



*Ministerio de Economía y Producción  
Secretaría de Agricultura, Ganadería, Pesca y Alimentos*

# REPÚBLICA ARGENTINA

## EXPORTACIONES E IMPORTACIONES PESQUERAS



**2001 - 2006**

Subsecretaría de Pesca y Acuicultura  
Área Economía Pesquera  
Julio 2007



# REPÚBLICA ARGENTINA



## EXPORTACIONES E IMPORTACIONES PESQUERAS **2001 - 2006**



# Índice

<b>Presentación</b>	<b>4</b>
1. Participación de las exportaciones pesqueras 2001-2006	5
2. Exportación por partidos arancelados 2001-2006	5
3. Exportaciones de merluza Hubbsi 2001-2006 M. U\$S y t	6
4. Exportaciones de langostino 2001-2006 en M. U\$S y t	7
5. Exportaciones de Calamar Illex 2001-2006 en M. U\$S y t	8
<b>6. 2006</b>	<b>9</b>
Merluza Hubbsi	23
Langostino	29
Calamar Illex	32
Merluza de cola	37
Merluza negra	41
Sábalo	43
Surimi	50
<b>7. 2005</b>	<b>53</b>
Merluza Hubbsi	69
Langostino	76
Calamar Illex	79
Merluza de cola	83
Merluza negra	87
Sábalo	90
Surimi	92
<b>8. 2004</b>	<b>94</b>
Merluza Hubbsi	111
Langostino	117
Calamar Illex	120
Merluza de cola	124
Merluza negra	128
Sábalo	132
Surimi	134
<b>9. 2003</b>	<b>136</b>
Merluza Hubbsi	153
Langostino	159
Calamar Illex	162
Merluza de cola	166
Merluza negra	170
Sábalo	174
Surimi	176
<b>10. 2002</b>	<b>178</b>
Merluza Hubbsi	193
Langostino	196
Calamar Illex	200
Merluza de cola	204
Merluza negra	208
Surimi	211
<b>11. 2001</b>	<b>213</b>
Merluza Hubbsi	230
Langostino	234
Calamar Illex	237
Merluza de cola	240
Surimi	244





## PRESENTACIÓN

---

La Subsecretaría de Pesca y Acuicultura, dependiente de la Secretaría de Agricultura, Ganadería, Pesca y Alimentos, actualiza con esta publicación, la serie dedicada a la presentación de datos e información sobre el comercio exterior de productos pesqueros de la República Argentina.

Se ha considerado necesario partir de un encuadre general de situación de las exportaciones e importaciones pesqueras, para lo cual se tomó en consideración el período 2001-2006. Para el mismo se dispone de datos con una mayor apertura, respondiendo a las modificaciones efectuadas en el Nomenclador Común del MERCOSUR, lo que permite la comparación interanual a nivel de partidas de particular importancia para la actividad pesquera argentina.

Se han tomado como base los datos del Instituto Nacional de Estadística y Censos (INDEC), presentándose en cuadros, datos generales y datos particulares referidos a los recursos pesqueros más relevantes.

De esta manera la Subsecretaría de Pesca y Acuicultura espera brindar a todos los interesados en el quehacer pesquero, elementos que estima de utilidad para el mejor conocimiento de uno de los aspectos más importantes del mismo, dado su fuerte sesgo exportador, así como para poner de relevancia su aporte a la generación de divisas para el país.

Julio 2007



## Participación de las exportaciones pesqueras 2001-2006

Clasificación por grandes rubros	2001		2002		2003		2004		2005		2006	
	Millones u\$s	Part.	Millones u\$s	Part.	Millones u\$s	Part.	Millones u\$s	Part.	Millones u\$s	Part.	Millones u\$s	Part.
Productos primarios pesqueros	663	2,5%	478	1,9%	619	2,1%	474	1,4%	439	1,1%	804	1,7%
MOA pesquero	232	0,9%	241	0,9%	267	0,9%	343	1,0%	372	0,9%	445	1,0%
Exportaciones Totales Pesqueras	895	3,4%	718	2,8%	886	3,0%	817	2,4%	811	2,0%	1.249	2,7%
<b>Exportaciones Totales</b>	<b>26.610</b>		<b>25.709</b>		<b>29.565</b>		<b>34.453</b>		<b>40.106</b>		<b>46.569</b>	

Elaborado por la SSPyA en base a datos del INDEC

Los datos corresponden a exportaciones, no se encuentran relacionados con producción ni capturas

## Exportaciones por partidas arancelarias 2001-2006

Partida	Descripción	2001		2002		2003		2004		2005		2006	
		t	M.U\$S	t	M.U\$S	t	M.U\$S	t	M.U\$S	t	M.U\$S	t	M.U\$S
0301	Peces Vivos	1	25	1	23	2	38	1	37	2	67	2	89
0302	Pescado Fresco o Refrigerado. Exc. Filetes	7.704	7.175	8.931	6.892	12.635	10.255	16.742	13.688	14.357	11.674	13.035	13.429
0303	Pescado Congelado. Exc. Filetes	90.560	105.950	112.615	108.416	132.895	115.874	152.767	133.765	148.882	134.847	156.619	165.134
0304	Filetes y Demás Carnes de Pescado.	105.434	200.563	151.142	218.389	152.174	227.780	178.123	291.863	169.422	313.735	176.427	381.640
0305	Pescado Sec./Sal./en Salm. Har./Pol./Pell. Aptos P/C Humano	6.837	14.493	6.660	9.167	14.630	17.579	18.150	21.302	18.197	25.739	13.460	23.549
0306	Crustáceos	61.691	375.798	52.488	251.043	47.635	387.783	27.815	217.443	7.123	86.019	39.488	373.583
0307	Moluscos	162.027	174.507	109.436	111.443	90.834	104.741	57.695	109.141	98.182	206.304	187.023	251.352
0511.91	Prod. No Exp. en Otros Capítulos. No Aptos P/C Humano	203	328	7	35	521	343	1.710	1.568	125	246	124	263
1504	Grasas y Aceites de Pescado y Mamíferos Marinos	913	297	1.250	476	1.031	521	1.019	642	690	483	489	710
1603.00.00	Extractos y Jugos de Pescado y Mariscos	5	25	1	3	4	4	31	93	39	117	77	230
1604	Preparaciones y Conservas de Pescado	846	3.737	1.688	4.411	1.556	3.681	2.292	5.474	2.167	7.494	2.591	8.833
1605	Preparaciones y Conservas de Mariscos	348	3.667	345	1.771	738	3.627	561	2.620	607	3.928	314	2.819
2301.20	Harina, Polvo y Pellets de Pescado. No Aptos P/C Humano.	16.947	8.547	11.867	6.315	32.528	13.985	37.313	18.989	35.787	19.914	37.821	27.174
	<b>TOTAL</b>	<b>453.515</b>	<b>895.111</b>	<b>456.431</b>	<b>718.382</b>	<b>487.183</b>	<b>886.211</b>	<b>494.220</b>	<b>816.623</b>	<b>495.580</b>	<b>810.565</b>	<b>627.469</b>	<b>1.248.804</b>

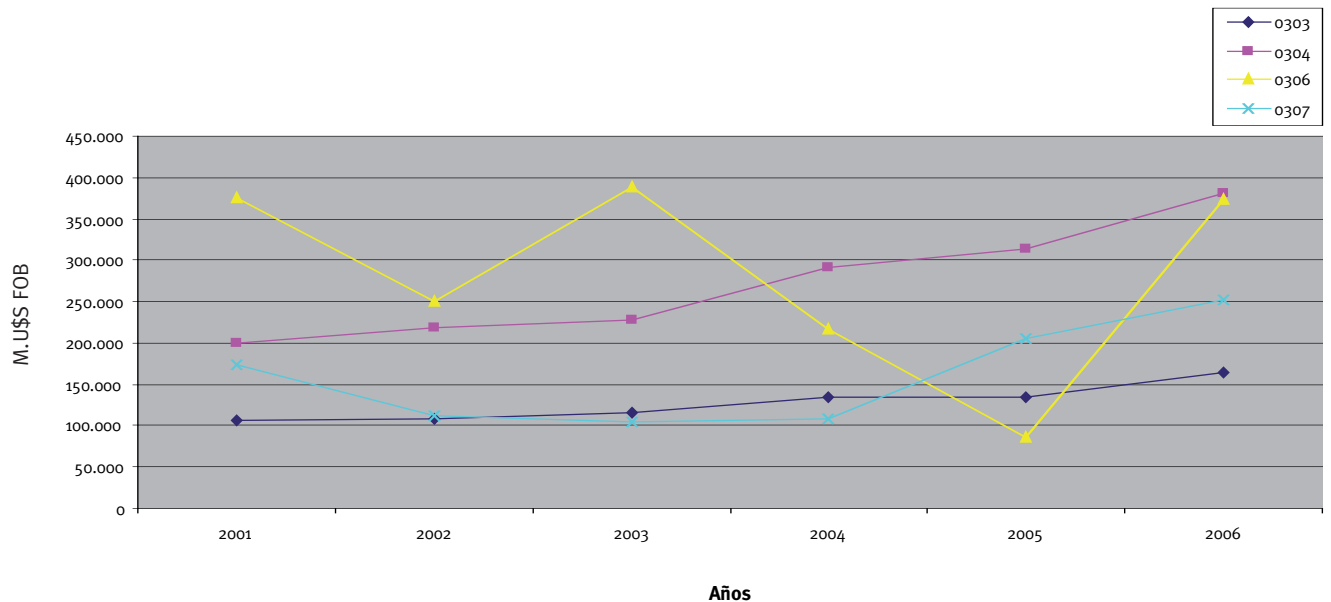

Exportaciones de merluza Hubbsi 2001-2006 en M. U\$S y toneladas

Producto	2001 (*)	2002 (*)	2003	2004	2005	2006
Merluza Hubbsi (M.U\$S)	23,804	35,709	123,040	134,167	252,188	311.731,0

Producto	2001 (*)	2002 (*)	2003	2004	2005	2006
Merluza Hubbsi (t)	20,700	44,352	103,459	103,514	156,355	164.387,0

Incluye Merluza Hubbsi fresca y congelada (Entera, H&G, filetes y demás carnes de pescado)

(\*) Filetes de M. Hubbsi y demás carnes de pescado no se encuentran aperturadas para este período.

Elaborado por la SSP en base a datos del INDEC.

Los datos corresponden a exportaciones, no se encuentran relacionados con producción ni capturas.

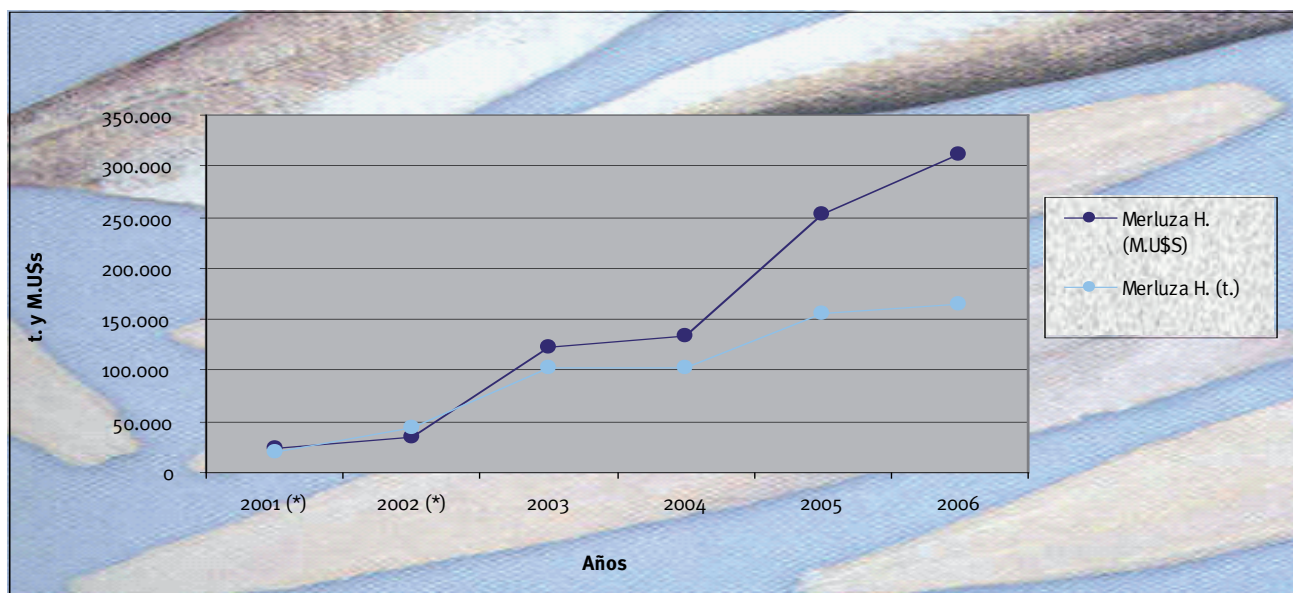

Precios unitarios M. U\$S x toneladas

Especie	2001	2002	2003	2004	2005	2006
Merluza Hubbsi	1,149	805	1,189	1,296	1,612	1.896



## Exportaciones de langostino 2001-2006 en M. U\$S y toneladas

Producto	2001	2002	2003	2004	2005	2006
Langostinos (M.U\$S)	375,590	161,115	380,592	213,685	84,305	371.232

Producto	2001	2002	2003	2004	2005	2006
Langostinos (t)	61,670	33,050	46,987	27,475	6,947	39.149

Elaborado por la SSP en base a datos del INDEC.

Los datos corresponden a exportaciones, no se encuentran relacionados con producción ni capturas.

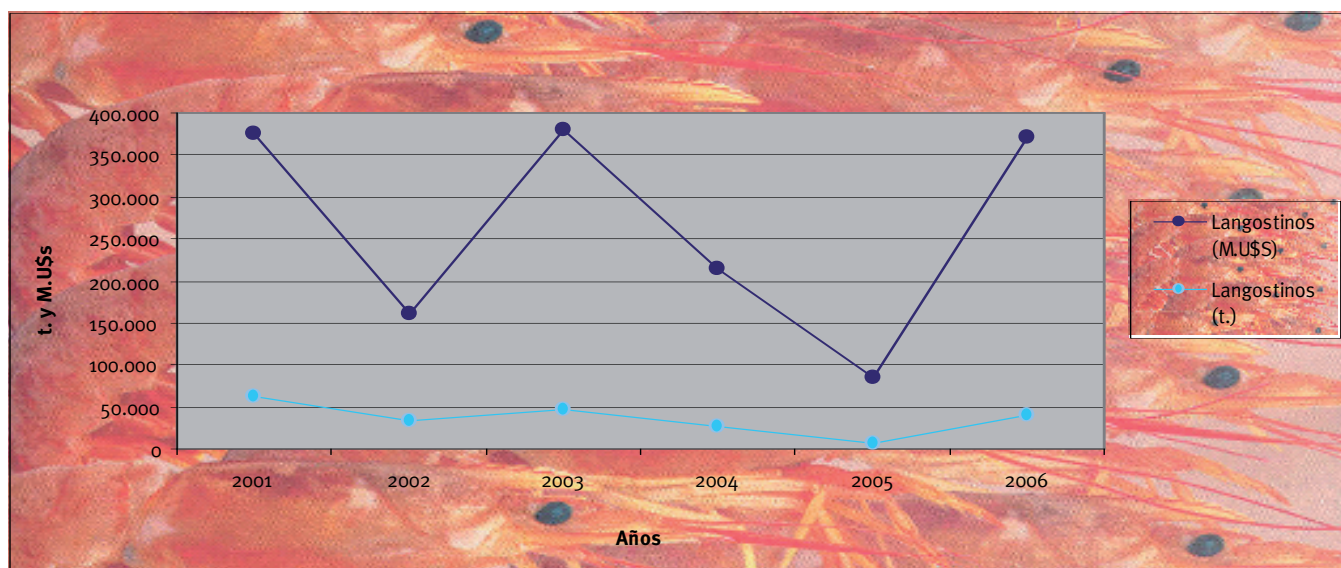

## Precios unitarios M.U\$S y toneladas

Especie	2001	2002	2003	2004	2005	2006
Langostino	6,090	4,874	8,100	7,777	12,135	9.482

Exportaciones de calamar Illex 2001-2006 en M. U\$S y t

Producto	2001	2002	2003	2004	2005	2006
Calamar Illex (M.U\$S)	123,365	81,969	73,197	79,530	170,122	169.954

Producto	2001	2002	2003	2004	2005	2006
Calamar Illex (t)	122,967	102,552	84,302	51,623	92,353	176.360

Elaborado por la SSP en base a datos del INDEC.

Los datos corresponden a exportaciones, no se encuentran relacionados con producción ni capturas.

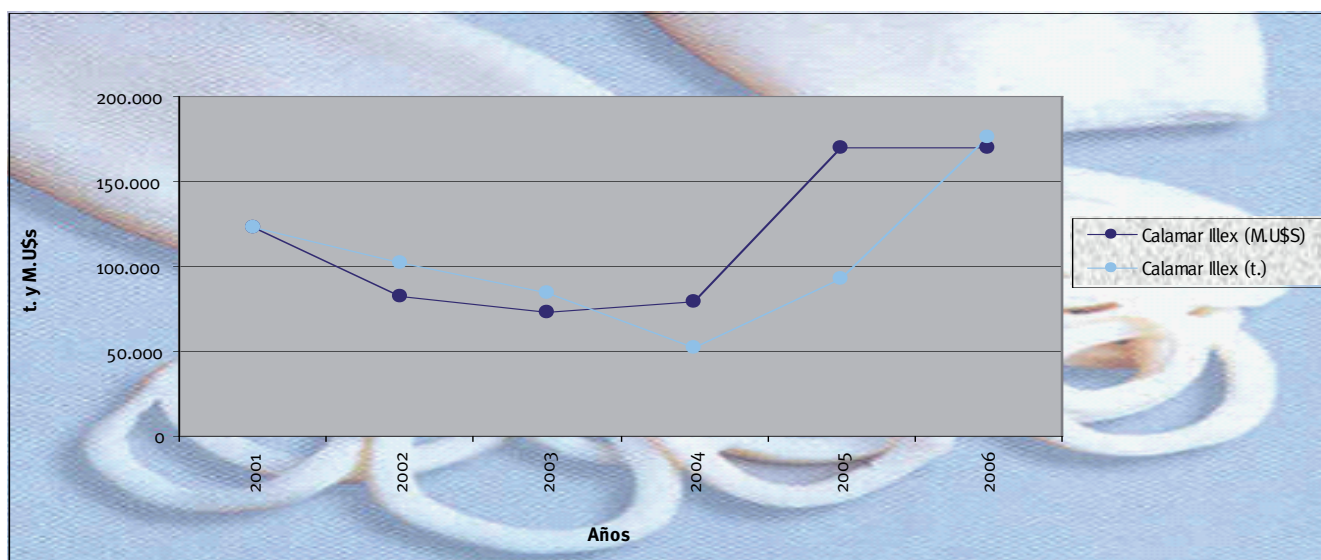

Precios unitarios FOB U\$S x toneladas

Especie	2001	2002	2003	2004	2005	2006
Calamar Illex	1,003	799	868	1,540	1,842	963





SUBSECRETARIA DE PESCA Y ACUICULTURA  
AREA ECONOMÍA PESQUERA

# 2006



Exportaciones de productos pesqueros  
 Total por partidas arancelarias  
 (en Toneladas y Miles de Dólares)

Part.	Descripción	Enero-Diciembre 2006		Fob/t	P. Relativa	
		t	M.U\$S	M. U\$S	t	M.U\$S
0301.	Peces Vivos	2	89	51,61	0,00%	0,01%
0302.	Pescado Fresco o Refrigerado. Exc. Filetes	13.035	13.429	1,03	2,08%	1,08%
0303.	Pescado Congelado. Exc. Filetes	156.619	165.134	1,05	24,96%	13,22%
0304.	Filetes y Demás Carnes de Pescado.	176.427	381.640	2,16	28,12%	30,56%
0305.	Pescado Sec./Sal./en Salm. Har./Pol./Pell. Aptos P/C Humano	13.460	23.549	1,75	2,15%	1,89%
0306.	Crustáceos	39.488	373.583	9,46	6,29%	29,92%
0307.	Moluscos	187.023	251.352	1,34	29,81%	20,13%
0511.91.00	Prod. No Exp. en Otros Capítulos. No Aptos P/C Humano	124	263	2,12	0,02%	0,02%
1504	Grasas y Aceites de Pescado y Mamíferos Marinos	489	710	1,45	0,08%	0,06%
1603.00.90	Extractos y Jugos de Pescado y Mariscos	77	230	2,99	0,01%	0,02%
1604	Preparaciones y Conservas de Pescado	2.591	8.833	3,41	0,41%	0,71%
1605	Preparaciones y Conservas de Mariscos	314	2.819	8,98	0,05%	0,23%
2301.20	Harina, Polvo y Pellets de Pescado. No Aptos P/C Humano.	37.821	27.174	0,72	6,03%	2,18%

Elaborado por la SSP yA en base a datos del INDEC  
 Los datos corresponden a exportaciones, no se encuentran relacionados con producción ni capturas.

Exportaciones 2006 -Por part. arancelarias-

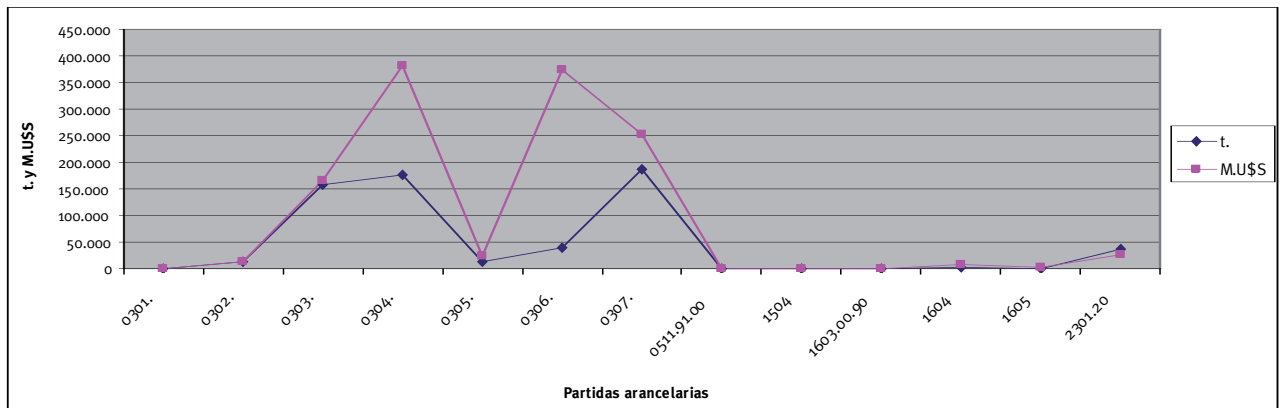

Exportaciones de productos pesqueros  
Total por partidas arancelarias  
(en Toneladas y Miles de Dólares)

NCM			Descripción				ENE-DIC 2006		
Posición	SIM	DC	Especie	Producto	Estado	Pack	t.	M. US\$	P. UNIT.
<b>0301. PECES VIVOS</b>									
0301.10.90	000	Q	Peces Ornamentales	Los Demás	Vivos	S/E	2	60	39,57
0301.99.00	000	L	Los Demás Peces	S/E	Vivos	SE	0	29	137,78
<b>SUBTOTAL 0301</b>							<b>2</b>	<b>89</b>	<b>51,61</b>
<b>0302. PESCADO FRESCO O REFRIGERADO. EXCLUÍDO LOS FILETES</b>									
0302.12.00	200	F	Salmones del Atlántico	Exc. Filetes	Fre./Ref.	S/E	202	729	3,61
0302.19.00	000	D	Los Demás Salmónidos	Exc. Filetes	Fre./Ref.	S/E	12	17	1,39
0302.23.00	000	W	Lenguados	Exc. Filetes	Fre./Ref.	S/E	11	40	3,71
0302.65.00	000	B	Escualos	Exc. Filetes	Fre./Ref.	S/E	17	38	2,18
0302.69.10	100	P	Merluzas Hubbsi	Exc. Filetes	Fre./Ref.	S/E	6.938	8.845	1,27
0302.69.31	000	L	Chernias	Exc. Filetes	Fre./Ref.	S/E	50	146	2,90
0302.69.32	000	U	Meros	Exc. Filetes	Fre./Ref.	S/E	63	94	1,49
0302.69.34	000	J	Pejerreyes	Exc. Filetes	Fre./Ref.	S/E	0	0	3,20
0302.69.41	000	W	Sábalos	Exc. Filetes	Fre./Ref.	S/E	3.113	1.191	0,38
0302.69.43	000	L	Surubíes	Exc. Filetes	Fre./Ref.	S/E	10	15	1,50
0302.69.45	000	B	Bogas	Exc. Filetes	Fre./Ref.	S/E	5	2	0,35
0302.69.46	000	J	Lisas	Exc. Filetes	Fre./Ref.	S/E	0	0	1,28
0302.69.48	000	Z	Pescadillas	Exc. Filetes	Fre./Ref.	S/E	0	0	3,50
0302.69.90	900	L	Los demás Pescados	Exc. Filetes	Fre./Ref.	S/E	2.594	2.242	0,86
0302.70.00	900	E	Hígados, Huevas y Lechas	Exc. Filetes	Fre./Ref.	S/E	18	71	3,97
<b>SUBTOTAL 0302</b>							<b>13.035</b>	<b>13.429</b>	<b>1,03</b>
<b>0303. PESCADO CONGELADO. EXCLUÍDO LOS FILETES</b>									
0303.21.00	000	Q	Truchas	Exc. Filetes	Cong.	S/E	0	0	0,67
0303.22.00	900	B	Salmones del Atlántico y del Danubio	Exc. Filetes	Cong.	> 1 Kg.	14	16	1,20
0303.29.00	900	K	Los Demás Salmónidos	Exc. Filetes	Cong.	> 1 Kg.	23	59	2,54
0303.33.00	900	C	Lenguados	Exc. Filetes	Cong.	> 1 Kg.	87	109	1,26
0303.39.00	190	K	Los demás pescados planos	Exc. Filetes	Cong.	< = 1 Kg.	1	0	0,80
0303.39.00	910	C	Lenguados (Paralichthys Spp)	Exc. Filetes	Cong.	> 1 Kg.	57	78	1,38
0303.74.00	900	W	Caballas	Exc. Filetes	Cong.	> 1 Kg.	385	328	0,85
0303.75.00	900	H	Escualos	Exc. Filetes	Cong.	> 1 Kg.	666	1.140	1,71
0303.78.00	110	D	Merluzas Hubbsi	Exc. Filetes	Cong.	< = 1 Kg.	80	99	1,24
0303.78.00	120	G	Merluzas Hubbsi	Exc. Filetes	Cong.	>1 Kg. <= 3 Kg.	5	3	0,70
0303.78.00	190	E	Merluzas Hubbsi	Exc. Filetes	Cong.	> 1 Kg.	39.617	48.621	1,23
0303.78.00	290	K	Merluzas Australes	Exc. Filetes	Cong.	> 1 Kg.	2.054	7.252	3,53
0303.78.00	910	X	Las Demás Merluzas	Exc. Filetes	Cong.	< = 1 Kg.	9	5	0,60
0303.78.00	990	Y	Las Demás Merluzas	Exc. Filetes	Cong.	> 1 Kg.	28	41	1,47
0303.79.10	100	X	Corvinas	H&G S/Aletas ni Esc.	Cong.	S/E	805	948	1,18
0303.79.10	910	U	Corvinas	LD Exc. Filetes	Cong.	< = 1 Kg.	89	134	1,50
0303.79.10	990	V	Corvinas	LD Exc. Filetes	Cong.	> 1 Kg.	27.835	20.274	0,73
0303.79.20	100	G	Pescadillas	Exc. Filetes	Cong.	< = 1 Kg.	3	4	1,53
0303.79.20	900	A	Pescadillas	Exc. Filetes	Cong.	> 1 Kg.	2.797	1.646	0,59
0303.79.33	900	H	Pargos	Exc. Filetes	Cong.	> 1 Kg.	36	14	0,39
0303.79.42	900	K	Meros	Exc. Filetes	Cong.	> 1 Kg.	205	190	0,93
0303.79.43	900	T	Lisas	Exc. Filetes	Cong.	> 1 Kg.	145	108	0,74



0303.79.45	900	H	Pejerreyes	Exc. Filetes	Cong.	> 1 Kg.	846	738	0,87
0303.79.46	100	X	Merluzas de Cola (HOKI)	Exc. Filetes	Cong.	< = 1 Kg.	0	0	1,25
0303.79.46	200	C	Merluzas de Cola (HOKI)	Exc. Filetes	Cong.	> 1 Kg.	11.936	12.071	1,01
0303.79.46	900	Q	Merluzas de Cola (HOKI)	Exc. Filetes	Cong.	LD	377	459	1,22
0303.79.47	900	Y	Notothenias	Exc. Filetes	Cong.	> 1 Kg.	2.725	2.268	0,83
0303.79.49	910	R	Merluzas Negras	Exc. Filetes	Cong.	> = 10 Kg.	676	6.357	9,41
0303.79.49	990	T	Merluzas Negras	Exc. Filetes	Cong.	LD	71	812	11,47
0303.79.51	900	M	Sábalos	Exc. Filetes/ Los demás	Cong.	> 1 Kg.	24.157	9.901	0,41
0303.79.53	900	C	Surubíes	Exc. Filetes/ Los demás	Cong.	> 1 Kg.	66	98	1,48
0303.79.54	900	K	Tarariras	Exc. Filetes/ Los demás	Cong.	> 1 Kg.	1.189	634	0,53
0303.79.55	900	T	Bogas	Exc. Filetes/ Los demás	Cong.	> 1 Kg.	799	624	0,78
0303.79.57	200	V	Anchoitas	Exc. Filetes	Cong.	> 1 Kg.	2.084	1.475	0,71
0303.79.57	900	H	Anchoitas	Exc. Filetes	Cong.	LD	183	96	0,52
0303.79.62	900	E	Douradas	Exc. Filetes	Cong.	> 1 Kg.	1	1	0,70
0303.79.65	900	C	Tambacúes	Exc. Filetes	Cong.	> 1 Kg.	25	18	0,72
0303.79.90	110	D	Abadejo	Exc. Filetes	Cong.	< = 1 Kg.	4	12	2,65
0303.79.90	190	E	Los demas pescados congelados	Exc. Filetes	Cong.	< = 1 Kg.	394	648	1,64
0303.79.90	910	X	Abadejo	Exc. Filetes	Cong.	> 1 Kg.	5.508	14.711	2,67
0303.79.90	920	A	Polaca	Exc. Filetes	Cong.	> 1 Kg.	885	869	0,98
0303.79.90	990	Y	Los demas pescados congelados	Exc. Filetes	Cong.	> 1 Kg.	29.350	31.497	1,07
0303.80.00	000	N	Hígados, Huevas y Lechas	S/E	Cong.	S/E	400	773	1,93
<b>SUBTOTAL 0303</b>							<b>156.619</b>	<b>165.134</b>	<b>1,05</b>

#### 0304. FILETES Y DEMÁS CARNE DE PESCADO. FRESCOS, REFRIGERADOS O CONGELADOS

0304.10.11	000	A	Filetes de Cherna	S/E	Fre./Ref.	S/E	0	0	13,14
0304.10.12	000	H	Filetes de Mero	S/E	Fre./Ref.	S/E	246	724	2,95
0304.10.19	100	R	Los Demás Filetes de Merluza Hubbsi	S/E	Fre./Ref.	S/E	36	90	2,47
0304.10.19	900	K	Los Demás Filetes de los demás pescados	S/E	Fre./Ref.	S/E	221	1.045	4,72
0304.10.90	100	B	Las Demás Carnes de Pescado de M. Hubbsi	S/E	Fre./Ref.	S/E	47	285	6,05
0304.10.90	900	V	Las Demás Carnes de Pescado de Ld. Pescados	S/E	Fre./Ref.	S/E	1	7	7,01
0304.20.10	110	Q	Filetes de Merluza Hubbsi	Desgrasados	Cong.	< = 1 Kg.	2.383	12.033	5,05
0304.20.10	190	R	De las demas merluzas	Desgrasados	Cong.	< = 1 Kg.	53	101	1,93
0304.20.10	210	W	Filetes de Merluza Hubbsi	S/Desgrasar	Cong.	< = 1 Kg.	4.560	10.038	2,20
0304.20.10	911	L	Filetes de Merluza Hubbsi	Desgrasados	Cong.	> 1 Kg.	7.851	27.346	3,48
0304.20.10	912	N	Filetes de Merluza Hubbsi	S/Desgrasar	Cong.	> 1 Kg.	97.400	196.390	2,02
0304.20.10	991	M	Los demas filetes de pescados	Desgrasados	Cong.	> 1 Kg.	0	1	3,54
0304.20.10	992	P	Los demas filetes de pescados	S/Desgrasar	Cong.	> 1 Kg.	12	43	3,73
0304.20.20	900	Q	Fieltes de Pargo	S/E	Cong.	LD	15	26	1,76
0304.20.50	100	B	Filetes de Mero	Desgrasados	Cong.	< = 1 Kg.	62	180	2,90
0304.20.50	200	G	Filetes de Mero	S/Desgrasar	Cong.	< = 1 Kg.	83	272	3,26
0304.20.50	900	V	Filetes de Mero	Los Demás	Cong.	> 1 Kg.	1.241	3.518	2,83
0304.20.70	900	P	Filetes de Merluza Negra	Los Demás	Cong.	> 1 Kg.	5	16	3,26
0304.20.90	100	Q	Los Demás Filetes	Desgrasados	Cong.	< = 1 Kg.	39	105	2,69
0304.20.90	200	W	Los Demás Filetes	S/Desgrasar	Cong.	< = 1 Kg.	271	770	2,84
0304.20.90	300	B	Filetes de Merluza de Cola (HOKI)	S/E	Cong.	> 1 Kg.	18.503	34.007	1,84
0304.20.90	900	J	Los Demás Filetes	Los Demás	Cong.	> 1 Kg.	20.845	52.172	2,50
0304.90.00	110	E	Las Demás Carnes de Pescado de M. Hubbsi	En Rod. y/o Trozos	Cong.	S/E	781	2.113	2,71
0304.90.00	120	H	Las Demás Carnes de Pescado de M. Negra	En Rod. y/o Trozos	Cong.	S/E	13	50	3,79
0304.90.00	190	F	Las Demás Carnes de Pescado de Ld. Pescados	En Rod. y/o Trozos	Cong.	S/E	492	1.661	3,38
0304.90.00	300	M	Las Demás Carnes de Pescado	Surimi	Cong.	S/E	15.493	31.553	2,04
0304.90.00	910	Y	Las Demás Carnes de Pescado de M. Hubbsi	S/E	Cong.	S/E	4.689	5.868	1,25
0304.90.00	990	Z	Las Demás Carnes de Pescado de Ld. Pescados	Las Demás	Cong.	S/E	1.084	1.226	1,13
<b>SUBTOTAL 0304</b>							<b>176.427</b>	<b>381.640</b>	<b>2,16</b>



**0305. PESCADO SEC./SAL./EN SALM./AHUM./PREC. HARINA, POLVO, PELLETS APTOS P/C HUMANO**

0305.10.00	900	A	Harina, Polvo y/o Pellets	Los Demás	S/E	S/E	48	720	14,98	
0305.30.00	900	D	Filetes de Pescados	Los Demás	Sec./sal./En Salm.	S/E	203	1.243	6,11	
0305.41.00	000	F	Salmones del Pacífico	Los Demás	Ahum. Inc. Filetes	S/E	0	6	31,04	
0305.49.90	900	N	Los Demás Pescados	Los Demás	Ahum.	S/E	29	84	2,85	
0305.59.20	000	K	Tiburones	Aletas	Sec./Sal.	S/E	9	656	73,53	
0305.59.90	100	J	Tiburones	S/E	Sec./Sal.	S/E	1	12	20,46	
0305.59.90	200	P	Rayas	S/E	Sec./Sal.	S/E	53	694	13,07	
0305.59.90	900	C	Los Demás Pescados	S/E	Sec./Sal.	S/E	167	3.259	19,56	
0305.63.00	100	N	Anchoas	S/E	Sal./En Salm.	> 1 Kg.	12.850	16.540	1,29	
0305.63.00	900	G	Anchoas	S/E	Sal./En Salm.	< = 1 Kg.	47	296	6,28	
0305.69.00	900	D	Los Demás Pescados	S/E	Sal S/secar ni ahum	S/E	52	39	0,75	
<b>SUBTOTAL 0305</b>								<b>13.460</b>	<b>23.549</b>	<b>1,75</b>

**0306. CRUSTÁCEOS**

0306.13.91	911	F	Langostinos	Enteros	Cong.	< = 1 Kg.	735	6.637	9,02	
0306.13.91	919	Y	Langostinos	Enteros	Cong.	> 1 Kg.	34.089	325.264	9,54	
0306.13.91	990	E	Camarones y LD Decápodos natantias	Enteros	Cong.	S/E	2	8	3,51	
0306.13.99	110	W	Langostinos	Exc. Enteros	Cong.	< = 1 Kg.	412	3.035	7,37	
0306.13.99	190	X	Langostinos	Exc. Enteros	Cong.	> 1 Kg.	3.914	36.296	9,27	
0306.13.99	900	L	Camarones y LD Decápodos natantias	Exc. Enteros	Cong.	S/E	0	2	5,05	
0306.14.00	100	Y	Centolla y Centollón	S/E	Cong.	< = 1 Kg.	42	520	12,40	
0306.14.00	900	R	Centolla y Centollón	S/E	Cong.	> 1 Kg.	294	1.820	6,20	
<b>SUBTOTAL 0306</b>								<b>39.488</b>	<b>373.583</b>	<b>9,46</b>

**0307. MOLUSCOS**

0307.10.00	100	U	Ostras	Vivas, frescas, refr. O cong	S/E	S/E	0	0	1,00	
0307.29.00	100	Q	Vieiras	S/E	Cong.	< = 1 Kg.	0	0	6,51	
0307.29.00	910	M	Vieiras y LD Moluscos	S/E	Cong.	> 1 Kg.	10.551	81.143	7,69	
0307.39.00	100	E	Mejillones	S/E	Cong.	< = 1 Kg.	0	0	6,51	
0307.41.00	100	T	Jibias y globitos, calamares y potas	vivos, frescos o refrig	S/E	S/E	0	0	4,60	
0307.49.11	000	F	Calamares y Potas (2)	S/E	Cong.	S/E	72	122	1,71	
0307.49.19	000	R	Los demás	S/E	Cong.	S/E	0	0	0,30	
0307.60.00	100	P	De Tierra (Helix aspesa)	S/E	S/E	S/E	18	52	2,83	
0307.60.00	900	H	De Tierra (Helix aspesa)	L/D	S/E	S/E	14	27	1,94	
0307.99.00	110	T	Calamar Illex	Tubos Limpios S/P	Cong.	< = 1 Kg.	2	3	1,89	
0307.99.00	120	W	Calamar Illex	Tubos o Vainas	Cong.	S/E	97.270	121.011	1,24	
0307.99.00	130	Z	Calamar Illex	Anillos	Cong.	< = 1 Kg.	36	93	2,60	
0307.99.00	140	C	Calamar Illex	Anillos	Cong.	> 1 Kg.	715	1.438	2,01	
0307.99.00	150	F	Calamar Illex	Tent. S/Picos S/Ojos	Cong.	< = 1 Kg.	32	14	0,43	
0307.99.00	161	L	Calamar Illex	Tentaculos	Cong.	S/E	6.364	3.893	0,61	
0307.99.00	162	N	Calamar Illex	En aletas	Cong.	S/E	2.293	1.053	0,46	
0307.99.00	190	U	Calamar Illex	Los Demás	Cong.	> 1 Kg.	69.648	42.449	0,61	
0307.99.00	910	L	LD Inv. Acuáticos (Exc. Crustáceos) (2)	Los Demás	Cong.	S/E	8	54	6,79	
0307.99.00	990	M	LD Inv. Acuáticos (Exc. Crustáceos) (2)	Los Demás	Los Demás	S/E	0	0	0,50	
<b>SUBTOTAL 0307</b>								<b>187.023</b>	<b>251.352</b>	<b>1,34</b>

**0511. PRODUCTOS DE ORIGEN ANIMAL NO EXPRESADOS EN OTROS CAPÍTULOS. NO APTOS P/C HUMANO**

0511.91.10	000	W	Huevas de Pescado fecundadas	No Apto P/C Hum.	S/E	S/E	0	0	15,00	
0511.91.00	000	Z	Pesc.,Crust.,Mol.y Demás Inv.Acuáticos (3)	No Apto P/C Hum.	S/E	S/E	124	263	2,12	
<b>SUBTOTAL 0511.91.00</b>								<b>124</b>	<b>263</b>	<b>2,12</b>

**1504. GRASAS Y ACEITES DE PESCADOS Y MAMÍFEROS MARINOS**

1504.10.11	000	X	Aceite de Bacalao	En Bruto	S/E	S/E	0	1	3,70
1504.10.19	000	H	Aceite de Bacalao	Los Demás	S/E	S/E	23	202	8,72

1504.10.90	000	T	LD Aceites de Hígado de Pescado y sus Fracc.	S/E	S/E	S/E	2	12	5,47
1504.20.00	000	U	Grasas y Aceites de Pescado (Exc. de Hígado)	S/E	S/E	S/E	463	496	1,07
<b>SUBTOTAL 1504</b>							<b>489</b>	<b>710</b>	<b>1,45</b>

### 1603. EXTRACTOS Y JUGOS DE CARNE, PESCADO Y LOS DEMÁS INVERTEBRADOS ACUÁTICOS

1603.00.00	900	C	Ext. y Jugos de Carne de Pesc. e Inv. Acuát.	S/E	S/E	S/E	77	230	2,99
<b>SUBTOTAL 1603.00.00</b>							<b>77</b>	<b>230</b>	<b>2,99</b>

### 1604. PREPARACIONES Y CONSERVAS DE PESCADO. CAVIAR Y SUS SUCEDÁNEOS.

1604.13.10	200	T	Sardinas	En Aceite	S/cong.	S/E	0	1	4,50
1604.14.10	210	H	Atún	Al natural	S/cong.	S/E	0	1	3,87
1604.14.10	220	L	Atún	En aceite	S/cong.	S/E	0	1	4,12
1604.16.00	100	N	De Anchoas	S/E	S/Picar	< = 1 Kg.	300	2.300	7,67
1604.16.00	900	G	De Anchoas	S/E	S/Picar	> 1 Kg.	413	1.442	3,49
1604.19.00	100	Z	De Los Demás Pescados	S/E	S/Picar	< = 1 Kg.	350	1.879	5,37
1604.19.00	900	T	De Los Demás Pescados	S/E	S/Picar	> 1 Kg.	22	46	2,08
1604.20.10	100	Q	Las demas preparaciones y conservas de pescado	Atun al natural	Inc. Picado	S/E	1	3	3,56
1604.20.10	200	W	Las demas preparaciones y conservas de pescado	Atun en aceite	Inc. Picado	S/E	1	4	3,91
1604.20.90	100	U	De Surimi.	Acond. Al Vacío	Picada/Molida	< = 1 Kg.	682	1.356	1,99
1604.20.90	910	Q	De LD Pescados (Exc. Surimi)	Acond. Al Vacío	Picada/Molida	< = 1 Kg.	98	201	2,04
1604.20.90	990	R	De Los Demás Pescados (4)	Las Demás	Picada/Molida	> 1 Kg.	722	1.600	2,21
<b>SUBTOTAL 1604</b>							<b>2.591</b>	<b>8.833</b>	<b>3,41</b>

### 1605. PREPARACIONES Y CONSERVAS DE CRUSTÁCEOS, MOLUSCOS Y DEMÁS INV. ACUÁTICOS.

1605.10.00	100	K	De Cangrejos (Exc. Macruros)	S/E	S/E	> 1 Kg.	68	954	13,95
1605.10.00	900	D	De Cangrejos (Exc. Macruros)	S/E	S/E	< = 1 Kg.	0	0	2,00
1605.40.00	100	C	De Los Demás Crustáceos	S/E	S/E	< = 1 Kg.	27	386	14,53
1605.40.00	900	W	De Los Demás Crustáceos	S/E	S/E	S/E	2	37	15,83
1605.90.00	110	B	De Los Demás Moluscos	S/E	Congelados	< = 1 Kg.	6	52	9,50
1605.90.00	191	E	De Los Demás Moluscos	De mejillones	S/Cong.	< = 1 Kg.	1	3	3,85
1605.90.00	199	X	De Los Demás Moluscos	S/E	S/Cong.	< = 1 Kg.	15	133	8,60
1605.90.00	910	V	De Los Demás Moluscos	S/E	Cong.	> 1 Kg.	195	1.254	6,44
<b>SUBTOTAL 1605</b>							<b>314</b>	<b>2.819</b>	<b>8,98</b>

### 2301. RESIDUOS DE INDUSTRIAS ALIMENTARIAS. ALIMENTO PARA ANIMALES.

2301.20.10	190	D	Harina de Pescado	No Aptos P/C Hum.	S/E	> 1 Kg.	37.821	27.174	0,72
<b>SUBTOTAL 2301.20</b>							<b>37.821</b>	<b>27.174</b>	<b>0,72</b>

<b>TOTAL</b>							<b>627.469</b>	<b>1.248.804</b>	<b>1,99</b>
--------------	--	--	--	--	--	--	----------------	------------------	-------------

Elaborado por la SSPyA en base a datos del INDEC

Los datos corresponden a exportaciones, no se encuentran relacionados con producción ni capturas

(2) No Incluye al Calamar Illex (Illex Argentinus) por no estar contemplado dentro de las denominaciones científicas de la especie.

(3) Incluye todo producto de mar en mal estado, excluida la harina (No Aptos para Consumo Humano)

(4) Posiciones en la que sale el Surimi Procesado a Granel (+ 1 kg.)

## Destinos totales de exportación 2006

Destino	t	M.U\$S	P. Promedio	t	M.U\$S
España	166.762	457.835	2,75	26,58%	36,66%
Italia	36.848	124.958	3,39	5,87%	10,01%
Brasil	49.147	90.809	1,85	7,83%	7,27%
Francia	16.490	84.337	5,11	2,63%	6,75%
Estados Unidos	30.394	76.444	2,52	4,84%	6,12%
Japón	29.922	71.460	2,39	4,77%	5,72%
China	73.901	55.280	0,75	11,78%	4,43%
Alemania	15.114	30.265	2,00	2,41%	2,42%
Rusia	15.189	23.291	1,53	2,42%	1,87%
Corea Rep.	13.367	16.557	1,24	2,13%	1,33%
Israel	9.495	14.393	1,52	1,51%	1,15%
Ucrania	8.789	12.865	1,46	1,40%	1,03%
Polonia	7.099	11.697	1,65	1,13%	0,94%
Australia	4.028	11.369	2,82	0,64%	0,91%
Nigeria	21.178	11.285	0,53	3,38%	0,90%
Uruguay	9.371	10.230	1,09	1,49%	0,82%
Taiwán	10.972	8.269	0,75	1,75%	0,66%
Lituania	5.306	7.518	1,42	0,85%	0,60%
Colombia	14.080	7.149	0,51	2,24%	0,57%
Canadá	1.120	6.916	6,17	0,18%	0,55%
Croacia	4.505	6.613	1,47	0,72%	0,53%
Jordania	5.412	6.143	1,14	0,86%	0,49%
Sudáfrica	2.553	6.109	2,39	0,41%	0,49%
Chile	3.939	5.464	1,39	0,63%	0,44%
Grecia	4.247	5.405	1,27	0,68%	0,43%
Tailandia	926	5.259	5,68	0,15%	0,42%
Marruecos	4.588	5.122	1,12	0,73%	0,41%
Países Bajos	3.176	4.849	1,53	0,51%	0,39%
Yugoeslavia	3.169	4.153	1,31	0,51%	0,33%
Bélgica	1.578	3.827	2,42	0,25%	0,31%
Camerún	6.387	3.764	0,59	1,02%	0,30%
Bielorusia	2.291	3.741	1,63	0,37%	0,30%
China RAE de Hong Kong	568	3.735	6,58	0,09%	0,30%
Hungría	1.976	3.209	1,62	0,31%	0,26%
Reino Unido	1.202	2.933	2,44	0,19%	0,23%
Venezuela	3.404	2.748	0,81	0,54%	0,22%
Portugal	1.342	2.386	1,78	0,21%	0,19%
Eslovenia	1.237	2.353	1,90	0,20%	0,19%
Rumania	2.097	2.328	1,11	0,33%	0,19%
Líbano	1.772	2.244	1,27	0,28%	0,18%
Argelia	2.084	2.147	1,03	0,33%	0,17%
Macedonia	1.771	2.091	1,18	0,28%	0,17%
Bulgaria	1.321	1.973	1,49	0,21%	0,16%
Ghana	2.645	1.848	0,70	0,42%	0,15%
Nueva Zelandia	903	1.789	1,98	0,14%	0,14%
Bosnia Herzegovina	1.306	1.570	1,20	0,21%	0,13%
México	586	1.493	2,55	0,09%	0,12%
Bolivia	3.875	1.493	0,39	0,62%	0,12%
Túnez	842	1.390	1,65	0,13%	0,11%
Perú	1.068	1.372	1,28	0,17%	0,11%
Rep. Dominicana	1.179	1.180	1,00	0,19%	0,09%



Noruega	2.340	1.165	0,50	0,37%	0,09%
Libia	662	1.088	1,64	0,11%	0,09%
Letonia	554	1.025	1,85	0,09%	0,08%
Suecia	463	995	2,15	0,07%	0,08%
Estonia	644	975	1,51	0,10%	0,08%
Costa de Marfil	1.139	784	0,69	0,18%	0,06%
Congo	1.486	777	0,52	0,24%	0,06%
Dinamarca	702	767	1,09	0,11%	0,06%
Malasia	254	717	2,83	0,04%	0,06%
Gabón	643	532	0,83	0,10%	0,04%
Moldova	433	479	1,10	0,07%	0,04%
Austria	201	474	2,36	0,03%	0,04%
Guinea Ecuatorial	599	429	0,72	0,10%	0,03%
Cuba	237	420	1,77	0,04%	0,03%
Malta	225	374	1,66	0,04%	0,03%
Indonesia	307	324	1,05	0,05%	0,03%
Singapur	30	281	9,48	0,00%	0,02%
Trinidad y tobago	345	259	0,75	0,06%	0,02%
Terr. Aut. Palestinos	189	250	1,32	0,03%	0,02%
Benin	379	230	0,61	0,06%	0,02%
Filipinas	316	215	0,68	0,05%	0,02%
Turquía	130	213	1,65	0,02%	0,02%
Paraguay	109	186	1,70	0,02%	0,01%
Terr. Franceses (AF)	135	185	1,37	0,02%	0,01%
Panamá	130	133	1,02	0,02%	0,01%
Chipre	76	132	1,73	0,01%	0,01%
Togo	166	129	0,78	0,03%	0,01%
Eslovaquia	69	128	1,87	0,01%	0,01%
Namibia	81	122	1,50	0,01%	0,01%
Liberia	164	120	0,73	0,03%	0,01%
Costa rica	211	107	0,51	0,03%	0,01%
Mauricio, Islas	99	107	1,09	0,02%	0,01%
Terr. Españoles (AF)	62	97	1,57	0,01%	0,01%
Honduras	136	96	0,71	0,02%	0,01%
Puerto Rico	46	77	1,66	0,01%	0,01%
Zaire	165	74	0,45	0,03%	0,01%
Ecuador	29	70	2,39	0,00%	0,01%
Georgia	79	68	0,87	0,01%	0,01%
Em. Ar. Unidos	194	67	0,35	0,03%	0,01%
Kuwait	213	62	0,29	0,03%	0,00%
Angola	64	61	0,95	0,01%	0,00%
Corea democrática	54	55	1,02	0,01%	0,00%
Rep. Checa	29	55	1,92	0,00%	0,00%
Burkina Faso	114	54	0,47	0,02%	0,00%
Aruba	18	47	2,59	0,00%	0,00%
Iraq	72	27	0,38	0,01%	0,00%
Antillas holandesas	11	21	1,87	0,00%	0,00%
India	1	17	17,00	0,00%	0,00%
Sri Lanka	28	16	0,56	0,00%	0,00%
Barbados	26	14	0,53	0,00%	0,00%
Senegal	27	14	0,50	0,00%	0,00%
Egipto	28	12	0,45	0,00%	0,00%
Arabia Saudita	17	11	0,66	0,00%	0,00%
Terr. Franceses (AM)	17	8	0,48	0,00%	0,00%
Guatemala	0	2	3,61	0,00%	0,00%
Suiza	0	0	3,57	0,00%	0,00%
<b>Total general</b>	<b>627.469</b>	<b>1.248.804</b>	<b>1,99</b>	<b>100%</b>	<b>100%</b>

## Destino de las exportaciones de pescado fresco o refrigerado exc. filetes

Destino	t	M.U\$S	Part. t.	Part. FOB	P. Promedio
Uruguay	7.625	7.611	58.49%	57.68%	1,00
España	927	2.591	7.11%	19.29%	2,80
Bolivia	3.570	1.334	27.39%	9.94%	0,37
Italia	525	794	4.03%	5.91%	1,51
Estados Unidos	209	739	1.60%	5.50%	3,53
Otros	179	360	1.37%	2.68%	2,01
<b>Total</b>	<b>13.035</b>	<b>13.429</b>	<b>100%</b>	<b>100%</b>	<b>1,03</b>

Elaborado por la SSPyA en base a datos del INDEC

Los datos corresponden a exportaciones, no se encuentran relacionados con producción ni capturas.

## Destino de las exportaciones de pescado congelado exc. filetes

Destino	t	M.U\$S	Part.t.	Part. FOB	P. Promedio
España	18.276	34.600	11.67%	20.95%	1,89
Nigeria	21.153	11.202	13.51%	6.78%	0,53
Corea Rep.	7.513	10.299	4.80%	6.24%	1,37
Rusia	7.414	8.742	4.73%	5.29%	1,18
China	9.057	7.744	5.78%	4.69%	0,86
Estados Unidos	2.383	7.554	1.52%	4.57%	3,17
Brasil	7.407	6.099	4.73%	3.69%	0,82
Jordania	5.349	6.017	3.42%	3.64%	1,12
Ucrania	5.063	5.943	3.23%	3.60%	1,17
Colombia	13.104	5.699	8.37%	3.45%	0,43
Israel	4.587	4.831	2.93%	2.93%	1,05
Italia	4.033	4.415	2.57%	2.67%	1,09
Alemania	4.135	4.384	2.64%	2.66%	1,06
Francia	2.552	4.256	1.63%	2.58%	1,67
Camerún	6.387	3.764	4.08%	2.28%	0,59
Yugoeslavia	2.786	3.413	1.78%	2.07%	1,22
Grecia	2.793	2.979	1.78%	1.80%	1,07
Lituania	2.780	2.962	1.77%	1.79%	1,07
Polonia	2.137	2.410	1.36%	1.46%	1,13
Países Bajos	2.252	2.169	1.44%	1.31%	0,96
Croacia	1.886	2.138	1.20%	1.29%	1,13
Macedonia	1.695	1.957	1.08%	1.19%	1,15
Ghana	2.644	1.848	1.69%	1.12%	0,70
Líbano	1.523	1.761	0.97%	1.07%	1,16
Rumania	1.561	1.410	1.00%	0.85%	0,90
Bosnia Herzegovina	1.194	1.372	0.76%	0.83%	1,15
Japón	421	1.353	0.27%	0.82%	3,22
Argelia	1.571	1.232	1.00%	0.75%	0,78
Rep. Dominicana	1.174	1.174	0.75%	0.71%	1,00
Sudáfrica	421	849	0.27%	0.51%	2,02
Bielorusia	739	831	0.47%	0.50%	1,12
Otros	10.631	9.723	6.79%	5.98%	0,91
<b>Total general</b>	<b>156.619</b>	<b>165.134</b>	<b>100%</b>	<b>100%</b>	<b>1,05</b>

Elaborado por la SSPyA en base a datos del INDEC

Los datos corresponden a exportaciones, no se encuentran relacionados con producción ni capturas

## Destino de las exportaciones de filetes y demás carnes de pescado

Destino	t	M.Ú\$S	Part.t	Part. FOB	P. Promedio
Brasil	37.136	78.587	21.05%	20.59%	2,12
Estados Unidos	19.241	45.121	10.91%	11.82%	2,34
España	21.925	42.480	12.43%	11.13%	1,94
Italia	14.765	40.741	8.37%	10.68%	2,76
Japón	14.814	30.333	8.40%	7.95%	2,05
Alemania	10.525	24.779	5.97%	6.49%	2,35
Francia	7.198	15.990	4.08%	4.19%	2,22
Rusia	7.739	14.517	4.39%	3.80%	1,88
Australia	3.625	9.405	2.05%	2.46%	2,59
Israel	4.696	9.375	2.66%	2.46%	2,00
Polonia	4.889	9.164	2.77%	2.40%	1,87
Ucrania	3.726	6.922	2.11%	1.81%	1,86
Sudáfrica	1.999	5.107	1.13%	1.34%	2,55
Lituania	2.503	4.538	1.42%	1.19%	1,81
Croacia	2.243	4.222	1.27%	1.11%	1,88
Bélgica	1.074	2.960	0.61%	0.78%	2,76
Bielorusia	1.552	2.910	0.88%	0.76%	1,87
Hungría	1.405	2.645	0.80%	0.69%	1,88
Eslovenia	1.154	2.258	0.65%	0.59%	1,96
Otros	14.216	29.586	8.06%	7.75%	2,08
<b>Total general</b>	<b>176.427</b>	<b>381.640</b>	<b>100%</b>	<b>100%</b>	<b>2,16</b>

Elaborado por la SSPyA en base a datos del INDEC

Los datos corresponden a exportaciones, no se encuentran relacionados con producción ni capturas

## Destino de las exportaciones del pescado seco/ salado/ en salm.Har/ pol./ pell. Aptos p/consumo humano

Destino	t	M.Ú\$S	Part. t.	Part. FOB	P. Promedio
España	5.670	9.121	42.13%	38.73%	1,61
Marruecos	3.990	4.619	29.64%	19.62%	1,16
China RAE de Hong Kong	97	2.801	0.72%	11.89%	28,89
Italia	1.196	1.686	8.89%	7.16%	1,41
Japón	93	1.262	0.69%	5.36%	13,52
Perú	875	1.181	6.50%	5.02%	1,35
Estados Unidos	738	1.129	5.48%	4.79%	1,53
Francia	159	421	1.18%	1.79%	2,65
Túnez	276	411	2.05%	1.75%	1,49
Chile	202	270	1.50%	1.15%	1,33
Singapur	5	188	0.03%	0.80%	41,65
Otros	159	460	1.18%	1.95%	2,89
<b>Total general</b>	<b>13.460</b>	<b>23.549</b>	<b>100%</b>	<b>100%</b>	<b>1,75</b>

Elaborado por la SSPyA en base a datos del INDEC

Los datos corresponden a exportaciones, no se encuentran relacionados con producción ni capturas



## Destino de las exportaciones de crustáceos

Destino	t	M.U\$S	Part.t	Part. FOB	P. Promedio
España	27.146	261.652	68.75%	70.04%	9,64
Italia	7.188	69.027	18.20%	18.48%	9,60
Japón	3.331	27.136	8.44%	7.26%	8,15
Tailandia	679	4.892	1.72%	1.31%	7,21
Francia	319	4.269	0.81%	1.14%	13,37
China	319	2.481	0.81%	0.66%	7,78
Estados Unidos	226	1.468	0.57%	0.39%	6,50
Otros	280	2.658	0.71%	0.71%	9,49
<b>Total general</b>	<b>39.488</b>	<b>373.583</b>	<b>100%</b>	<b>100%</b>	<b>9,46</b>

Elaborado por la SSPyA en base a datos del INDEC

Los datos corresponden a exportaciones, no se encuentran relacionados con producción ni capturas

## Destino de las exportaciones de moluscos

Destino	t	M.U\$S	Part.t	Part. FOB	P. Promedio
España	92.445	105.922	49.43%	42.14%	1,15
Francia	6.124	58.956	3.27%	23.46%	9,63
China	42.242	28.607	22.59%	11.38%	0,68
Estados Unidos	7.432	18.994	3.97%	7.56%	2,56
Japón	9.502	8.749	5.08%	3.48%	0,92
Italia	8.857	7.384	4.74%	2.94%	0,83
Canadá	951	6.061	0.51%	2.41%	6,37
Corea Rep.	4.651	4.193	2.49%	1.67%	0,90
Brasil	1.941	2.529	1.04%	1.01%	1,30
Venezuela	3.100	2.068	1.66%	0.82%	0,67
Taiwán	1.469	1.435	0.79%	0.57%	0,98
Otros	8.308	6.455	4.44%	2.57%	0,78
<b>Total general</b>	<b>187.023</b>	<b>251.352</b>	<b>100%</b>	<b>100%</b>	<b>1,34</b>

Elaborado por la SSPyA en base a datos del INDEC

Los datos corresponden a exportaciones, no se encuentran relacionados con producción ni capturas

## Destino de las exportaciones de las preparaciones y conservas de pescado

Destino	t	M.U\$S	Part.t	Part. FOB	P. Promedio
Brasil	794	2.074	30.63%	23.48%	2,61
Australia	350	1.877	13.53%	21.25%	5,36
España	356	1.245	13.73%	14.10%	3,50
Japón	86	801	3.32%	9.07%	9,32
Italia	269	703	10.39%	7.96%	2,61
Uruguay	266	459	10.26%	5.20%	1,73
Canadá	59	459	2.27%	5.20%	7,79
Estados Unidos	58	417	2.24%	4.72%	7,20
Chile	137	241	5.30%	2.73%	1,75
Alemania	87	203	3.37%	2.30%	2,32
Suecia	38	85	1.47%	0.96%	2,24
Colombia	18	63	0.69%	0.71%	3,50
Sudáfrica	10	44	0.38%	0.50%	4,45
Otros	63	161	2.43%	1.82%	2,56
<b>Total general</b>	<b>2.591</b>	<b>8.833</b>	<b>100%</b>	<b>100%</b>	<b>3,41</b>

Elaborado por la SSPyA en base a datos del INDEC

Los datos corresponden a exportaciones, no se encuentran relacionados con producción ni capturas

## Destino de las exportaciones de las preparaciones y conservas de mariscos

Destino	t	M.U\$S	Part.t	Part. FOB	P. Promedio
Estados Unidos	107	1.014	33.93%	35.98%	9,52
México	57	424	18.02%	15.05%	7,50
Chile	63	377	20.09%	13.36%	5,97
Italia	15	208	4.69%	7.38%	14,11
España	13	202	4.10%	7.18%	15,70
Francia	12	178	3.76%	6.30%	15,04
Bélgica	6	151	1.92%	5.34%	25,00
Taiwán	13	125	4.22%	4.43%	9,43
China	23	90	7.31%	3.21%	3,94
Países Bajos	2	37	0.74%	1.31%	15,97
Otros	4	13	1.27%	0.46%	3,25
<b>Total general</b>	<b>314</b>	<b>2.819</b>	<b>100%</b>	<b>100%</b>	<b>8,98</b>

Elaborado por la SSPyA en base a datos del INDEC

Los datos corresponden a exportaciones, no se encuentran relacionados con producción ni capturas





## Destino de las exportaciones de harina, polvo y pellets de pescado. No aptos p/consumo

Destino	t	M.U\$S	Part.t	Part. FOB	P. Promedio
China	21.528	14.884	56.92%	54.77%	0,69
Taiwán	9.296	6.344	24.58%	23.34%	0,68
Chile	2.483	1.933	6.56%	7.11%	0,78
Japón	1.675	1.794	4.43%	6.60%	1,07
Brasil	1.440	1.217	3.81%	4.48%	0,85
Corea Rep.	403	247	1.07%	0.91%	0,61
Filipinas	316	215	0.84%	0.79%	0,68
Indonesia	206	178	0.54%	0.65%	0,86
Otros	474	362	1.25%	1.33%	0,76
<b>Total general</b>	<b>37.821</b>	<b>27.174</b>	<b>100%</b>	<b>100%</b>	<b>0,72</b>

Elaborado por la SSPyA en base a datos del INDEC

Los datos corresponden a exportaciones, no se encuentran relacionados con producción ni capturas

## Exportaciones por grupos económicos 2006.

Destino	Enero - Diciembre 2006		
	Valor (miles U\$S)	Cantidad (t)	Part. 2006
APEC	197.168	144.772	15,79%
MERCOSUR	101.224	58.627	8,11%
NAFTA	84.853	32.101	6,79%
U.E.	745.522	264.695	59,70%
OTROS	120.037	127.274	9,61%
<b>TOTAL</b>	<b>1.248.804</b>	<b>627.469</b>	<b>100%</b>

## Exportaciones por grupos económicos 2006

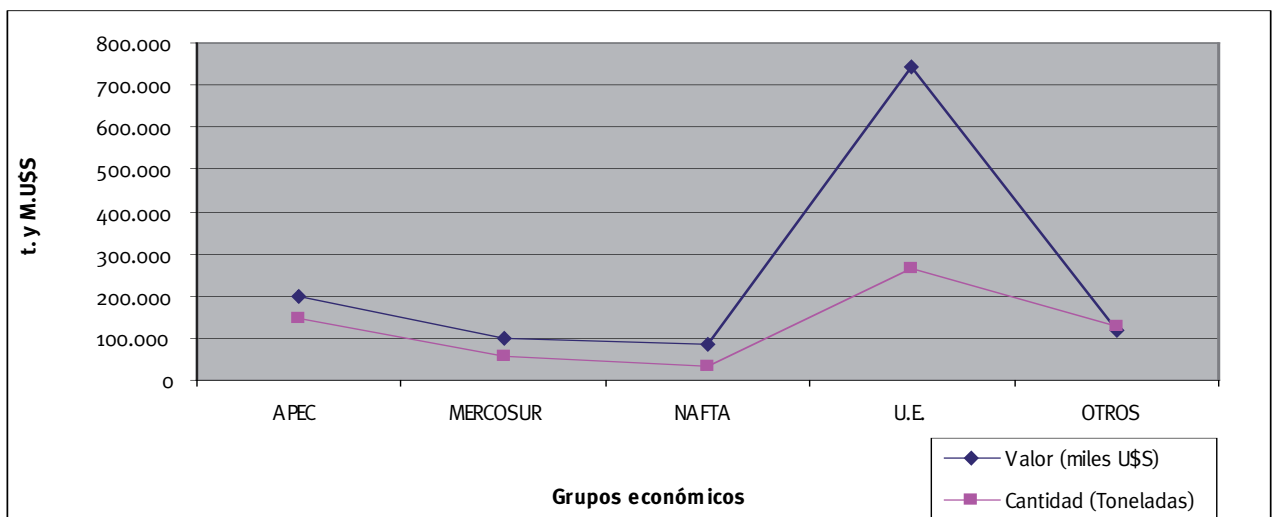

## Importaciones pesqueras 2006

País	N.C.M.	Descripción	t	FOB M.USD
Alemania	0305.51.00.000V	Bacalao secos, incluso salados, sin ahumar	23,5	177,6
	0305.59.10.100F	Marucas secas, incluso saladas, sin ahumar	6,0	36,7
	1604.12.00.000K	Arenques, enteros o en trozos, excepto el pescado picado	15,3	72,5
	1604.30.00.190Z	Caviar, de los demás pescados	1,6	36,3
	2301.20.10.190D	Harina de pescado en envases CN Sup. 1 Kg.	26,4	39,4
<b>Total Alemania</b>			<b>72,8</b>	<b>362,4</b>
Argelia	0303.79.90.990Y	Los demás pescados congelados, en envases CN Sup. 1 Kg.	28,0	12,6
<b>Total Argelia</b>			<b>28,0</b>	<b>12,6</b>
Bélgica	0303.71.00.000L	Sardinias, sardinelas y espadines, congelados	0,5	0,6
	0303.79.90.990Y	Los demás pescados congelados, en envases CN Sup. 1 Kg.	21,2	37,1
	0304.90.00.190F	Las demás carnes de pescado congeladas, en rodajas y/o trozos, de los demás pescados	11,1	42,8
	0307.49.11.000F	Calamares y potas congelados	10,6	16,0
	0307.59.10.000M	Pulpos congelados	4,0	11,0
	1605.20.00.110C	Camarones, cocidos y pelados	5,0	17,8
<b>Total Bélgica</b>			<b>52,4</b>	<b>125,2</b>
Brasil	0301.10.90.000Q	Peces ornamentales, los demás	0,3	7,0
	0303.42.00.000F	Atunes de aleta amarilla, congelados	11,5	15,2
	0303.43.00.000T	Listados o bonitos de vientre rayado, congelados	1.326,5	1.637,1
	0303.79.31.900T	Peces espada, congelados, en envases CN sup. 1 Kg.	3,5	9,5
	0304.10.19.900K	Los demás filetes de pescados frescos o refrigerados	0,0	0,1
	0306.13.91.919Y	Langostinos enteros, en envases CN Sup. 1 Kg.	25,2	104,2
	0306.13.91.990E	Camarones y los demás decápodos natantia. Congelados. Enteros	117,4	346,6
	0306.13.99.900L	Camarones y los demás decápodos natantia, exc. Enteros. Congelados	123,2	335,7
	0307.49.11.000F	Calamares y potas congelados	23,0	24,6
	0307.59.10.000M	Pulpos congelados	26,8	96,2
	1504.20.00.000U	Grasas y aceites de pescado y sus fracciones, exc. Los aceites de hígados	0,4	2,9
	1604.13.10.200T	Sardinias, enteras o en trozos, en aceite	473,8	1.049,7
	1604.13.10.300Y	Sardinias, enteras o en trozos, en salsa de tomate	108,6	236,8
	1604.13.10.900F	Sardinias, enteras o en trozos, las demás	3,2	17,5
	1604.14.10.190D	Atunes, enteros o en trozos, los demás	1.850,5	4.839,4
	1604.14.10.210H	Atunes en trozos, al natural	473,2	1.403,1
	1604.14.10.220L	Atunes en trozos, en aceite	493,3	1.496,5
	1604.14.10.230P	Atunes en trozos, en salsa de tomate	12,9	41,2
	1604.14.10.290J	Atunes en trozos, los demás	18,9	60,2
	1604.14.10.900T	Los demás, sin congelar	0,0	0,0
	1604.20.10.100Q	Las demás preparaciones y conservas de Atún, al natural	162,0	328,3
	1604.20.10.200W	Las demás preparaciones y conservas de Atún, en aceite	179,6	382,2
	1604.20.10.900J	Las demás preparaciones y conservas de Atún, las demás	3,0	9,5
1605.20.00.110C	Camarones, cocidos y pelados	66,9	380,5	
<b>Total Brasil</b>			<b>5.503,7</b>	<b>12.824,0</b>
Chile	0302.11.00.000H	Truchas frescas o refrigeradas	20,5	92,3
	0302.12.00.100A	Salmones del Pacífico, frescos o refrigerados	24,5	99,6
	0302.12.00.200F	Salmones del Atlántico, frescos o refrigerados	1.867,9	9.013,9
	0303.19.00.000X	Los demás salmones, congelados	103,0	366,7
	0303.21.00.000Q	Truchas, congeladas	59,1	200,8
	0303.22.00.900B	Salmones del Atlántico, congelados, en envases CN Sup. 1 Kg.	173,6	602,0
	0303.80.00.900M	Hígados, huevas y lechas, congelados	0,3	7,9
	0304.10.19.900K	Los demás filetes de pescados frescos o refrigerados	1,5	8,3
	0304.20.90.900J	Los demás filetes de pescados, congelados	117,0	494,9
	0304.20.90.990N	Filetes congelados, de los demás pescados	140,5	665,6
	0304.90.00.190F	Las demás carnes de pescado congeladas, en rodajas y/o trozos, de los demás pescados	0,1	0,8
	0304.90.00.290L	Carne picada en envases CN Inf. = 1 Kg., de los demás pescados	1,9	8,0

	0304.90.00.300M	Surimi	140,1	188,1
	0304.90.00.990Z	Las demás carnes de pescado congelado, de los demás pescados	8,8	44,1
	0305.41.00.000F	Salmones del Pacífico ahumados, incluidos los filetes	33,0	368,0
	0307.29.00.100Q	Vieiras congeladas en envases CN Inf. = 1 Kg.	2,9	23,6
	0307.29.00.910M	Vieiras congeladas en envases CN Sup. 1 Kg.	0,3	3,8
	0307.49.11.000F	Calamares y potas congelados	1,4	0,9
	0307.49.19.000R	Jibias y globitos, congelados	15,0	8,3
	0307.59.10.000M	Pulpos congelados	136,0	514,6
	0307.99.00.910L	Los demás moluscos congelados	95,2	36,6
	0511.91.90.000Z	Los demás productos de pescado o de crustáceos, moluscos o demás Inv. Acuáticos, Anim. Muertos del Cap.	389,0	211,0
	1504.10.19.000H	Aceite de hígado de bacalao, los demás	6,2	13,4
	1504.20.00.000U	Grasas y aceites de pescado y sus fracciones, exc. Los aceites de hígados	69,2	72,7
	1604.15.00.000W	Preparaciones y conservas de caballas	2.162,4	2.958,0
	1604.19.00.100Z	Las demás preparaciones y conservas de pescado, entero o en trozos, en envases CN Inf. = 1 Kg.	4.437,2	5.499,4
	1604.20.90.910Q	Las demás preparaciones, exc. Las de surimi, en envases CN Inf. = 1 Kg.	0,5	2,1
	1604.30.00.190Z	Caviar, de los demás pescados	2,5	71,7
	1605.20.00.110C	Camarones, cocidos y pelados	5,6	52,4
	1605.90.00.910V	Los demás congelados, en envases CN. Sup. 1 Kg.	710,8	1.415,8
	1605.90.00.990W	Los demás sin congelar, en envases CN. Sup. 1 Kg.	0,0	0,1
	2301.20.10.190D	Harina de pescado en envases CN Sup. 1 Kg.	1.965,9	1.619,6
<b>Total Chile</b>			<b>12.692,0</b>	<b>24.664,8</b>
<b>Chipre</b>	0304.20.90.300B	Filetes de Merluza de Cola congelados, en envases CN Sup. 1 Kg.	9,2	13,8
<b>Total Chipre</b>			<b>9,2</b>	<b>13,8</b>
<b>Cuba</b>	0301.10.90.000Q	Peces ornamentales, los demás	0,1	0,6
	0306.11.10.000R	Langostas, congeladas, enteras	2,0	26,4
	0306.24.00.000G	Cangrejos sin congelar	0,0	0,2
	0307.91.00.000N	Los demás, incluidos la harina, polvo y pellets de Inv. Acuáticos, exc. Los crust. Vivos, frescos o refrig.	0,0	0,2
<b>Total Cuba</b>			<b>2,1</b>	<b>27,4</b>
<b>Ecuador</b>	0304.20.90.990N	Filetes congelados, de los demás pescados	0,0	0,0
	0306.13.91.990E	Camarones y los demás decápodos natantia. Congelados. Enteros	26,3	142,1
	0306.13.99.900L	Camarones y los demás decápodos natantia, exc. Enteros. Congelados	192,8	1.083,7
	1604.13.10.200T	Sardinias, enteras o en trozos, en aceite	32,2	58,7
	1604.14.10.210H	Atunes en trozos, al natural	1.008,0	2.914,7
	1604.14.10.220L	Atunes en trozos, en aceite	730,6	2.188,5
	1604.14.20.000D	Preparaciones y conservas de listados	260,3	713,8
	1604.19.00.100Z	Las demás preparaciones y conservas de pescado, entero o en trozos, en envases CN Inf. = 1 Kg.	16,2	34,8
	1604.20.10.100Q	Las demás preparaciones y conservas de Atún, al natural	839,2	1.448,8
	1604.20.10.200W	Las demás preparaciones y conservas de Atún, en aceite	544,6	963,6
	1604.20.10.900J	Las demás preparaciones y conservas de Atún, las demás	239,9	506,7
	1605.20.00.110C	Camarones, cocidos y pelados	34,8	174,9
<b>Total Ecuador</b>			<b>3.925,0</b>	<b>10.230,4</b>
<b>Eslovaquia</b>	0305.51.00.000V	Bacalao secos, incluso salados, sin ahumar	12,5	73,4
	1604.12.00.000K	Arenques, enteros o en trozos, excepto el pescado picado	15,3	75,9
<b>Total Eslovaquia</b>			<b>27,8</b>	<b>149,3</b>
<b>España</b>	0303.71.00.000L	Sardinias, sardinellas y espadines, congelados	17,2	23,2
	0303.78.00.190E	Merluza Hubbsí congelada, envases CN Sup. 3 Kg.	10,8	18,0
	0303.79.57.200V	Anchoítas congeladas, en envases CN Sup. 1 Kg.	24,8	23,6
	0304.20.10.912N	Filetes de Merluza Hubbsí, congelados sin desgrasar, en envases CN Sup. 1 Kg.	14,2	32,0
	0304.20.90.900J	Los demás filetes de pescados, congelados	0,9	10,1
	0306.13.91.911F	Langostinos enteros, en envases CN Inf. = 1 Kg.	1,8	8,4
	0306.13.99.900L	Camarones y los demás decápodos natantia, exc. Enteros. Congelados	1,0	5,1
	0306.14.00.900R	Centolla y centollón, en envases CN Sup. 1 Kg.	0,1	1,0
	0307.49.11.000F	Calamares y potas congelados	102,3	176,0
	0307.49.19.000R	Jibias y globitos, congelados	2,8	6,5
	0307.59.10.000M	Pulpos congelados	33,2	132,1
	0307.99.00.120W	Calamar Illex, en tubos o vainas	218,3	313,3
	0307.99.00.190U	Calamar Illex, los demás	55,9	35,5



	0307.99.00.910L	Los demás moluscos congelados	13,6	19,3
	0511.91.90.000Z	Los demás productos de pescado o de crustaceos, moluscos o demás Inv. Acuáticos, Anim. Muertos del Cap. 3	50,1	44,1
	1603.00.00.900C	Extractos y jugos de pescado o de crustaceos, moluscos o demás Inv. Acuáticos	1,0	12,9
	1604.13.10.200T	Sardinias, enteras o en trozos, en aceite	8,3	37,9
	1604.13.10.300Y	Sardinias, enteras o en trozos, en salsa de tomate	6,9	20,0
	1604.13.10.900F	Sardinias, enteras o en trozos, las demás	0,0	0,0
	1604.14.10.210H	Atunes en trozos, al natural	0,8	5,5
	1604.14.10.220L	Atunes en trozos, en aceite	2,1	18,6
	1604.14.10.290J	Atunes en trozos, los demás	0,0	0,0
	1604.14.10.900T	Los demás, sin congelar	0,0	0,0
	1604.14.30.000N	Preparaciones y conservas de bonitos	0,0	0,0
	1604.15.00.000W	Preparaciones y conservas de caballas	0,0	0,0
	1604.19.00.100Z	Las demás preparaciones y conservas de pescado, entero o en trozos, en envases CN Inf. = 1 Kg.	1,7	12,6
	1604.20.10.900J	Las demás preparaciones y conservas de Atún, las demás	0,5	3,4
	1604.20.90.910Q	Las demás preparaciones, exc. Las de surimi, en envases CN Inf. = 1 Kg.	0,9	5,4
	1604.30.00.900N	Caviar y sus secedaneos, los demás	0,0	0,0
	1605.20.00.110C	Camarones, cocidos y pelados	7,6	23,9
	1605.20.00.900T	Demás decápodos natantia, preparados o conservados	0,3	2,9
	1605.40.00.900W	Los demás crustaceos, preparados o conservados, en envases CN Sup. 1 Kg.	0,9	5,4
	1605.90.00.191E	Mejillones, sin congelar, en envases CN Inf. = 1 Kg.	11,5	51,5
	1605.90.00.193J	Berberechos, sin congelar, en envases CN Inf. = 1 Kg.	0,0	0,2
	1605.90.00.199X	Los demás, sin congelar, en envases CN Inf. = 1 Kg.	23,4	117,3
	1605.90.00.910V	Los demás congelados, en envases CN. Sup. 1 Kg.	6,0	25,8
<b>Total España</b>			<b>619,2</b>	<b>1.191,4</b>
<b>Estados Unidos</b>	0301.10.90.000Q	Peces ornamentales, los demás	0,1	2,1
	0304.20.90.900J	Los demás filetes de pescados, congelados	4,3	14,9
	0305.20.00.000Q	Hígados, huevas y lechas, de pescado, secos, ahumados, salados o en salmuera	0,0	0,0
	0305.30.00.900D	Filetes de pescado, secos, salados o en salmuera, de los demás pescados	0,0	0,0
	0305.42.00.000T	Arenques ahumados, incluídos los filetes	0,0	0,0
	0306.13.91.990E	Camarones y los demás decápodos natantia. Congelados. Enteros	0,0	0,0
	0306.23.00.900U	Camarones y demás decápodos natantia, sin congelar	0,0	0,0
	0306.24.00.000G	Cangrejos sin congelar	0,0	0,3
	0307.91.00.000N	Los demás, incluídos la harina, polvo y pellets de Inv. Acuáticos, exc. Los crust. Vivos, frescos o refrig.	0,0	1,3
	0511.91.10.000W	Huevas de pescado fecundadas para la reproducción	0,1	7,8
	0511.91.90.000Z	Los demás productos de pescado o de crustaceos, moluscos o demás Inv. Acuáticos, Anim. Muertos del Cap. 3	0,0	1,8
	1504.10.90.000T	Aceite de hígado, de los demás pescados	1,4	86,6
	1603.00.00.900C	Extractos y jugos de pescado o de crustaceos, moluscos o demás Inv. Acuáticos	0,0	0,0
	1604.20.90.990R	Las demás preparaciones y conservas de pecado	13,4	14,4
	1605.20.00.110C	Camarones, cocidos y pelados	0,0	0,0
	1605.90.00.191E	Mejillones, sin congelar, en envases CN Inf. = 1 Kg.	0,0	0,0
<b>Total Estados Unidos</b>			<b>19,3</b>	<b>129,2</b>
<b>Francia</b>	1603.00.00.900C	Extractos y jugos de pescado o de crustaceos, moluscos o demás Inv. Acuáticos	0,1	3,9
	1604.12.00.000K	Arenques, enteros o en trozos, excepto el pescado picado	2,1	11,1
	1605.90.00.910V	Los demás congelados, en envases CN. Sup. 1 Kg.	2,0	23,7
<b>Total Francia</b>			<b>4,2</b>	<b>38,7</b>
<b>Indonesia</b>	0301.10.90.000Q	Peces ornamentales, los demás	0,2	7,0
	0306.23.00.900U	Camarones y demás decápodos natantia, sin congelar	0,0	0,1
	0307.91.00.000N	Los demás, incluídos la harina, polvo y pellets de Inv. Acuáticos, exc. Los crust. Vivos, frescos o refrig.	0,0	0,1
	0307.99.00.990M	Los demás Moluscos, sin congelar	0,0	0,3
<b>Total Indonesia</b>			<b>0,2</b>	<b>7,4</b>
<b>Israel</b>	0303.78.00.190E	Merluza Hubbsi congelada, envases CN Sup. 3 Kg.	53,7	48,3
<b>Total Israel</b>			<b>53,7</b>	<b>48,3</b>
<b>Italia</b>	0303.75.00.900H	Escualos congelados, en envases CN Sup. 1 Kg.	15,8	18,1
	0304.20.50.900V	Filetes de Mero, congelados, en envases CN. Sup. 1 Kg.	1,6	4,3
	0304.20.90.900J	Los demás filetes de pescados, congelados	6,7	14,8
<b>Total Italia</b>			<b>24,1</b>	<b>37,3</b>
<b>Japón</b>	1603.00.00.900C	Extractos y jugos de pescado o de crustaceos, moluscos o demás Inv. Acuáticos	0,8	15,1

<b>Total Japón</b>			<b>0,8</b>	<b>15,1</b>
<b>Kuwait</b>	0301.10.90.000Q	Peces ornamentales, los demás	0,2	2,1
	0306.23.00.900U	Camarones y demás decápodos natantia, sin congelar	0,0	0,0
	0307.91.00.000N	Los demás, incluidos la harina, polvo y pellets de Inv. Acuáticos, exc. Los crust. Vivos, frescos o refrig.	0,1	0,7
	1604.14.10.220L	Atunes en trozos, en aceite	17,5	41,2
	1604.20.10.100Q	Las demás preparaciones y conservas de Atún, al natural	89,4	124,9
	1604.20.10.200W	Las demás preparaciones y conservas de Atún, en aceite	121,6	184,2
<b>Total Kuwait</b>			<b>228,6</b>	<b>353,1</b>
<b>Malasia</b>	1604.14.10.210H	Atunes en trozos, al natural	8,2	19,2
	1604.14.10.220L	Atunes en trozos, en aceite	8,2	20,1
<b>Total Malasia</b>			<b>16,3</b>	<b>39,3</b>
<b>México</b>	1603.00.00.900C	Extractos y jugos de pescado o de crustaceos, moluscos o demás Inv. Acuáticos	0,2	10,6
<b>Total México</b>			<b>0,2</b>	<b>10,6</b>
<b>Noruega</b>	0305.10.00.900A	Harina, polvo y pellets de pescado, Aptos para la Alim. Hum., de los demás pescados	1,5	14,9
	0305.51.00.000V	Bacalao seco, incluso salados, sin ahumar	15,0	109,9
<b>Total Noruega</b>			<b>16,5</b>	<b>124,8</b>
<b>Nueva Zelandia</b>	0301.10.90.000Q	Peces ornamentales, los demás	0,1	3,7
	0306.23.00.900U	Camarones y demás decápodos natantia, sin congelar	0,0	0,2
	0306.24.00.000G	Cangrejos sin congelar	0,0	0,0
	0307.91.00.000N	Los demás, incluidos la harina, polvo y pellets de Inv. Acuáticos, exc. Los crust. Vivos, frescos o refrig.	0,1	1,6
	2301.20.10.900T	Polvo o pellets de pescado impropios para la Alim. Hum.	0,7	42,1
<b>Total Nueva Zelandia</b>			<b>0,9</b>	<b>47,5</b>
<b>Países Bajos</b>	1504.10.90.000T	Aceite de hígado, de los demás pescados	0,1	3,0
	1604.13.10.200T	Sardinias, enteras o en trozos, en aceite	2,8	14,6
	1605.90.00.193J	Berberechos, sin congelar, en envases CN Inf. = 1 Kg.	0,1	1,8
	1605.90.00.199X	Los demás, sin congelar, en envases CN Inf. = 1 Kg.	1,8	12,8
<b>Total Países Bajos</b>			<b>4,9</b>	<b>32,2</b>
<b>Perú</b>	0301.10.10.000M	Peces ornamentales, Aruwana	0,0	0,2
	0301.10.90.000Q	Peces ornamentales, los demás	0,1	3,4
	0303.74.00.900W	Caballas congeladas, en envases CN Sup. 1 Kg.	384,9	279,4
	0305.10.00.900A	Harina, polvo y pellets de pescado, Aptos para la Alim. Hum., de los demás pescados	0,0	0,0
	0307.49.19.000R	Jibias y globitos, congelados	27,0	7,8
	0307.99.00.990M	Los demás Moluscos, sin congelar	0,0	0,0
	1604.15.00.000W	Preparaciones y conservas de caballas	188,2	230,7
	1604.19.00.100Z	Las demás preparaciones y conservas de pescado, entero o en trozos, en envases CN Inf. = 1 Kg.	56,9	73,9
	2301.20.10.190D	Harina de pescado en envases CN Sup. 1 Kg.	0,0	0,0
<b>Total Perú</b>			<b>657,1</b>	<b>595,4</b>
<b>Reino Unido</b>	0305.41.00.000F	Salmones del Pacífico ahumados, incluidos los filetes	0,2	6,4
	1504.10.11.000X	Aceite de hígado de bacalao, en bruto	12,4	44,6
	1504.10.19.000H	Aceite de hígado de bacalao, los demás	0,0	0,0
	1504.20.00.000U	Grasas y aceites de pescado y sus fracciones, exc. Los aceites de hígados	16,0	51,2
<b>Total Reino Unido</b>			<b>28,5</b>	<b>102,2</b>
<b>Rumania</b>	0303.80.00.900M	Hígados, huevas y lechas, congelados	4,0	4,0
	0304.20.90.990N	Filetes congelados, de los demás pescados	4,0	3,6
	0304.90.00.190F	Las demás carnes de pescado congeladas, en rodajas y/o trozos, de los demás pescados	2,0	1,0
<b>Total Rumania</b>			<b>10,0</b>	<b>8,6</b>
<b>Singapur</b>	0301.10.90.000Q	Peces ornamentales, los demás	0,6	16,1
	0306.23.00.900U	Camarones y demás decápodos natantia, sin congelar	0,0	0,0
	0307.91.00.000N	Los demás, incluidos la harina, polvo y pellets de Inv. Acuáticos, exc. Los crust. Vivos, frescos o refrig.	0,0	0,5
	0307.99.00.990M	Los demás Moluscos, sin congelar	0,0	0,7
	1604.14.10.210H	Atunes en trozos, al natural	281,7	619,7
	1604.14.10.220L	Atunes en trozos, en aceite	428,4	939,2
	1604.20.10.100Q	Las demás preparaciones y conservas de Atún, al natural	1.136,5	1.589,2
	1604.20.10.200W	Las demás preparaciones y conservas de Atún, en aceite	1.335,8	2.018,1
<b>Total Singapur</b>			<b>3.182,9</b>	<b>5.183,5</b>
<b>Sudáfrica</b>	1604.19.00.100Z	Las demás preparaciones y conservas de pescado, entero o en trozos, en envases CN Inf. = 1 Kg.	0,0	0,0
	1604.20.90.990R	Las demás preparaciones y conservas de pescado	0,0	0,0

	1605.20.00.200E	Preparaciones y conserveas de langostinos	0,0	0,0
<b>Total Sudáfrica</b>			<b>0,0</b>	<b>0,1</b>
<b>Suiza</b>	1504.10.90.000T	Aceite de hígado, de los demás pescados	0,0	0,0
<b>Total Suiza</b>			<b>0,0</b>	<b>0,0</b>
<b>Tailandia</b>	1604.13.10.200T	Sardinias, enteras o en trozos, en aceite	13,5	27,0
	1604.14.10.210H	Atunes en trozos, al natural	241,9	536,0
	1604.14.10.220L	Atunes en trozos, en aceite	327,1	748,4
	1604.14.20.000D	Preparaciones y conserveas de listados	469,5	971,9
	1604.20.10.100Q	Las demás preparaciones y conserveas de Atún, al natural	1.296,0	1.847,8
	1604.20.10.200W	Las demás preparaciones y conserveas de Atún, en aceite	1.272,5	1.965,0
	1604.20.20.000V	Las demás preparaciones y conserveas de listados	893,7	1.318,6
	1605.10.00.100K	Preparaciones de cangrejos, en envases CN Sup. 1 Kg.	2,9	14,3
	1605.20.00.190D	Camarones, los demás	1,9	7,9
	1605.90.00.199X	Los demás, sin congelar, en envases CN Inf. = 1 Kg.	1,7	10,3
<b>Total Tailandia</b>			<b>4.520,9</b>	<b>7.447,3</b>
<b>Uruguay</b>	0302.32.00.000Y	Atunes de aleta amarilla, frescos o refrigerados	13,7	45,0
	0302.39.00.000G	Los demás atunes (del género thunus), frescos o refrigerados	8,5	33,1
	0302.69.21.000B	Peces espada, frescos o refrigerados	1,0	4,5
	0302.70.00.100L	Hígados, huevas y lechas, frescos o refrigerados	0,0	8,6
	0303.42.00.000F	Atunes de aleta amarilla, congelados	11,3	22,5
	0303.49.00.000P	Los demás atunes (del género thunus), congelados	3,3	9,6
	0303.78.00.190E	Merluza Hubbsi congelada, envases CN Sup. 3 Kg.	10,0	8,4
	0303.79.31.900T	Peces espada, congelados, en envases CN sup. 1 Kg.	13,5	51,5
	0303.79.44.900A	Esturiones congelados, en envases CN Sup. 1 Kg.	0,7	4,7
	0303.79.90.920A	Polaca congelada, en envases CN Sup. 1 Kg.	12,8	6,4
	0303.79.90.990Y	Los demás pescados congelados, en envases CN Sup. 1 Kg.	13,1	32,2
	0304.20.10.912N	Filetes de Merluza Hubbsi, congelados sin desgrasar, en envases CN Sup. 1 Kg.	2,2	3,5
	0304.90.00.190F	Las demás carnes de pescado congeladas, en rodajas y/o trozos, de los demás pescados	16,6	45,1
	1604.20.90.100U	Preparaciones de Surimi acondicionadas al vacío, en envases CN Inf. = 1 Kg.	29,8	60,5
	1604.20.90.990R	Las demás preparaciones y conserveas de pecado	38,1	72,3
<b>Total Uruguay</b>			<b>174,6</b>	<b>408,0</b>
<b>Venezuela</b>	0306.13.99.900L	Camarones y los demás decápodos natantia, exc. Enteros. Congelados	0,0	0,0
	1604.20.90.910Q	Las demás preparaciones, exc. Las de surimi, en envases CN Inf. = 1 Kg.	0,1	0,9
<b>Total Venezuela</b>			<b>0,1</b>	<b>1,0</b>
<b>Total general</b>			<b>31.876,0</b>	<b>64.230,9</b>

Elaborado por la SSPyA en base a datos del INDEC

Exportaciones Merluza Hubbsi 2006

Especie/Producto	t	M.U\$S	Part. t.	Part. FOB	P. Promedio
M. Hubbsi, Filetes	112.230	245.897	68,3%	78,9%	2,191
M. Hubbsi Congelada	39.702	48.724	24,2%	15,6%	1,227
M. Hubbsi, Fresca	6.939	8.845	4,2%	2,8%	1,275
M. Hubbsi, demás carnes	5.517	8.266	3,4%	2,7%	1,498
<b>Totales 2005</b>	<b>164.388</b>	<b>311.732</b>	<b>100%</b>	<b>100%</b>	<b>1,896</b>

Elaborado por la SSPyA en base a datos del INDEC

Los datos corresponden a exportaciones, no se encuentran relacionados con producción ni capturas

Exportaciones M. Hubbsi

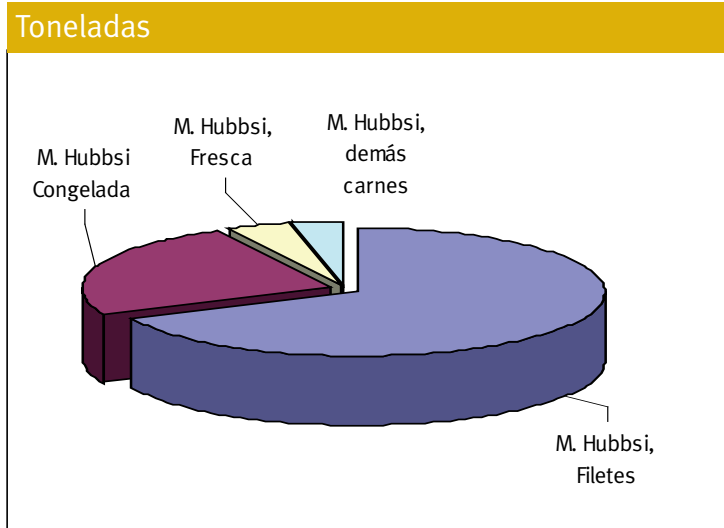

Exportaciones M. Hubbsi

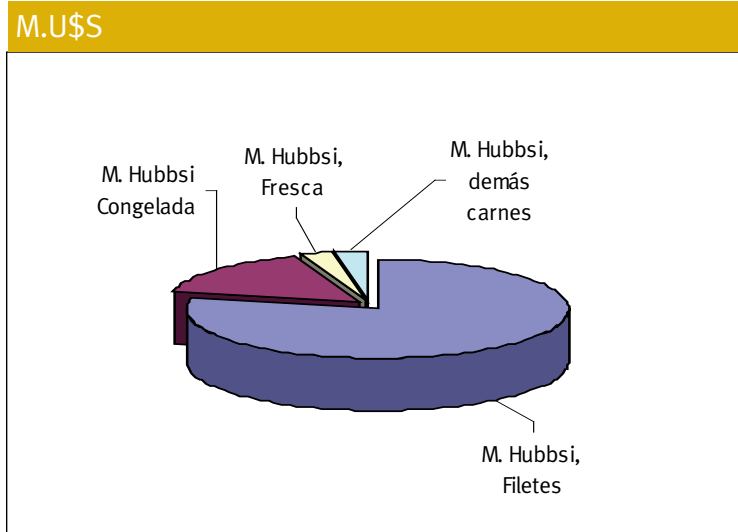

Exportación merluza Hubbsi 2006  
Aduana de salida

<b>Aduana Salida</b>	<b>t</b>	<b>M.U\$S FOB</b>
Mar del Plata	48.809	88.918
Pto. Madryn	39.113	78.947
Pto. Deseado	26.011	47.587
Buenos Aires	19.653	41.924
Paso de los Libres	10.299	20.586
Iguazú	3.389	7.053
Ushuaia	4.726	6.856
Santo Tomé	3.253	6.827
Gualeguaychú	4.419	4.887
Ezeiza	917	2.814
Concordia	1.730	1.759
Bdo. De Irigoyen	568	1.170
SAO	490	815
Mendoza	423	812
Bahía Blanca	526	682
Clorinda	33	68
Bariloche	8	22
Río Gallegos	22	5
<b>Total general</b>	<b>164.388</b>	<b>311.732</b>

Exportaciones M. Hubbsi -Aduana de Salida-

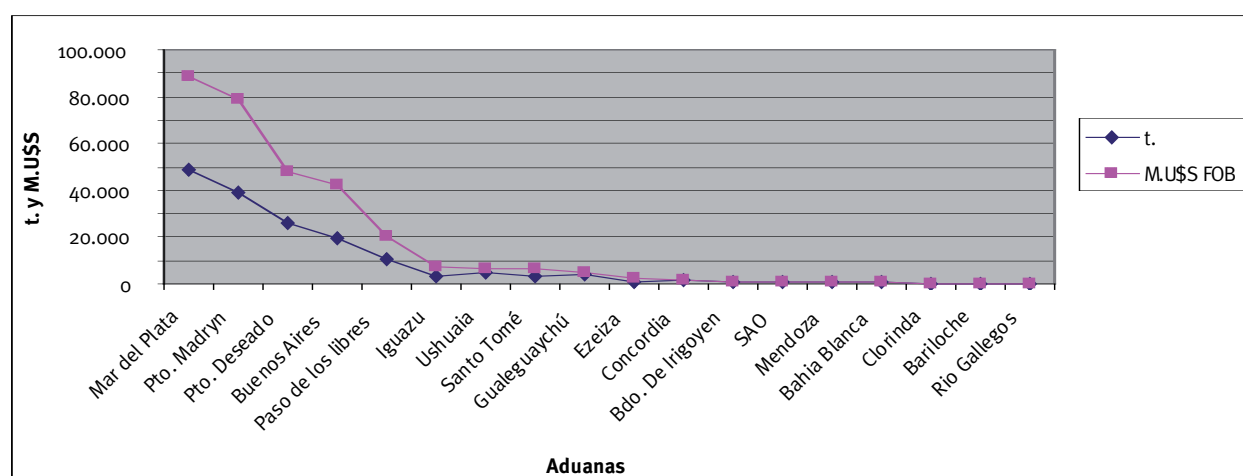



## Exportaciones de filetes merluza Hubbsi 2006

Especie/producto	Destino	t	M.Ú\$S	P. Promedio	Part. FOB
Merluza Hubbsi, filetes	Brasil	27.458	56.046	2,04	22,79%
	Italia	11.551	33.282	2,88	13,54%
	Estados Unidos	13.537	28.547	2,11	11,61%
	España	12.717	24.344	1,91	9,90%
	Alemania	7.933	20.574	2,59	8,37%
	Francia	4.386	9.666	2,20	3,93%
	Israel	4.371	8.936	2,04	3,63%
	Rusia	3.758	7.629	2,03	3,10%
	Polonia	3.668	7.175	1,96	2,92%
	Australia	2.011	5.940	2,95	2,42%
	Ucrania	2.802	5.355	1,91	2,18%
	Sudáfrica	1.327	4.124	3,11	1,68%
	Croacia	2.083	3.924	1,88	1,60%
	Lituania	1.696	3.109	1,83	1,26%
	Japón	1.309	3.018	2,31	1,23%
	Hungría	1.300	2.480	1,91	1,01%
	Bielorusia	1.165	2.297	1,97	0,93%
	Eslovenia	1.048	2.057	1,96	0,84%
	Reino Unido	545	1.710	3,14	0,70%
	Portugal	691	1.446	2,09	0,59%
	Bélgica	381	1.189	3,12	0,48%
	Grecia	563	989	1,76	0,40%
	Letonia	466	954	2,05	0,39%
	China	402	838	2,08	0,34%
	Colombia	432	791	1,83	0,32%
	Países Bajos	344	697	2,02	0,28%
	Argelia	340	671	1,97	0,27%
	Yugoeslavia	339	670	1,97	0,27%
	Bulgaria	327	623	1,90	0,25%
	Venezuela	280	622	2,22	0,25%
	Túnez	313	607	1,94	0,25%
	Estonia	283	559	1,97	0,23%
	Libia	315	530	1,68	0,22%
	Chile	181	414	2,29	0,17%
	México	199	405	2,04	0,16%
	Líbano	199	403	2,02	0,16%
	Rumania	200	363	1,81	0,15%
	Canadá	95	356	3,76	0,14%
	Dinamarca	127	339	2,67	0,14%
	Cuba	139	295	2,12	0,12%
	Turquía	101	203	2,00	0,08%
	Bosnia Herzegovina	99	178	1,79	0,07%
	Suecia	64	165	2,59	0,07%
	Uruguay	68	161	2,34	0,07%
	Corea Rep.	63	143	2,28	0,06%
	Malta	67	132	1,96	0,05%
	Marruecos	64	128	2,01	0,05%
	Macedonia	69	122	1,77	0,05%
	Jordania	57	116	2,03	0,05%

## Merluza Hubbsi

Paraguay	44	97	2,22	0,04%
Chipre	47	91	1,95	0,04%
Terr. Franceses (AF)	41	82	1,98	0,03%
Puerto Rico	46	77	1,66	0,03%
Moldova	38	72	1,91	0,03%
Eslovaquia	32	63	1,97	0,03%
Rep. Checa	20	40	1,98	0,02%
Antillas holandesas	9	17	1,85	0,01%
Angola	8	16	1,95	0,01%
Aruba	6	12	1,97	0,01%
Terr. Españoles (AF)	5	10	2,00	0,00%
Nueva Zelanda	0	1	2,63	0,00%
Panamá	0	0	1,91	0,00%
Perú	0	0	2,00	0,00%
Tailandia	0	0	2,00	0,00%
<b>Total general</b>	<b>112.230</b>	<b>245.897</b>	<b>2,19</b>	<b>100%</b>

Elaborado por la SSPyA en base a datos del INDEC

Los datos corresponden a exportaciones, no se encuentran relacionados con producción ni capturas

Especie/Producto	Destino	t	M.U\$S	P. Promedio	Part. FOB
Merluza Hubbsi fresca	Uruguay	6.126	6.555	1,07	74,11%
	España	787	2.254	2,86	25,48%
	Italia	21	25	1,16	0,28%
	Francia	3	10	3,17	0,11%
	Grecia	1	1	0,90	0,01%
<b>Total general</b>		<b>6.938</b>	<b>8.845</b>	<b>1,27</b>	<b>100%</b>

Elaborado por la SSPyA en base a datos del INDEC

Los datos corresponden a exportaciones, no se encuentran relacionados con producción ni capturas

### Destinos M. Hubbsi fresca 2006

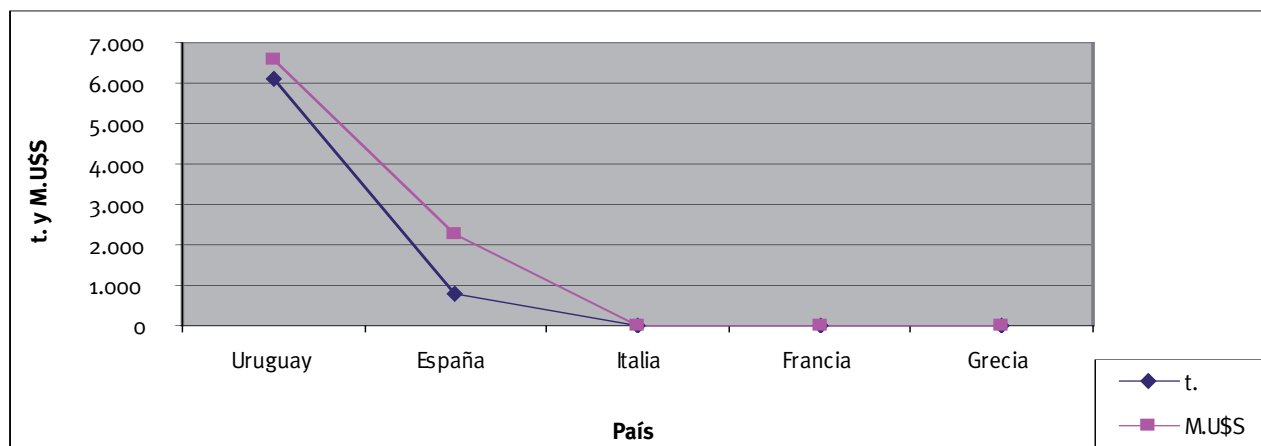

## Exportaciones de merluza Hubbsi congelada 2006

Especie/Producto	Destino	t	M.Ú\$S	P. Promedio	Part. FOB
Merluza Hubbsi congelada	España	7.552	10.634	1,41	21,83%
	Jordania	4.390	5.533	1,26	11,36%
	Israel	4.276	4.470	1,05	9,17%
	Ucrania	3.109	3.896	1,25	8,00%
	Rusia	2.302	2.781	1,21	5,71%
	Italia	2.455	2.661	1,08	5,46%
	Grecia	2.209	2.333	1,06	4,79%
	Lituania	1.844	2.156	1,17	4,43%
	Yugoeslavia	1.342	1.876	1,40	3,85%
	Macedonia	1.528	1.797	1,18	3,69%
	Líbano	1.415	1.674	1,18	3,44%
	Alemania	854	1.045	1,22	2,14%
	Croacia	708	889	1,25	1,82%
	China	518	806	1,56	1,65%
	Argelia	905	713	0,79	1,46%
	Portugal	362	567	1,56	1,16%
	Bosnia Herzegovina	403	545	1,35	1,12%
	Sudáfrica	311	516	1,66	1,06%
	Bielorusia	409	510	1,25	1,05%
	Estados Unidos	321	490	1,52	1,00%
	Brasil	382	467	1,22	0,96%
	Polonia	288	327	1,14	0,67%
	Rumania	256	298	1,17	0,61%
	Terr. Aut. Palestinos	189	250	1,32	0,51%
	Reino Unido	145	244	1,68	0,50%
	Moldova	208	233	1,12	0,48%
	Hungría	160	156	0,97	0,32%
	Estonia	135	127	0,94	0,26%
	Namibia	81	122	1,50	0,25%
	Marruecos	167	100	0,60	0,21%
	Francia	56	76	1,37	0,16%
	Eslovenia	80	75	0,93	0,15%
	Camerún	133	67	0,50	0,14%
	Japón	38	63	1,66	0,13%
	Venezuela	24	57	2,40	0,12%
	Terr. Franceses (AF)	29	43	1,48	0,09%
	Países Bajos	26	27	1,04	0,06%
	Bulgaria	22	25	1,16	0,05%
	Letonia	28	23	0,84	0,05%
	Túnez	19	21	1,12	0,04%
Canadá	11	16	1,44	0,03%	
Georgia	12	14	1,19	0,03%	
Australia	0	0	5,46	0,00%	
Perú	0	0	0,60	0,00%	
Panamá	0	0	0,60	0,00%	
Colombia	0	0	1,67	0,00%	
Egipto	0	0	2,00	0,00%	
<b>Total general</b>		<b>39.702</b>	<b>48.724</b>	<b>1,23</b>	<b>100%</b>

Elaborado por la SSPyA en base a datos del INDEC

Los datos corresponden a exportaciones, no se encuentran relacionados con producción ni capturas

Exportaciones de las demás carnes de merluza Hubbsi 2006

Especie/Producto	Destino	t	M.U\$S	P. Promedio	Part. FOB
<b>Merluza Hubbsi, demás carnes</b>	España	2.050	3.310	1,61	40,05%
	Sudáfrica	672	983	1,46	11,89%
	Australia	502	709	1,41	8,58%
	Francia	349	707	2,03	8,55%
	Italia	516	705	1,37	8,53%
	Alemania	589	621	1,05	7,51%
	Rusia	361	491	1,36	5,94%
	Grecia	84	140	1,67	1,70%
	Suecia	39	115	2,98	1,39%
	Polonia	77	96	1,24	1,16%
	Nueva Zelandia	78	92	1,19	1,12%
	Brasil	38	62	1,63	0,75%
	Terr. Españoles (AF)	36	59	1,63	0,71%
	Eslovenia	26	55	2,09	0,67%
	Portugal	12	26	2,14	0,31%
	Reino Unido	25	25	0,98	0,30%
	Yugoeslavia	12	23	1,87	0,28%
	Bulgaria	12	16	1,34	0,20%
	Macedonia	7	12	1,70	0,15%
	Terr. Franceses (AF)	8	12	1,44	0,14%
	Chile	22	5	0,25	0,07%
	Estados Unidos	0	1	5,10	0,01%
	Lituania	0	0	1,50	0,00%
Cuba	0	0	3,10	0,00%	
Países Bajos	0	0	1,00	0,00%	
Bélgica	0	0	0,50	0,00%	
<b>Total general</b>		<b>5.517</b>	<b>8.266</b>	<b>1,50</b>	<b>100%</b>

Elaborado por la SSPyA en base a datos del INDEC

Los datos corresponden a exportaciones, no se encuentran relacionados con producción ni capturas



Exportaciones de langostino 2006

Especie/Producto	t	M.U\$S	Part.t	Part. FOB	P. Promedio
Langostinos enteros	34.824	331.901	89,0%	89,4%	9,531
Langostinos Exc. Enteros	4.325	39.331	11,0%	10,6%	9,093
<b>Totales 2006</b>	<b>39.149</b>	<b>371.232</b>	<b>100%</b>	<b>100%</b>	<b>9,482</b>

Elaborado por la SSPyA en base a datos del INDEC

Los datos corresponden a exportaciones, no se encuentran relacionados con producción ni capturas

Exportaciones Langostinos

Toneladas

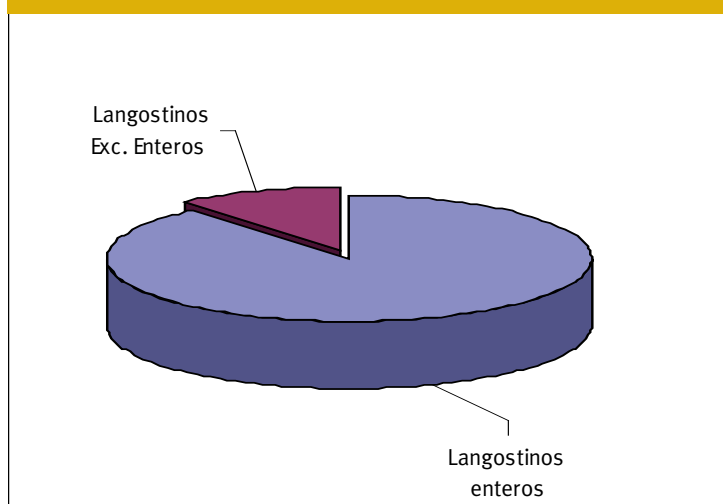

Exportaciones Langostinos

M.U\$S

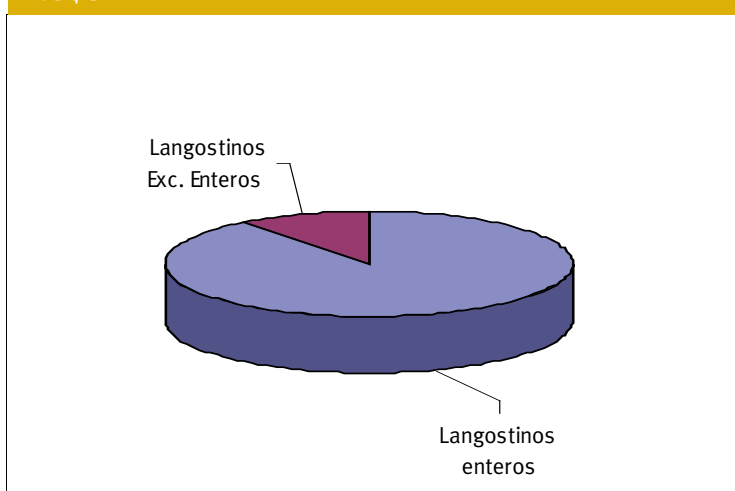

## Exportaciones de langostino 2006

### Aduana de salida

Aduana de salida	t	M.U\$S FOB
Pto. Deseado	26.224	247.491
Pto. Madryn	12.021	115.965
Mar del Plata	770	6.156
Buenos Aires	93	1.107
SAO	30	417
Guauguaychú	8	59
C. Rivadavia	1	13
Bariloche	1	12
Ezeiza	1	8
Concordia	0	3
Pso. De los Libres	0	1
<b>Total general</b>	<b>39.150</b>	<b>371.232</b>

Elaborado por la SSPyA en base a datos del INDEC

Los datos corresponden a exportaciones, no se encuentran relacionados con producción ni capturas

### Exportaciones Langostinos -Aduana de Salida-

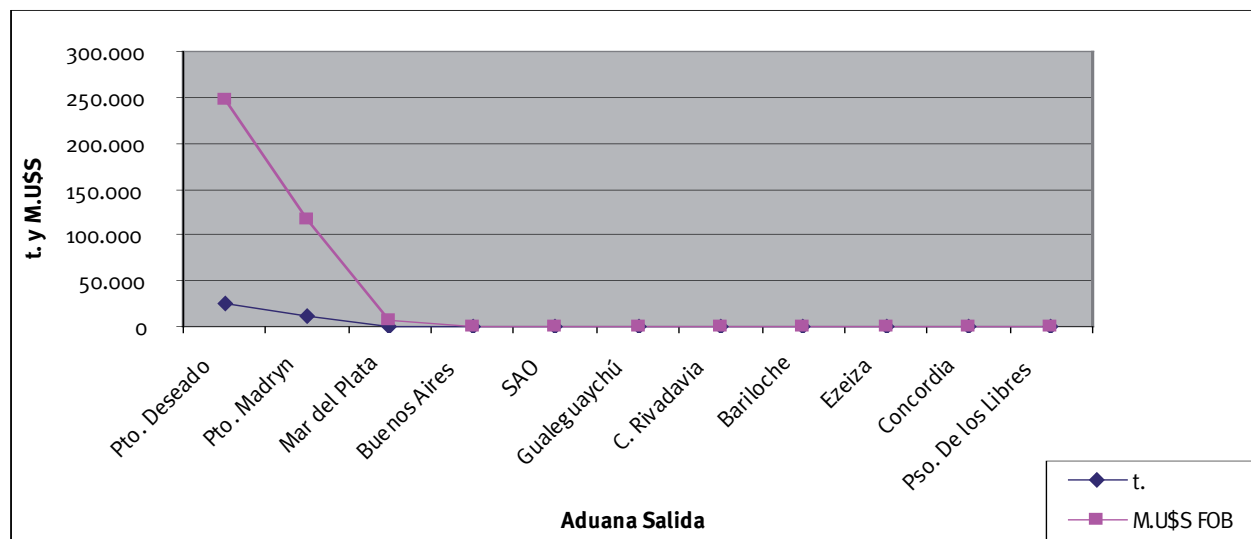

## Exportaciones de langostino entero 2006

Especie/Producto	Destino	t	M.ÚSS	P. Promedio	Part. FOB
Langostino Entero	España	24.896	241.145	9,69	72,66%
	Italia	5.165	50.629	9,80	15,25%
	Japón	3.331	27.135	8,15	8,18%
	Tailandia	679	4.892	7,21	1,47%
	Francia	318	4.253	13,38	1,28%
	China	313	2.452	7,84	0,74%
	Países Bajos	44	548	12,48	0,17%
	Grecia	43	404	9,33	0,12%
	Alemania	14	226	16,16	0,07%
	Malta	10	109	10,41	0,03%
	Uruguay	7	57	8,47	0,02%
	Estados Unidos	3	29	8,93	0,01%
	Chile	2	17	10,83	0,01%
	Aruba	0	3	10,00	0,00%
	Brasil	0	0	6,50	0,00%
	Rusia	0	0	6,00	0,00%
	Egipto	0	0	6,00	0,00%
Corea Rep.	0	0	10,50	0,00%	
Bélgica	0	0	2,67	0,00%	
<b>Total general</b>		<b>34.824</b>	<b>331.901</b>	<b>9,53</b>	<b>100%</b>

Elaborado por la SSPyA en base a datos del INDEC

Los datos corresponden a exportaciones, no se encuentran relacionados con producción ni capturas

## Exportaciones de langostino, excepto enteros 2006

Especie/Producto	Destino	t	M.ÚSS	P. Promedio	Part. FOB
Langostino Exc. Entero	España	2.235	20.369	9,11	51,79%
	Italia	2.010	18.234	9,07	46,36%
	Estados Unidos	37	277	7,44	0,70%
	Alemania	15	197	13,37	0,50%
	Países Bajos	17	167	9,95	0,42%
	Uruguay	5	39	7,78	0,10%
	Portugal	3	21	6,70	0,05%
	Eslovenia	2	20	9,70	0,05%
	Chile	1	8	13,00	0,02%
	Reino Unido	0	0	14,43	0,00%
	Egipto	0	0	6,00	0,00%
	Francia	0	0	4,00	0,00%
	<b>Total general</b>		<b>4.325</b>	<b>39.331</b>	<b>9,09</b>

Elaborado por la SSPyA en base a datos del INDEC

Los datos corresponden a exportaciones, no se encuentran relacionados con producción ni capturas



Exportaciones de calamar Illex 2006

Especie/Producto	t	M.U\$S	Part.t	Part. FOB	P. Promedio
Calamar Illex, en tubos o vainas	97.271	121.011	55,15%	71,20%	1,244
Calamar Illex, los demás	69.648	42.449	39,49%	24,98%	0,609
Calamar Illex, en tentáculos	6.364	3.893	3,61%	2,29%	0,612
Calamar Illex en anillas > 1 Kg.	715	1.438	0,41%	0,85%	2,010
Calamar Illex, en aletas	2.293	1.053	1,30%	0,62%	0,459
Calamar Illex en anillas <= 1 Kg.	36	94	0,02%	0,06%	2,604
Calamar Illex en tentáculos, sin pico y sin ojos	32	14	0,02%	0,01%	0,430
Calamar Illex, en tubos limpios sin piel	2	3	0,00%	0,00%	1,882
<b>Totales 2006</b>	<b>176.360</b>	<b>169.954</b>	<b>100%</b>	<b>100%</b>	<b>0,964</b>

Elaborado por la SSPyA en base a datos del INDEC

Los datos corresponden a exportaciones, no se encuentran relacionados con producción ni capturas

Calamar Illex 2006

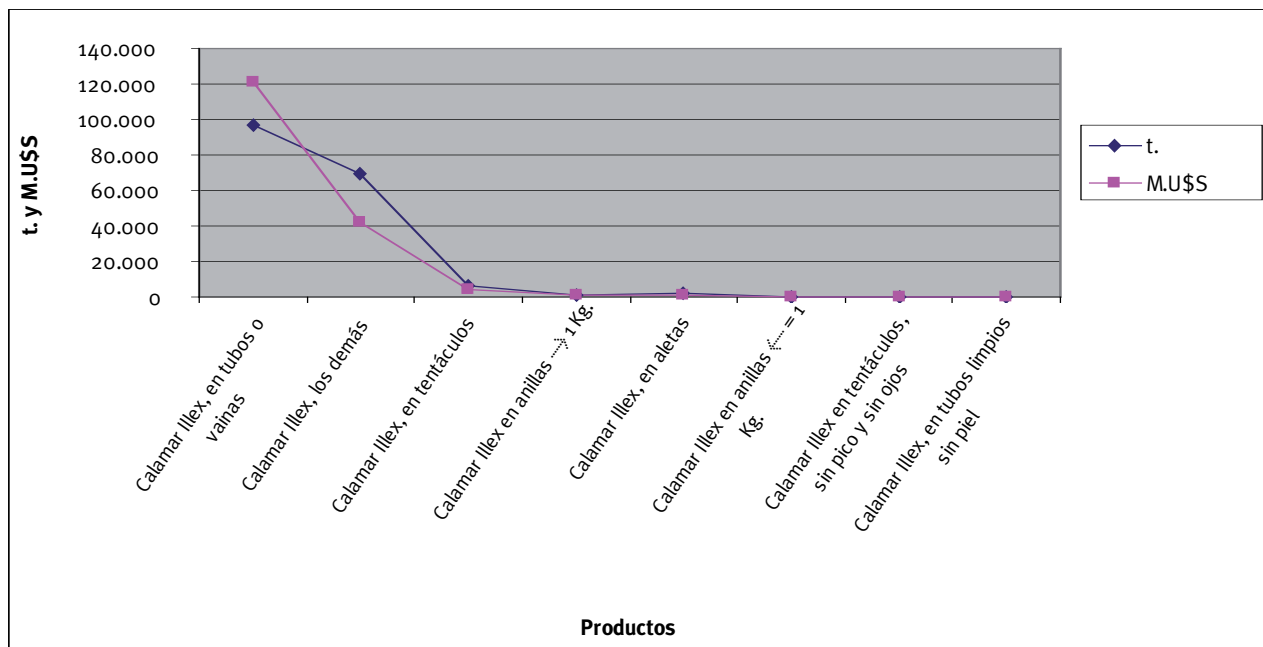

Exportaciones de calamar Illex 2006  
Aduana de salida

Aduana Salida	t	M.U\$S FOB
Pto. Deseado	88.261	87.600
Pto. Madryn	44.779	47.072
Mar del Plata	30.603	24.410
Buenos Aires	8.330	6.264
Pso. De los libres	762	924
SAO	754	780
Iguazú	462	559
Ushuaia	710	536
Santo Tomé	225	340
Gualeguaychú	306	333
Bahía Blanca	346	314
Bariloche	219	281
Mendoza	382	253
Bdo. De Irigoyen	49	123
Concordia	122	103
Clorinda	21	22
Colón	23	20
Río Gallegos	5	11
Ezeiza	3	8
C. Rivadavia	0	1
<b>Total general</b>	<b>176.360</b>	<b>169.954</b>

Elaborado por la SSPyA en base a datos del INDEC

Los datos corresponden a exportaciones, no se encuentran relacionados con producción ni capturas

Exportaciones Calamar Illex -Aduana Salida-

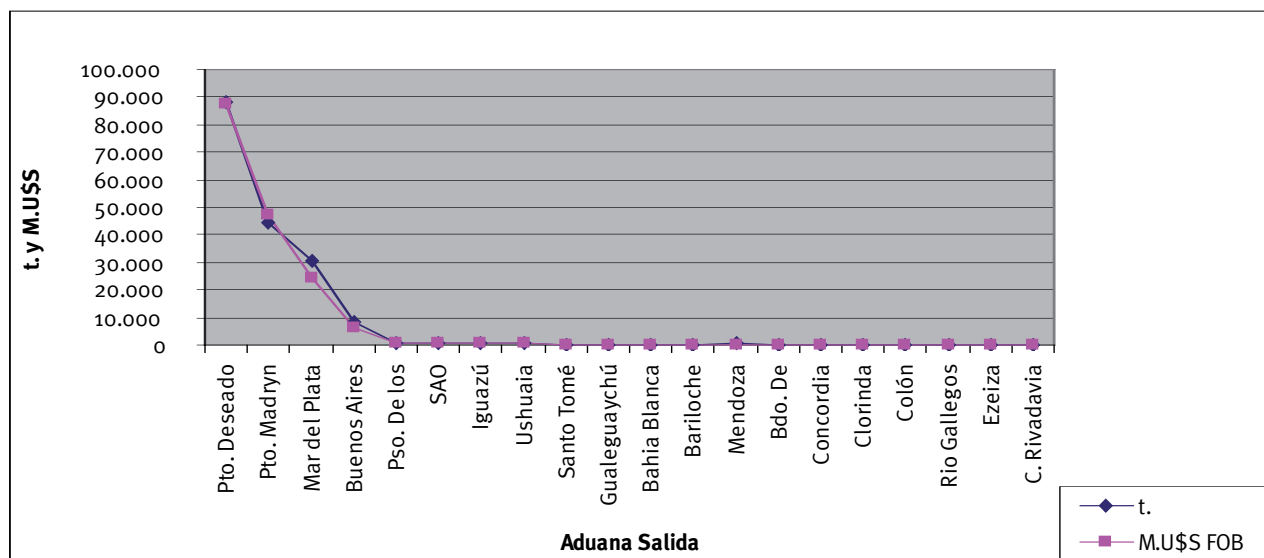

## Exportaciones de calamar Illex 2006

Especie/Producto	Destino	t	M.U\$S	P. Promedio	Part. FOB
Calamar Illex en anillas < = 1 Kg.	Brasil	25	63	2,50	67,81%
	Italia	7	21	3,00	22,46%
	Uruguay	3	7	2,40	7,85%
	Chile	1	2	3,50	1,87%
<b>Total Calamar Illex en anillas &lt; = 1 Kg.</b>		<b>36</b>	<b>93</b>	<b>2,60</b>	<b>100%</b>
Calamar Illex en anillas > 1 Kg.	España	300	589	1,96	41,00%
	Italia	223	439	1,97	30,53%
	Uruguay	58	123	2,10	8,54%
	Polonia	49	100	2,04	6,98%
	Brasil	23	61	2,66	4,26%
	Chile	21	40	1,93	2,79%
	Panamá	14	29	2,08	2,00%
	Túnez	12	24	2,00	1,68%
	Alemania	7	14	2,08	0,98%
	Estados Unidos	4	10	2,63	0,71%
	Aruba	3	5	2,00	0,36%
	Estonia	1	2	2,16	0,16%
	Colombia	0	0	2,50	0,00%
	<b>Total Calamar Illex en anillas &gt; 1 Kg.</b>		<b>715</b>	<b>1.438</b>	<b>2,01</b>
Calamar Illex en tentáculos, sin pico y sin ojos	Italia	24	9	0,40	68,74%
	Países Bajos	5	2	0,40	14,58%
	España	3	1	0,40	7,36%
	Chile	1	1	1,85	6,86%
	Estados Unidos	0	0	0,80	2,46%
<b>Total Calamar Illex en tentáculos, sin pico y sin ojos</b>		<b>32</b>	<b>14</b>	<b>0,43</b>	<b>100%</b>
Calamar Illex, en aletas	China	1.033	479	0,46	45,44%
	Italia	495	237	0,48	22,53%
	Japón	443	184	0,41	17,43%
	España	198	99	0,50	9,38%
	Corea Rep.	90	39	0,43	3,67%
	Panamá	25	12	0,47	1,12%
	Corea democratica	6	3	0,43	0,25%
	Brasil	2	1	0,45	0,06%
	Argelia	1	1	0,50	0,05%
	Chile	1	1	1,02	0,05%
	Polonia	0	0	0,55	0,01%
	China RAE de Hong Kong	0	0	1,00	0,00%
	<b>Total Calamar Illex, en aletas</b>		<b>2.293</b>	<b>1.053</b>	<b>0,46</b>
Calamar Illex, en tentáculos	China	2.584	1.716	0,66	44,08%
	España	1.373	805	0,59	20,69%
	Italia	988	592	0,60	15,21%
	Corea Rep.	799	423	0,53	10,86%
	Japón	477	273	0,57	7,01%
	Taiwán	28	18	0,65	0,46%
	Letonia	27	18	0,65	0,45%
	Polonia	17	12	0,72	0,32%
	China RAE de Hong Kong	27	11	0,40	0,28%
	Chile	18	7	0,41	0,19%
	Paraguay	12	7	0,61	0,19%
	Colombia	9	7	0,79	0,18%
	Panamá	5	3	0,60	0,08%
	Argelia	0	0	0,50	0,01%
<b>Total Calamar Illex, en tentáculos</b>		<b>6.364</b>	<b>3.893</b>	<b>0,61</b>	<b>100%</b>
Calamar Illex, en tubos limpios sin piel	Chile	0	2	3,40	50,56%
	Brasil	1	2	1,30	49,44%
<b>Total Calamar Illex, en tubos limpios sin piel</b>		<b>2</b>	<b>3</b>	<b>1,89</b>	<b>100%</b>
Calamar Illex, en tubos o vainas	España	75.487	95.125	1,26	78,61%
	China	8.980	9.562	1,06	7,90%

	Japón	5.140	6.122	1,19	5,06%
	Italia	1.951	2.625	1,35	2,17%
	Corea Rep.	2.010	2.189	1,09	1,81%
	Brasil	743	1.610	2,17	1,33%
	Taiwán	1.389	1.359	0,98	1,12%
	Uruguay	451	614	1,36	0,51%
	Venezuela	150	318	2,11	0,26%
	Colombia	118	317	2,68	0,26%
	China RAE de Hong Kong	245	255	1,04	0,21%
	Grecia	169	193	1,14	0,16%
	Alemania	179	190	1,06	0,16%
	Chile	61	148	2,43	0,12%
	Países Bajos	52	104	2,00	0,09%
	Canadá	33	75	2,26	0,06%
	Panamá	22	45	2,09	0,04%
	Sudáfrica	22	43	1,96	0,04%
	Australia	19	31	1,66	0,03%
	Líbano	13	28	2,09	0,02%
	Túnez	8	15	1,90	0,01%
	Paraguay	5	11	2,10	0,01%
	Polonia	7	10	1,45	0,01%
	Rusia	6	7	1,10	0,01%
	Estados Unidos	3	5	1,93	0,00%
	Aruba	1	4	3,00	0,00%
	Estonia	2	3	1,96	0,00%
	Argelia	3	3	1,00	0,00%
	Lituania	1	1	1,30	0,00%
	Malta	0	1	2,60	0,00%
	Francia	0	0	5,00	0,00%
<b>Total Calamar Illex, en tubos o vainas</b>		<b>97.270</b>	<b>121.011</b>	<b>1,24</b>	<b>100%</b>
Calamar Illex, los demás	China	29.638	16.797	0,57	39,57%
	España	14.976	9.041	0,60	21,30%
	Italia	5.169	3.453	0,67	8,14%
	Estados Unidos	3.535	2.598	0,73	6,12%
	Japón	3.441	2.170	0,63	5,11%
	Venezuela	2.950	1.750	0,59	4,12%
	Corea Rep.	1.753	1.543	0,88	3,64%
	Noruega	2.340	1.165	0,50	2,74%
	Brasil	1.146	790	0,69	1,86%
	Uruguay	562	436	0,78	1,03%
	Chile	367	300	0,82	0,71%
	Dinamarca	512	276	0,54	0,65%
	Trinidad y tobago	345	259	0,75	0,61%
	Croacia	357	223	0,63	0,53%
	Canadá	310	200	0,64	0,47%
	Colombia	286	155	0,54	0,36%
	Grecia	209	131	0,63	0,31%
	Costa rica	211	107	0,51	0,25%
	Portugal	174	96	0,55	0,23%
	Perú	139	90	0,64	0,21%
	Malta	126	86	0,68	0,20%
	Nueva Zelandia	126	74	0,59	0,18%
	Países Bajos	74	72	0,97	0,17%
	Francia	78	64	0,82	0,15%
	Alemania	84	63	0,75	0,15%
	Sudáfrica	90	60	0,67	0,14%
	Taiwán	53	58	1,10	0,14%
	Indonesia	86	52	0,60	0,12%
	Terr. Franceses (AF)	53	44	0,83	0,10%
	Panamá	63	43	0,68	0,10%
	Cuba	43	25	0,59	0,06%
	Rusia	28	19	0,70	0,05%
	Honduras	27	17	0,65	0,04%

## Calamar Illex

Marruecos	29	17	0,58	0,04%
Argelia	28	17	0,60	0,04%
Lituania	21	16	0,76	0,04%
Reino Unido	18	16	0,90	0,04%
Sri Lanka	28	16	0,56	0,04%
Moldova	21	15	0,75	0,04%
Barbados	26	14	0,53	0,03%
Paraguay	11	13	1,21	0,03%
Tailandia	25	13	0,53	0,03%
Bélgica	25	13	0,50	0,03%
Túnez	17	12	0,71	0,03%
Australia	17	10	0,59	0,02%
Terr. Franceses (AM)	17	8	0,48	0,02%
Terr. Españoles (AF)	6	8	1,20	0,02%
Líbano	6	2	0,33	0,00%
Bielorusia	0	0	0,51	0,00%
<b>Total Calamar Illex, los demás</b>	<b>69.648</b>	<b>42.449</b>	<b>0,61</b>	<b>100%</b>
<b>Total general</b>	<b>176.360</b>	<b>169.954</b>	<b>0,96</b>	

Elaborado por la SSPyA en base a datos del INDEC

Los datos corresponden a exportaciones, no se encuentran relacionados con producción ni capturas



Exportaciones de merluza de cola 2006

Especie/Producto	t	M.U\$S	Part.t	Part. FOB	P. Promedio
Merluza de Cola congelada	12.313	12.530	40,0%	26,9%	1,018
Filetes de Merluza de Cola	18.503	34.007	60,0%	73,1%	1,838
<b>Totales 2006</b>	<b>30.817</b>	<b>46.537</b>	<b>100%</b>	<b>100%</b>	<b>1,510</b>

Elaborado por la SSPyA en base a datos del INDEC

Los datos corresponden a exportaciones, no se encuentran relacionados con producción ni capturas

Exportaciones Merluza de cola

Toneladas

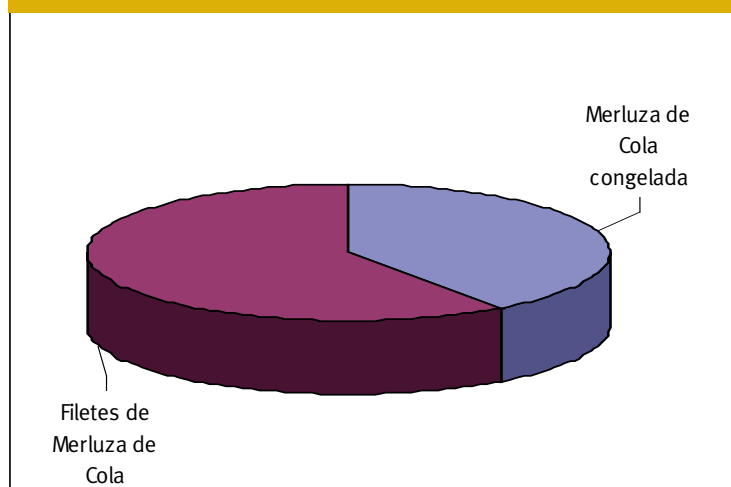

Exportaciones Merluza de cola

M.U\$S

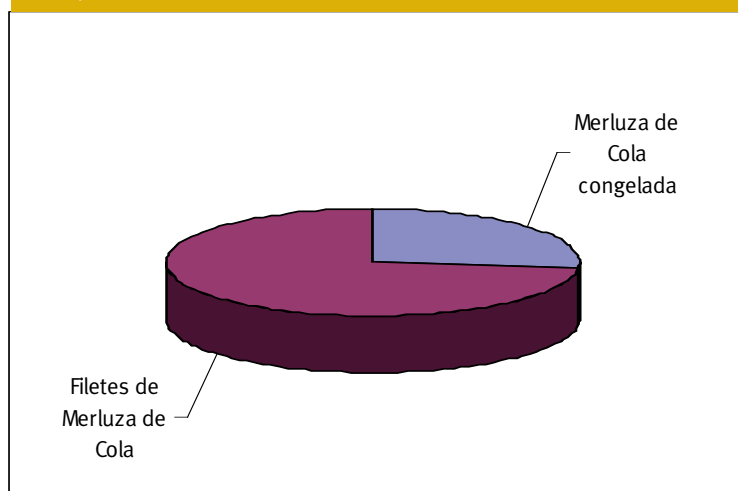

Exportaciones de merluza de cola 2006  
Aduana de salida

Aduana Salida	t	M.U\$ FOB
Ushuaia	6.855	14.363
Pto. Madryn	9.883	13.425
Mar del Plata	6.773	8.708
Pto. Deseado	2.344	2.932
Buenos Aires	2.029	2.811
Bahía Blanca	1.398	1.488
Santo Tomé	413	858
Pso. De los Libres	454	755
SAO	324	636
Iguazú	286	432
Mendoza	59	130
Ezeiza	0	0
<b>Total general</b>	<b>30.817</b>	<b>46.537</b>

Elaborado por la SSPyA en base a datos del INDEC

Los datos corresponden a exportaciones, no se encuentran relacionados con producción ni capturas

Exportaciones Merluza de Cola -Aduana Salida-

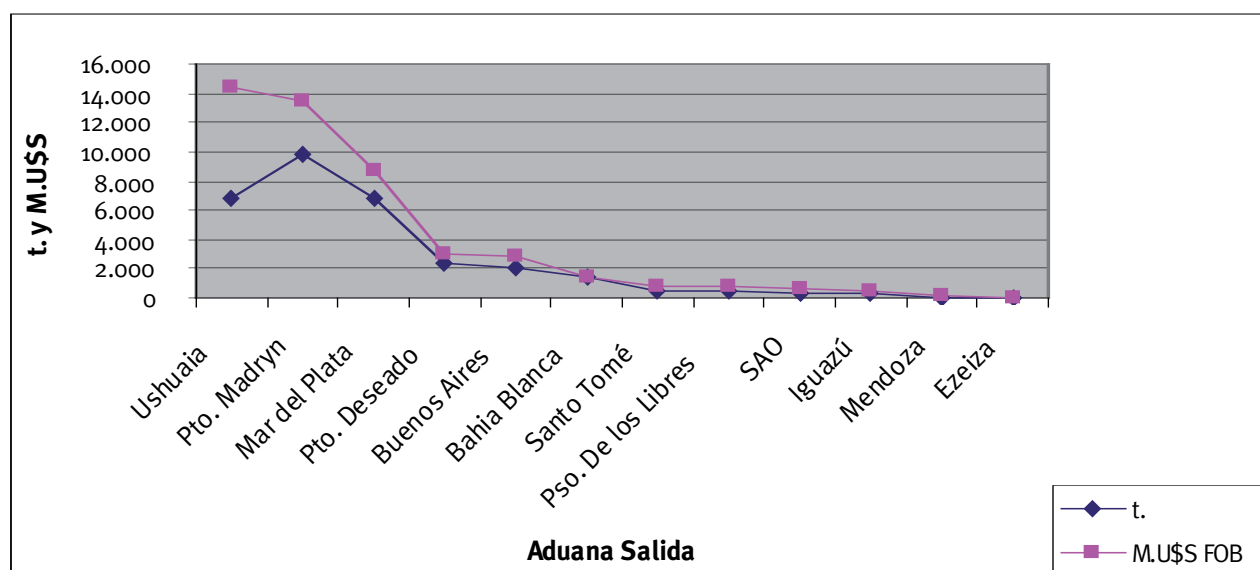

## Exportaciones de merluza de cola congelada 2006

Especie/Producto	Destino	t	M.U\$S	P. Promedio	Part. FOB
Merluza de cola congelada	Alemania	3.077	3.079	1,00	24,57%
	Yugoeslavia	1.432	1.524	1,06	12,16%
	Países Bajos	1.257	1.170	0,93	9,34%
	Croacia	1.125	1.142	1,02	9,12%
	Bosnia Herzegovina	758	762	1,01	6,08%
	Rusia	695	660	0,95	5,27%
	Rumania	530	590	1,11	4,71%
	China	450	582	1,29	4,64%
	Polonia	442	475	1,07	3,79%
	Brasil	408	411	1,01	3,28%
	Hungría	391	393	1,01	3,14%
	Ucrania	295	353	1,20	2,82%
	Rep. Dominicana	206	219	1,07	1,75%
	España	183	202	1,10	1,61%
	Grecia	172	159	0,92	1,27%
	Lituania	182	124	0,68	0,99%
	Bielorusia	118	119	1,00	0,95%
	Bulgaria	142	116	0,82	0,93%
	Jordania	87	106	1,22	0,85%
	Italia	83	64	0,77	0,51%
	Líbano	72	62	0,85	0,49%
	Israel	55	58	1,05	0,46%
	Macedonia	36	42	1,15	0,33%
Túnez	27	32	1,17	0,25%	
Argelia	28	30	1,08	0,24%	
Moldova	22	24	1,11	0,19%	
Estonia	23	16	0,69	0,13%	
Georgia	13	15	1,10	0,12%	
Colombia	0	0	1,20	0,00%	
Japón	0	0	1,00	0,00%	
<b>Total general</b>		<b>12.313</b>	<b>12.530</b>	<b>1,02</b>	<b>100%</b>

Elaborado por la SSPyA en base a datos del INDEC

Los datos corresponden a exportaciones, no se encuentran relacionados con producción ni capturas



## Exportaciones de filetes de merluza de cola 2006

Especie/Producto	Destino	t	M.U\$S	P. Promedio	Part. FOB
Filetes de Merluza de cola	España	4.781	7.941	1,66	23,35%
	Francia	2.125	4.599	2,16	13,52%
	Alemania	1.851	3.423	1,85	10,06%
	Brasil	1.343	2.479	1,85	7,29%
	Rusia	1.279	2.110	1,65	6,20%
	Australia	710	1.650	2,32	4,85%
	Polonia	974	1.625	1,67	4,78%
	Nueva Zelandia	589	1.475	2,50	4,34%
	Bélgica	537	1.220	2,27	3,59%
	Italia	606	900	1,48	2,65%
	Países Bajos	314	568	1,81	1,67%
	Libia	347	558	1,61	1,64%
	Grecia	375	552	1,47	1,62%
	Suecia	249	544	2,19	1,60%
	Ucrania	298	512	1,72	1,51%
	China	256	494	1,93	1,45%
	Austria	185	430	2,33	1,27%
	Lituania	259	385	1,49	1,13%
	Croacia	159	299	1,88	0,88%
	Bielorusia	181	283	1,56	0,83%
	Rumania	176	281	1,60	0,83%
	Reino Unido	107	273	2,54	0,80%
	Túnez	159	245	1,54	0,72%
	Dinamarca	64	152	2,39	0,45%
	Eslovenia	80	145	1,83	0,43%
	Estados Unidos	94	143	1,51	0,42%
	Chile	58	130	2,21	0,38%
	Japón	52	114	2,18	0,34%
	Israel	54	92	1,72	0,27%
	Bulgaria	46	82	1,77	0,24%
	Argelia	57	77	1,36	0,23%
	Yugoeslavia	31	47	1,53	0,14%
	Cuba	25	47	1,85	0,14%
Eslovaquia	21	37	1,75	0,11%	
Bosnia Herzegovina	12	20	1,60	0,06%	
Chipre	9	14	1,50	0,04%	
Hungría	8	13	1,62	0,04%	
Malta	8	12	1,54	0,03%	
Jordania	6	10	1,79	0,03%	
Moldova	7	10	1,45	0,03%	
Estonia	5	8	1,72	0,02%	
Líbano	5	7	1,38	0,02%	
Terr. Franceses (AF)	1	1	1,30	0,00%	
<b>Total general</b>		<b>18.503</b>	<b>34.007</b>	<b>1,84</b>	<b>100%</b>

Elaborado por la SSPyA en base a datos del INDEC

Los datos corresponden a exportaciones, no se encuentran relacionados con producción ni capturas

## Exportaciones de merluza negra 2006

Especie/Producto	t	M.U\$S	Part.t	Part. FOB	P. Promedio
Merluza Negra congelada	747	7.169	97,6%	99,1%	9,601
Demás carnes de Merluza Negra	13	50	1,7%	0,7%	3,780
Filetes de Merluza Negra	5	16	0,7%	0,2%	3,260
<b>Totales 2006</b>	<b>765</b>	<b>7.235</b>	<b>100%</b>	<b>100%</b>	<b>9,459</b>

Elaborado por la SSPyA en base a datos del INDEC

Los datos corresponden a exportaciones, no se encuentran relacionados con producción ni capturas

## Exportaciones de merluza negra 2006

Especie/Producto	Destino	t	M.U\$S	P. Promedio	Part. FOB
Demás carnes de Merluza Negra	Japón	8	34	4,29	69,18%
	Corea Rep.	5	15	3,00	30,82%
<b>Total Demás carnes de Merluza Negra</b>		<b>13</b>	<b>50</b>	<b>3,79</b>	<b>100%</b>
Filetes de Merluza Negra	España	5	16	3,26	100,00%
<b>Total Filetes de Merluza Negra</b>		<b>5</b>	<b>16</b>	<b>3,26</b>	<b>100%</b>
Merluza Negra congelada	Estados Unidos	471	4.878	10,36	68,05%
	Japón	93	693	7,47	9,67%
	China	49	593	12,18	8,27%
	Chile	46	566	12,18	7,90%
	Corea Rep.	71	351	4,94	4,89%
	España	14	72	4,96	1,00%
	Polonia	3	16	6,00	0,22%
	<b>Total Merluza Negra congelada</b>		<b>747</b>	<b>7.169</b>	<b>9,60</b>
<b>Total general</b>		<b>765</b>	<b>7.235</b>	<b>9,46</b>	

Elaborado por la SSPyA en base a datos del INDEC

Los datos corresponden a exportaciones, no se encuentran relacionados con producción ni capturas

Exportaciones de merluza negra 2006  
Aduana de salida

Aduana Salida	t	M.U\$S FOB
Ushuaia	489	4.342
Pto. Deseado	180	2.210
Buenos Aires	66	478
Pto. Madryn	21	161
Mar del Plata	8	32
Bahía Blanca	2	9
Bariloche	0	3
<b>Total general</b>	<b>765</b>	<b>7.235</b>

Elaborado por la SSPyA en base a datos del INDEC  
Los datos corresponden a exportaciones, no se encuentran relacionados con producción ni capturas

Exportaciones Merluza Negra -Aduana Salida-

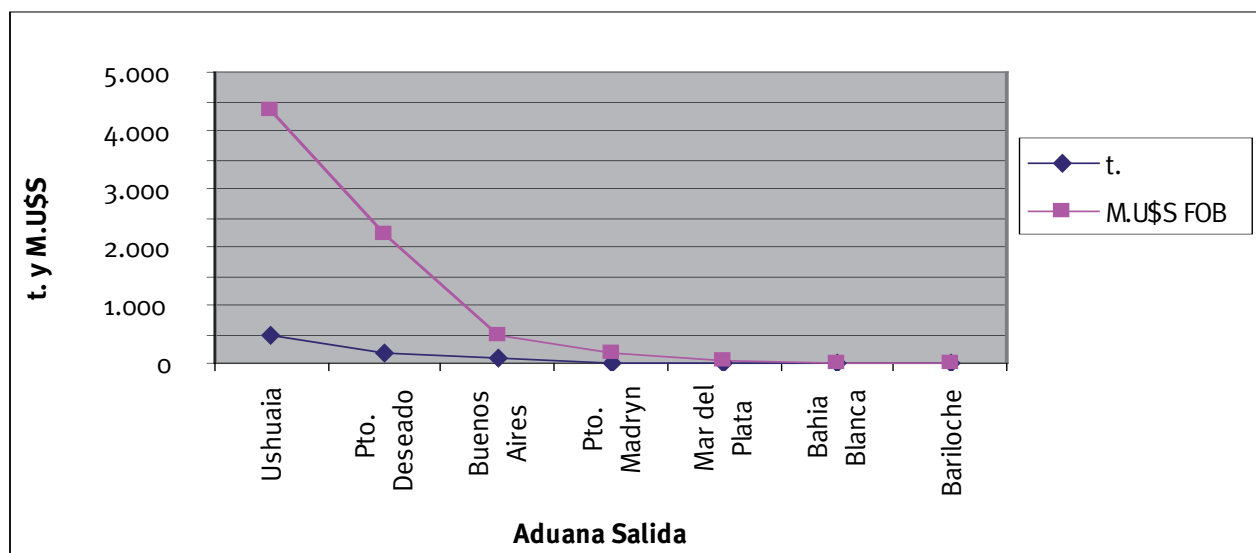

Exportaciones de sábalo 2006

Especie/Producto	t	M.U\$S	Part.t	Part. FOB	P. Promedio
Sábalos Congelados	24.157	9.901	88,6%	89,3%	0,410
Sábalos Frescos	3.113	1.191	11,4%	10,7%	0,382
<b>Totales 2006</b>	<b>27.271</b>	<b>11.092</b>	<b>100%</b>	<b>100%</b>	<b>0,407</b>

Elaborado por la SSPyA en base a datos del INDEC

Los datos corresponden a exportaciones, no se encuentran relacionados con producción ni capturas

Exportaciones de sábalo 2006  
Aduana de salida

Aduana Salida	t	M.U\$S FOB
Mendoza	10.178	4.495
Buenos Aires	10.958	4.139
La Quiaca	2.348	898
Iguazú	1.362	621
Pocitos	1.070	439
Campana	684	223
Pso. De los Libres	190	97
Mar del Plata	334	90
Santo Tomé	67	44
Bdo. De Irigoyen	59	38
Jujuy	20	8
<b>Total general</b>	<b>27.271</b>	<b>11.092</b>

Elaborado por la SSPyA en base a datos del INDEC

Los datos corresponden a exportaciones, no se encuentran relacionados con producción ni capturas

Exportaciones Sábalos -Aduana Salida-

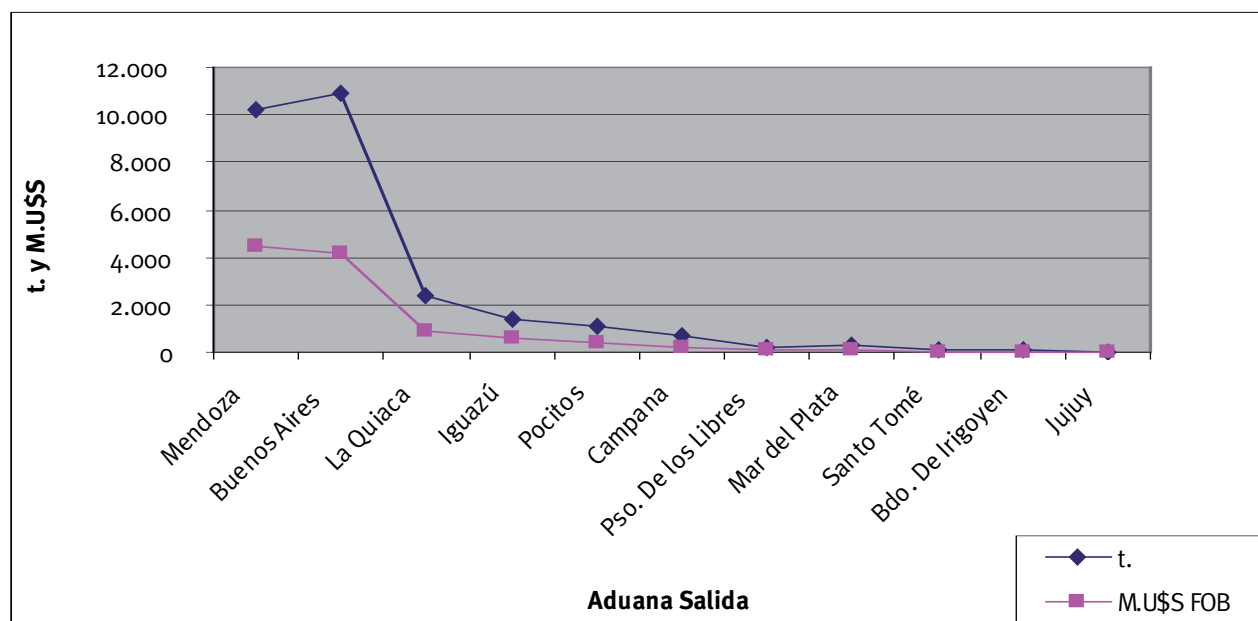

### Exportaciones de sábalo congelado 2006

Especie/Producto	Destino	t	M.U\$S	P. Promedio	Part. FOB
Sábalos congelados	Colombia	12.808	5.554	0,43	56,09%
	Nigeria	8.589	3.106	0,36	31,37%
	Brasil	1.760	830	0,47	8,38%
	Bolivia	293	140	0,48	1,42%
	Congo	412	133	0,32	1,34%
	Zaire	108	54	0,50	0,55%
	Costa de Marfil	83	44	0,53	0,45%
	Guinea ecuatorial	29	14	0,50	0,14%
	Liberia	29	10	0,35	0,10%
	Jordania	28	10	0,35	0,10%
	Gabón	19	6	0,30	0,06%
<b>Total general</b>		<b>24.157</b>	<b>9.901</b>	<b>0,41</b>	<b>100%</b>

Elaborado por la SSPyA en base a datos del INDEC

Los datos corresponden a exportaciones, no se encuentran relacionados con producción ni capturas

### Exportaciones Sábalos 2006

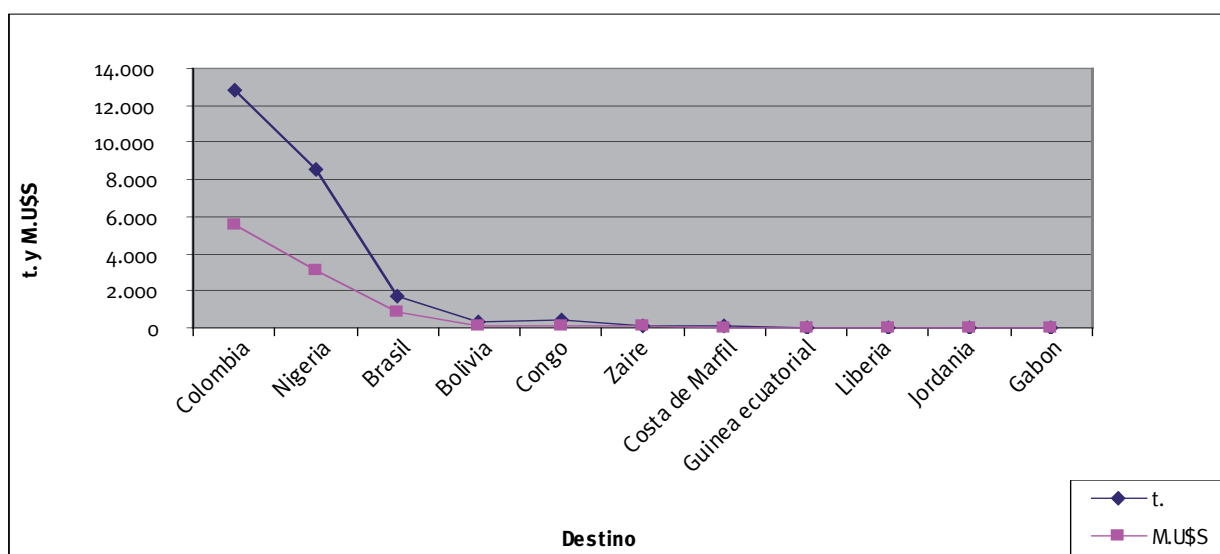

### Exportaciones de sábalo fresco 2006

Especie/Producto	Destino	t	M.U\$S FOB	P. Unitario
Sábalos Frescos	Bolivia	3.113	1.191	0,382
<b>Total general</b>		<b>3.113</b>	<b>1.191</b>	<b>0,382</b>

Elaborado por la SSPyA en base a datos del INDEC

Los datos corresponden a exportaciones, no se encuentran relacionados con producción ni capturas

Exportaciones de surimi 2006

Especie/Producto	t	M.U\$S	Part.t	Part. FOB	P. Promedio
Surimi	15.493	31.553	95,8%	95,9%	2,037
Preparaciones de Surimi	682	1.356	4,2%	4,1%	1,987
<b>Totales 2006</b>	<b>16.175</b>	<b>32.909</b>	<b>100%</b>	<b>100%</b>	<b>2,035</b>

Elaborado por la SSPyA en base a datos del INDEC

Los datos corresponden a exportaciones, no se encuentran relacionados con producción ni capturas

Exportaciones de surimi 2006

Aduana de salida

Aduana Salida	t	M.U\$S
Ushuaia	12.072	24.803
Buenos Aires	3.472	6.846
Pto. Deseado	613	1.215
Barilcohe	12	28
Ezeiza	5	17
<b>Total general</b>	<b>16.175</b>	<b>32.909</b>

Elaborado por la SSPyA en base a datos del INDEC

Los datos corresponden a exportaciones, no se encuentran relacionados con producción ni capturas

Exportaciones Surimi -Aduana Salida-

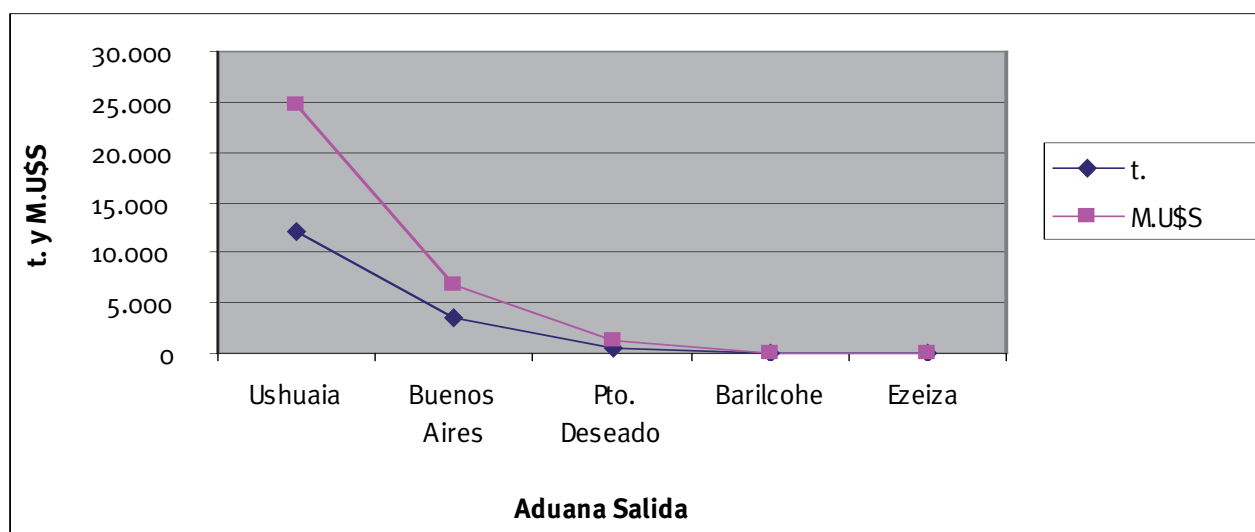

Destino de las exportaciones de surimi 2006

Especie/Producto	Destino	t	M.U\$S	P. Promedio	Part. FOB
Surimi	Japón	13.436	27.125	2,02	85,96%
	Corea Rep.	692	1.589	2,30	5,04%
	Lituania	448	860	1,92	2,73%
	España	286	705	2,46	2,23%
	Brasil	189	396	2,10	1,26%
	Uruguay	179	356	1,99	1,13%
	Taiwán	170	323	1,90	1,02%
	Francia	93	200	2,15	0,64%
<b>Total general</b>		<b>15.493</b>	<b>31.553</b>	<b>2,04</b>	<b>100%</b>

Elaborado por la SSPyA en base a datos del INDEC

Los datos corresponden a exportaciones, no se encuentran relacionados con producción ni capturas

Exportaciones Surimi 2006

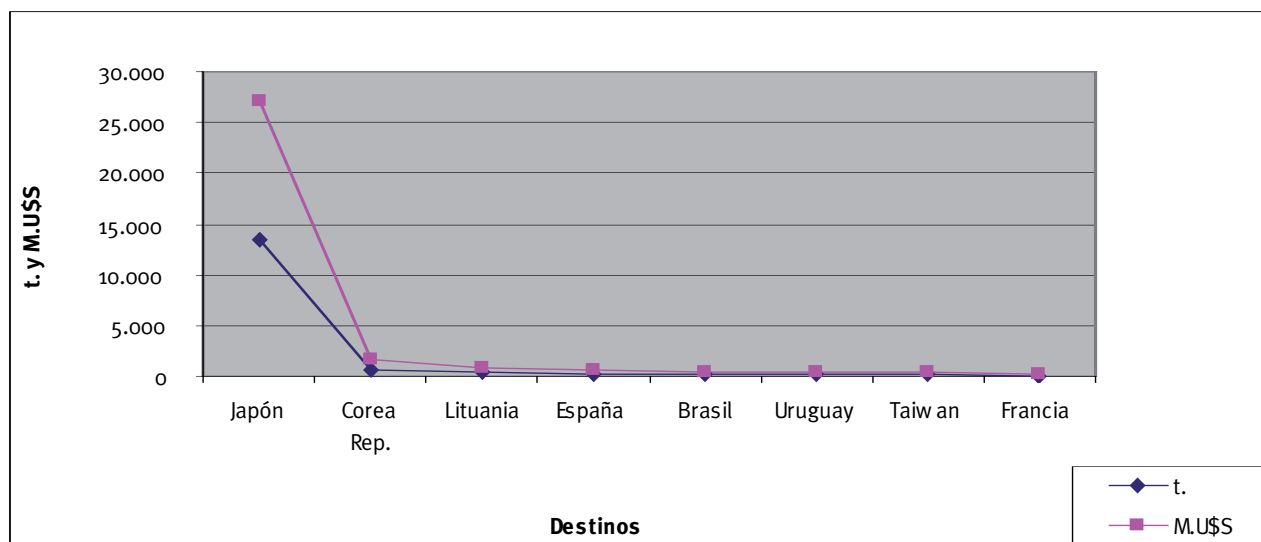

Exportaciones de preparaciones de surimi 2006

Especie/Producto	Destino	t	M.U\$S	P. Promedio	Part. FOB
Preparaciones de Surimi	Brasil	650,0	1.266,6	1,95	93,41%
	Colombia	16,3	48,3	2,96	3,56%
	Chile	12,4	28,1	2,27	2,08%
	Bolivia	2,4	10,2	4,20	0,75%
	Perú	1,2	2,8	2,30	0,21%
<b>Total general</b>		<b>682,3</b>	<b>1.356,0</b>	<b>1,99</b>	<b>100%</b>

Elaborado por la SSPyA en base a datos del INDEC

Los datos corresponden a exportaciones, no se encuentran relacionados con producción ni capturas

Exportaciones Preparaciones de Surimi 2006

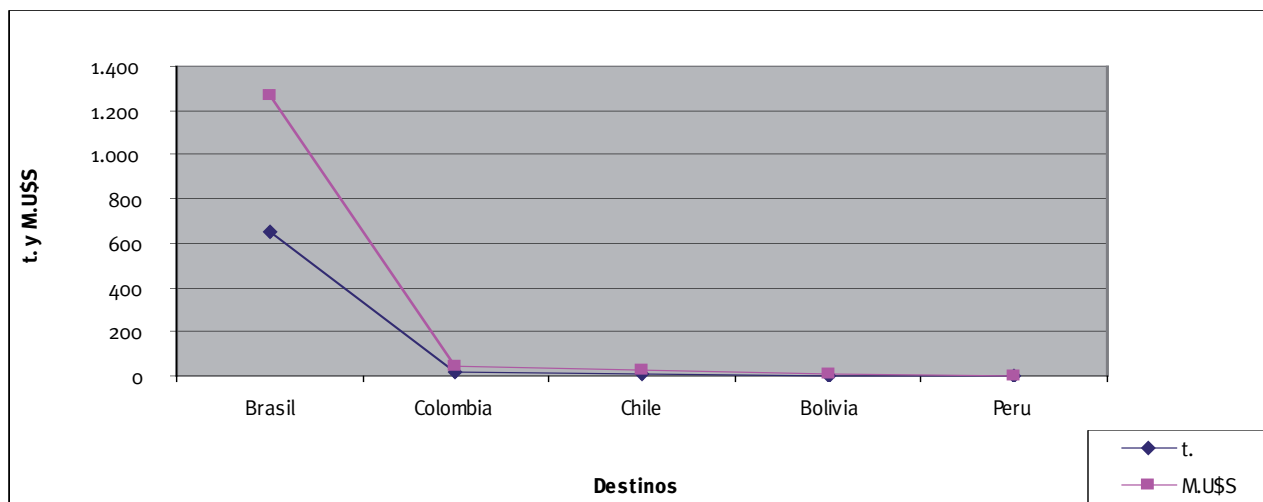





SUBSECRETARIA DE PESCA Y ACUICULTURA  
AREA ECONOMÍA PESQUERA

# 2005



## Exportaciones de productos pesqueros.

Total por partidas arancelarias en toneladas y M. U\$S 2005

Partida	Descripción	Enero-Diciembre 2005		FOB/t	P. Relativa	
		t	M.U\$S	M. U\$S	t	M.U\$S
0301.	Peces vivos	2	67	27.82	0.00%	0.01%
0302.	Pescado fresco o refrigerado, excepto filetes	14,357	11,674	0.81	2.90%	1.44%
0303.	Pescado congelado, excepto filetes	148,882	134,847	0.91	30.04%	16.64%
0304.	Filetes y demás carnes de pescado	169,422	313,735	1.85	34.19%	38.71%
0305.	Pescado sec./sal./en salm. har./pol./pell. Aptos p/cons. humano	18,197	25,739	1.41	3.67%	3.18%
0306.	Crustáceos	7,123	86,019	12.08	1.44%	10.61%
0307.	Moluscos	98,182	206,304	2.10	19.81%	25.45%
0511.91.00	Prod. no exp.en otros capítulos. No aptos p/consumo humano	125	246	1.97	0.03%	0.03%
1504	Grasas y aceites de pescado y mamíferos marinos	690	483	0.70	0.14%	0.06%
1603.00.90	Extractos y jugos de pescado y mariscos	39	117	3.01	0.01%	0.01%
1604	Preparaciones y conservas de pescado	2,167	7,494	3.46	0.44%	0.92%
1605	Preparaciones y conservas de mariscos	607	3,927	6.47	0.12%	0.48%
2301.20	Harina, polvo y pellets de pescado. No aptos p/consumo humano	35,787	19,914	0.56	7.22%	2.46%
<b>Total</b>		<b>495,580</b>	<b>810,565</b>	<b>1.64</b>	<b>100%</b>	<b>100%</b>

Elaborado por la SSPyA en base a datos del INDEC.

Los datos corresponden a exportaciones, no se encuentran relacionados con producción ni capturas.

## Exportaciones 2005 - Por partidas arancelarias

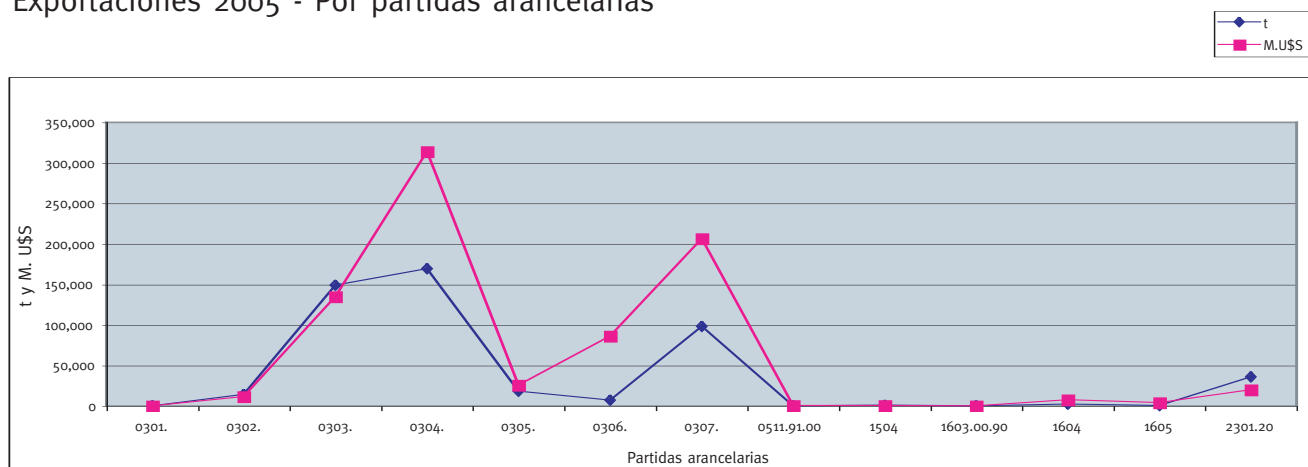

Exportaciones de productos pesqueros.  
Total por posiciones arancelarias en toneladas y M. U\$S 2005

NCM				Descripción						
Posición	SIM	DC	Especie	Producto	Estado	Pack	t	M. U\$S	P. unitario	
<b>0301. Peces vivos</b>										
0301.10.90	000	Q	Peces ornamentales	Los demás	Vivos	S/E	2	50	22.44	
0301.99.00	000	L	Los demás peces	S/E	Vivos	SE	0	17	91.90	
							Subtotal 0301	2	67	27.82
<b>0302. Pescado fresco o refrigerado. Excluidos los filetes</b>										
0302.11.00	000	H	Trucha	Exc. filetes	Fre./ref.	S/E	5	22		
0302.12.00	200	F	Salmón del Atlántico	Exc. filetes	Fre./ref.	S/E	95	313		
0302.19.00	000	D	Los demás salmónidos	Exc. filetes	Fre./ref.	S/E	79	71		
0302.23.00	000	W	Lenguado	Exc. filetes	Fre./ref.	S/E	11	9	0.88	
0302.29.00	000	T	Los demás peces planos	Exc. filetes	Fre./ref.	S/E	2	9	4.31	
0302.64.00	000	P	Caballa	Exc. filetes	Fre./ref.	S/E	17	5	0.30	
0302.65.00	000	B	Escualo	Exc. filetes	Fre./ref.	S/E	37	77	2.10	
0302.69.10	100	P	Merluza Hubbsi	Exc. filetes	Fre./ref.	S/E	7,710	7,676	1.00	
0302.69.10	900	H	Las demás merluzas	Exc. filetes	Fre./ref.	S/E	0	1	4.00	
0302.69.31	000	L	Chernia	Exc. filetes	Fre./ref.	S/E	21	71	3.45	
0302.69.32	000	U	Mero	Exc. filetes	Fre./ref.	S/E	112	131	1.17	
0302.69.41	000	W	Sábalo	Exc. filetes	Fre./ref.	S/E	392	124	0.32	
0302.69.43	000	L	Surubí	Exc. filetes	Fre./ref.	S/E	16	12	0.76	
0302.69.44	000	U	Tararira	Exc. filetes	Fre./ref.	S/E	1	0	0.38	
0302.69.48	000	Z	Pescadilla	Exc. filetes	Fre./ref.	S/E	0	0	1.25	
0302.69.90	900	L	Los demás pescados	Exc. filetes	Fre./ref.	S/E	5,836	3,075	0.53	
0302.70.00	000	F	Hígados, lechas y huevas	Exc. filetes	Fre./ref.	S/E	23	76	3.40	
							Subtotal 0302	14,357	11,674	0.81
<b>0303. Pescado congelado. Excluido los filetes</b>										
0303.29.00	900	K	Los demás salmónidos	Exc. filetes	Cong.	> 1 kg	35	74	2.13	
0303.33.00	900	C	Lenguado	Exc. filetes	Cong.	> 1 kg	90	91	1.01	
0303.39.00	910	C	Lenguado (Paralichthys)	Exc. filetes	Cong.	> 1 kg	30	36	1.19	
0303.42.00	000	F	Atún de aleta amarilla (rabiles)	Exc. filetes	Cong.	S/E	1	0	0.50	
0303.74.00	900	W	Caballa	Exc. filetes	Cong.	> 1 kg	1,049	743	0.71	
0303.75.00	900	H	Escualo	Exc. filetes	Cong.	> 1 kg	646	1,188	1.84	
0303.78.00	110	D	Merluza Hubbsi	Exc. filetes	Cong.	< = 1 Kg.	205	342	1.67	
0303.78.00	120	G	Merluza Hubbsi	Exc. filetes	Cong.	> 1 kg < = 3 kg	20	35	1.81	
0303.78.00	190	E	Merluza Hubbsi	Exc. filetes	Cong.	> 1 kg	35,402	35,655	1.01	
0303.78.00	290	K	Merluza australes	Exc. filetes	Cong.	> 1 kg	2,223	7,320	3.29	
0303.78.00	990	Y	Las demás merluzas	Exc. filetes	Cong.	> 1 kg	66	84	1.28	
0303.79.10	100	X	Corvina	H&G s/aletas ni escamas	Cong.	S/E	739	377	0.51	
0303.79.10	910	U	Corvina	Los demás exc. filetes	Cong.	< = 1 kg	57	78	1.37	
0303.79.10	990	V	Corvina	Los demás exc. filetes	Cong.	> 1 kg	21,767	12,196	0.56	
0303.79.20	900	A	Pescadilla	Exc. filetes	Cong.	> 1 kg	2,086	901	0.43	
0303.79.33	900	H	Pargo	Exc. filetes	Cong.	> 1 kg	8	4	0.56	
0303.79.42	900	K	Mero	Exc. filetes	Cong.	> 1 kg	394	393	1.00	
0303.79.43	900	T	Lisa	Exc. filetes	Cong.	> 1 kg	143	88	0.62	
0303.79.45	900	H	Pejerrey	Exc. filetes	Cong.	> 1 kg	265	177	0.67	
0303.79.46	200	C	Merluza de cola (Hoki)	Exc. filetes	Cong.	> 1 kg	15,876	13,940	0.88	
0303.79.46	900	Q	Merluza de cola (Hoki)	Exc. filetes	Cong.	Los demás	689	784	1.14	
0303.79.47	900	Y	Notothenia	Exc. filetes	Cong.	> 1 kg	1,587	1,232	0.78	
0303.79.49	100	V	Merluza negra	Exc. filetes	Cong.	< = 1 Kg.	9	66	7.11	
0303.79.49	910	R	Merluza negra	Exc. filetes	Cong.	> = 10 kg	349	3,125	8.96	
0303.79.49	990	T	Merluza negra	Exc. filetes	Cong.	Los demás	424	3,173	7.48	
0303.79.51	100	U	Sábalo	Exc. filetes	Cong.	< = 1 kg	14	4	0.28	
0303.79.51	900	M	Sábalo	Exc. filetes/los demás	Cong.	> 1 kg	27,419	9,409	0.34	
0303.79.53	900	C	Surubí	Exc. filetes/los demás	Cong.	> 1 kg	28	31	1.14	
0303.79.54	900	K	Tararira	Exc. filetes/los demás	Cong.	> 1 kg	2,195	1,181	0.54	
0303.79.55	900	T	Boga	Exc. filetes/los demás	Cong.	> 1 kg	1,366	849	0.62	
0303.79.57	100	P	Anchoita	Exc. filetes	Cong.	< = 1 kg	6	5	0.90	
0303.79.57	200	V	Anchoita	Exc. filetes	Cong.	> 1 kg	1,429	976	0.68	
0303.79.57	900	H	Anchoita	Exc. filetes	Cong.	Los demás	190	129	0.68	
0303.79.63	100	U	Pacú	Exc. filetes	Cong.	< = 1 kg	0	0	0.50	
0303.79.63	900	M	Pacú	Exc. filetes	Cong.	> 1 kg	26	29	1.14	
0303.79.90	110	D	Abadejo	Exc. filetes	Cong.	< = 1 kg	30	55	1.84	
0303.79.90	190	E	Los demás pescados congelados	Exc. filetes	Cong.	< = 1 kg	432	719	1.67	
0303.79.90	910	X	Abadejo	Exc. filetes	Cong.	> 1 kg	5,629	12,720	2.26	
0303.79.90	920	A	Polaca	Exc. filetes	Cong.	> 1 kg	916	774	0.84	

0303.79.90	990	Y	Los demas pescados congelados	Exc. filetes	Cong.	> 1 kg	24,653	25,090	1.02
0303.80.00	000	N	Hígados, lechas y huevas	S/E	Cong.	S/E	392	773	1.97
<b>Subtotal 0303</b>							<b>148,882</b>	<b>134,847</b>	<b>0.91</b>

#### 0304. Filetes y demás carne de pescado. Frescos, refrigerados o congelados

0304.10.12	000	H	Filetes de mero	S/E	Fre./ref.	S/E	483	1,237	2.56
0304.10.19	100	R	Los demás filetes de merluza Hubbsi	S/E	Fre./ref.	S/E	32	81	2.54
0304.10.19	900	K	Los demás filetes de los demás pescados	S/E	Fre./ref.	S/E	276	1,201	4.35
0304.10.90	100	B	Las demás carnes de pescado de merluza Hubbsi	S/E	Fre./ref.	S/E	19	112	5.79
0304.10.90	900	V	Las demás carnes de pesc. de los demás pescados	S/E	Fre./ref.	S/E	92	416	4.52
0304.20.10	110	Q	Filetes de merluza Hubbsi	Desgrasados	Cong.	< = 1 kg	1,533	6,728	4.39
0304.20.10	190	R	De las demás merluzas	Desgrasados	Cong.	< = 1 kg	0	2	3.95
0304.20.10	210	W	Filetes de merluza Hubbsi	S/desgrasar	Cong.	< = 1 kg	4,479	8,865	1.98
0304.20.10	290	X	De las demás merluzas	S/desgrasar	Cong.	< = 1 kg	0	0	1.00
0304.20.10	911	L	Filetes de merluza Hubbsi	Desgrasados	Cong.	> 1 kg	7,043	20,794	2.95
0304.20.10	912	N	Filetes de merluza Hubbsi	S/desgrasar	Cong.	> 1 kg	95,794	166,357	1.74
0304.20.10	991	M	Los demás filetes de pescados	Desgrasados	Cong.	> 1 kg	3	11	3.38
0304.20.10	992	P	Los demás filetes de pescados	S/desgrasar	Cong.	> 1 kg	12	33	2.85
0304.20.20	900	Q	Filetes de pargo	S/E	Cong.	Los demás	17	25	1.49
0304.20.50	200	G	Filetes de mero	S/desgrasar	Cong.	< = 1 kg	25	60	2.40
0304.20.50	900	V	Filetes de mero	Los demás	Cong.	> 1 kg	862	2,211	2.56
0304.20.90	100	Q	Los demás filetes	Desgrasados	Cong.	< = 1 kg	0	0	3.00
0304.20.90	200	W	Los demás filetes	S/desgrasar	Cong.	< = 1 kg	173	352	2.03
0304.20.90	300	B	Filetes de merluza de cola (Hoki)	S/E	Cong.	> 1 kg	17,290	27,774	1.61
0304.20.90	900	J	Los demás filetes	Los demás	Cong.	> 1 kg	21,177	43,145	2.04
0304.90.00	110	E	Las demás carnes de pescado de merluza Hubbsi	En rod. y/o trozos	Cong.	S/E	874	2,005	2.30
0304.90.00	120	H	Las demás carnes de pescado de merluza negra	En rod. y/o trozos	Cong.	S/E	1	4	5.54
0304.90.00	190	F	Las demás carnes de pesc. de los demás pescados	En rod. y/o trozos	Cong.	S/E	240	839	3.49
0304.90.00	300	M	Las demás carnes de pescado	Surimi	Cong.	S/E	14,507	26,568	1.83
0304.90.00	910	Y	Las demás carnes de pescado de merluza Hubbsi	S/E	Cong.	S/E	3,296	3,730	1.13
0304.90.00	990	Z	Las demás carnes de pesc. de los demás pescados	Las demás	Cong.	S/E	1,194	1,185	0.99
<b>Subtotal 0304</b>							<b>169,422</b>	<b>313,735</b>	<b>1.85</b>

#### 0305. Pescado seco, salado, en salmuera, ahumado y precocido. Harina, polvo, pellets aptos para consumo humano

0305.10.00	900	A	Harina, polvo y/o pellets	Los demás	S/E	S/E	36	230	6.37
0305.30.00	900	D	Filetes de pescados	Los demás	Sec./sal.en salm.	S/E	262	1,259	4.80
0305.41.00	000	F	Salmón del Pacífico	Los demás	Ahum. inc. filetes	S/E	0	2	21.10
0305.49.90	900	N	Los demás pescados	Los demás	Ahum.	S/E	85	214	2.50
0305.59.20	000	K	Tiburón	Aletas	Sec./sal.	S/E	9	504	56.68
0305.59.90	100	J	Tiburón	S/E	Sec./sal.	S/E	24	170	7.05
0305.59.90	200	P	Raya	S/E	Sec./sal.	S/E	26	196	7.46
0305.59.90	900	C	Los demás pescados	S/E	Sec./sal.	S/E	139	2,105	15.16
0305.63.00	100	N	Anchoa	S/E	Sal./en salm.	> 1 kg	17,357	20,609	1.19
0305.63.00	900	G	Anchoa	S/E	Sal./en salm.	< = 1 kg	215	421	1.96
0305.69.00	900	D	Los demás pescados	S/E	Sal s/secar ni ahum	S/E	42	28	0.67
<b>Subtotal 0305</b>							<b>18,197</b>	<b>25,738</b>	<b>1.41</b>

#### 0306. Crustáceos

0306.13.91	911	F	Langostino	Enteros	Cong.	< = 1 kg	314	3,759	11.96
0306.13.91	919	Y	Langostino	Enteros	Cong.	> 1 kg	5,833	71,212	12.21
0306.13.91	990	E	Camarón y los demás decápodos natantias	Enteros	Cong.	S/E	1	1	1.22
0306.13.99	110	W	Langostino	Exc. enteros	Cong.	< = 1 kg	94	895	9.51
0306.13.99	190	X	Langostino	Exc. enteros	Cong.	> 1 kg	705	8,440	11.96
0306.13.99	900	L	Camarón y los demás decápodos natantias	Exc. enteros	Cong.	S/E	8	31	4.00
0306.14.00	100	Y	Centolla y centollón	S/E	Cong.	< = 1 kg	119	1,230	10.37
0306.14.00	900	R	Centolla y centollón	S/E	Cong.	> 1 kg	48	448	9.27
0306.19.00	000	C	Los demás, inclu. harina/polvo/pellets de crustáceos	Aptos p/c humano	Cong.	S/E	0	2	7.53
<b>Subtotal 0306</b>							<b>7,123</b>	<b>86,019</b>	<b>12.08</b>

#### 0307. MOLUSCOS

0307.29.00	100	Q	Vieira	S/E	Cong.	< = 1 kg	42	279	6.61
0307.29.00	910	M	Vieira y los demás moluscos	S/E	Cong.	> 1 kg	5,253	34,805	6.63
0307.31.00	000	D	Mejillón	Vivos	Frescos o refrig.	S/E	0	0	7.00
0307.39.00	910	B	Los demás mejillones	S/E	Cong.	S/E	0	0	8.00
0307.49.11	000	F	Calamar y pota (2)	S/E	Cong.	S/E	493	997	2.02
0307.60.00	100	P	De tierra (Helix aspesa)	S/E	S/E	S/E	38	92	2.43
0307.60.00	900	H	De tierra (Helix aspesa)	L/D	S/E	S/E	1	1	1.20
0307.91.00	000	N	Demás inv. acuát. (exc. crustáceos) inc. ha./po./pell.	Aptos p/c humano	S/cong.	S/E	0	1	23.70
0307.99.00	110	T	Calamar Illex	Tubos limpios s/p	Cong.	< = 1 kg	44	144	3.28

0307.99.00	120	W	Calamar Illex	Tubos o vainas	Cong.	S/E	48,920	123,014	2.51
0307.99.00	130	Z	Calamar Illex	Anillos	Cong.	< = 1 kg	27	110	4.10
0307.99.00	140	C	Calamar Illex	Anillos	Cong.	> 1 kg	314	967	3.08
0307.99.00	150	F	Calamar Illex	Tent. s/picos s/ojos	Cong.	< = 1 kg	34	13	0.40
0307.99.00	161	L	Calamar Illex	Tentáculos	Cong.	S/E	11,749	11,773	1.00
0307.99.00	162	N	Calamar Illex	En aletas	Cong.	S/E	838	637	0.76
0307.99.00	190	U	Calamar Illex	Los demás	Cong.	> 1 kg	30,428	33,464	1.10
0307.99.00	910	L	Los demás inv. Acuáticos, excepto crustáceos (1)	Los demás	Cong.	S/E	2	7	2.89
0307.99.00	990	M	Los demás inv. Acuáticos, excepto crustáceos (1)	Los demás	Los Demás	S/E	0	0	10.00
<b>Subtotal 0307</b>							<b>98,182</b>	<b>206,304</b>	<b>2.10</b>

#### 0511. Productos de origen animal no expresados en otros capítulos. No aptos para consumo humano

0511.91.00	000	W	Huevas de pescado fecundadas	No apto p/c humano	S/E	S/E	0	1	3.43
0511.91.00	000	Z	Pesc/crust/mol y demás inv. acuáticos (2)	No apto p/c humano	S/E	S/E	124	245	1.97
<b>Subtotal 0511.91.00</b>							<b>125</b>	<b>246</b>	<b>1.97</b>

#### 1504. Grasas y aceites de pescado y mamíferos marinos

1504.10.90	000	T	Los demás aceites de hígado de pesc. y sus fracc.	S/E	S/E	S/E	5	29	6.47
1504.20.00	000	U	Grasas y aceites de pescado, excepto. de hígado	S/E	S/E	S/E	685	454	0.66
<b>Subtotal 1504</b>							<b>690</b>	<b>483</b>	<b>0.70</b>

#### 1603. Extractos y jugos de carne, pescado y los demás invertebrados acuáticos

1603.00.00	900	C	Ext. y jugos de carne de pescado e inv. acuáticos	S/E	S/E	S/E	39	117	3.01
<b>Subtotal 1603.00.00</b>							<b>39</b>	<b>117</b>	<b>3.01</b>

#### 1604. Preparaciones y conservas de pescado, caviar y sus sucedáneos

1604.14.10	210	H	Atún	Al natural	S/cong.	S/E	0	2	3.86
1604.14.10	220	L	Atún	En aceite	S/cong.	S/E	0	2	4.12
1604.16.00	100	N	De anchoa	S/E	S/picar	< = 1 kg	397	2,624	6.61
1604.16.00	900	G	De anchoa	S/E	S/picar	> 1 kg	263	1,083	4.12
1604.19.00	100	Z	De los demás pescados	S/E	S/picar	< = 1 kg	334	1,759	5.27
1604.19.00	900	T	De los demás pescados	S/E	S/picar	> 1 kg	58	88	1.53
1604.20.10	100	Q	Las demás preparaciones y conservas de pescado	Atún al natural	Inc. picado	S/E	5	10	2.10
1604.20.10	200	W	Las demás preparaciones y conservas de pescado	Atún en aceite	Inc. picado	S/E	4	9	2.24
1604.20.10	900	J	De atún	LD	Inc. picado	S/E	0	0	0.60
1604.20.90	100	U	De surimi.	Acond. al vacío	Picada/molida	< = 1 kg	491	969	1.97
1604.20.90	910	Q	De los demás pescados, excepto surimi	Acond. al vacío	Picada/molida	< = 1 kg	179	301	1.67
1604.20.90	990	R	De los demás pescados (3)	Las demás	Picada/molida	> 1 kg	435	647	1.49
<b>Subtotal 1604</b>							<b>2,167</b>	<b>7,494</b>	<b>3.46</b>

#### 1605. Preparaciones y conservas de crustáceos, moluscos y demás invertebrados acuáticos

1605.10.00	100	K	De cangrejo, excepto Macruros	S/E	S/E	> 1 kg	49	614	12.42
1605.10.00	900	D	De cangrejo, excepto Macruros	S/E	S/E	< = 1 kg	1	13	10.59
1605.20.00	110	C	De camarón, langostino y los demás decáp. nanantia	Cocidos y pelados	S/E	S/E	0	0	2.75
1605.20.00	200	E	De langostino	S/E	S/E	S/E	1	11	11.00
1605.40.00	100	C	De los demás crustáceos	S/E	S/E	< = 1 kg	32	412	12.85
1605.40.00	900	W	De los demás crustáceos	S/E	S/E	S/E	272	1,395	5.12
1605.90.00	110	B	De los demás moluscos	S/E	Congelados	< = 1 kg	39	206	5.32
1605.90.00	191	E	De los demás moluscos	De mejillones	S/Cong.	< = 1 kg	1	6	4.05
1605.90.00	199	X	De los demás moluscos	S/E	S/Cong.	< = 1 kg	85	563	6.63
1605.90.00	910	V	De los demás moluscos	S/E	Cong.	> 1 kg	126	707	5.61
<b>Subtotal 1605</b>							<b>607</b>	<b>3,927</b>	<b>6.47</b>

#### 2301. Residuos de industrias alimentarias. Alimento para animales

2301.20.10	190	D	Harina de pescado	No aptos p/c humano	S/E	> 1 kg	35,787	19,914	0.56
<b>Subtotal 2301.20</b>							<b>35,787</b>	<b>19,914</b>	<b>0.56</b>
<b>Total</b>							<b>495,580</b>	<b>810,563</b>	<b>1.64</b>

Elaborado por la SSPyA en base a datos del INDEC.

Los datos corresponden a exportaciones, no se encuentran relacionados con producción ni capturas.

(1) No incluye al calamar Illex (Illex argentinus) por no estar contemplado dentro de las denominaciones científicas de la especie.

(2) Incluye todo producto de mar en mal estado, excluida la harina (no aptos para consumo humano).

(3) Posiciones en las que sale el surimi procesado a granel (+1 kg)

## Destinos totales de exportación 2005

Destino	t	M.Ú\$S FOB	P. Promedio	t	M.Ú\$S
España	110,805	272,436	2.46	22.36%	33.61%
Brasil	44,373	66,719	1.50	8.95%	8.23%
Italia	24,822	62,069	2.50	5.01%	7.66%
Estados Unidos	24,639	53,438	2.17	4.97%	6.59%
Francia	13,153	44,119	3.35	2.65%	5.44%
Japón	21,732	38,482	1.77	4.39%	4.75%
Alemania	18,204	30,155	1.66	3.67%	3.72%
China	43,927	30,045	0.68	8.86%	3.71%
Rusia	22,041	29,312	1.33	4.45%	3.62%
Polonia	10,504	16,129	1.54	2.12%	1.99%
Israel	9,032	12,839	1.42	1.82%	1.58%
Australia	5,240	11,620	2.22	1.06%	1.43%
Ucrania	8,984	11,069	1.23	1.81%	1.37%
República de Corea	7,742	9,889	1.28	1.56%	1.22%
Uruguay	9,448	8,698	0.92	1.91%	1.07%
Lituania	6,504	8,410	1.29	1.31%	1.04%
Nigeria	17,931	7,550	0.42	3.62%	0.93%
Colombia	18,013	7,349	0.41	3.63%	0.91%
Países Bajos	6,091	6,789	1.11	1.23%	0.84%
Marruecos	5,223	5,475	1.05	1.05%	0.68%
Canadá	1,061	5,205	4.90	0.21%	0.64%
Reino Unido	1,796	4,380	2.44	0.36%	0.54%
Croacia	2,979	3,711	1.25	0.60%	0.46%
Taiwan	5,638	3,707	0.66	1.14%	0.46%
Grecia	2,908	3,581	1.23	0.59%	0.44%
Jordania	2,998	3,034	1.01	0.61%	0.37%
Chile	2,350	2,764	1.18	0.47%	0.34%
Hungría	2,010	2,697	1.34	0.41%	0.33%
Bielorusia	2,186	2,592	1.19	0.44%	0.32%
Noruega	2,489	2,574	1.03	0.50%	0.32%
Camerún	5,714	2,560	0.45	1.15%	0.32%
China, RAE de Hong Kong	279	2,338	8.38	0.06%	0.29%
Argelia	2,578	2,327	0.90	0.52%	0.29%
Bélgica	808	2,063	2.55	0.16%	0.25%
Yugoslavia	1,903	2,013	1.06	0.38%	0.25%
Bulgaria	1,367	1,758	1.29	0.28%	0.22%
Méjico	1,022	1,739	1.70	0.21%	0.21%
Sudáfrica	990	1,637	1.65	0.20%	0.20%
Portugal	794	1,620	2.04	0.16%	0.20%
República Dominicana	1,468	1,538	1.05	0.30%	0.19%
Eslovenia	927	1,538	1.66	0.19%	0.19%
Rumania	1,254	1,404	1.12	0.25%	0.17%
Trinidad y Tobago	1,206	1,369	1.13	0.24%	0.17%
Cuba	804	1,340	1.67	0.16%	0.17%
Líbano	1,205	1,237	1.03	0.24%	0.15%
Bolivia	4,292	1,122	0.26	0.87%	0.14%
Estonia	798	1,008	1.26	0.16%	0.12%
Letonia	676	1,008	1.49	0.14%	0.12%
Bosnia-Herzegovina	1,011	997	0.99	0.20%	0.12%
Nueva Zelanda	474	948	2.00	0.10%	0.12%
Macedonia	952	939	0.99	0.19%	0.12%



Perú	759	929	1.22	0.15%	0.11%
Ghana	1,068	698	0.65	0.22%	0.09%
Dinamarca	542	662	1.22	0.11%	0.08%
Túnez	460	657	1.43	0.09%	0.08%
Venezuela	324	634	1.96	0.07%	0.08%
Indonesia	133	625	4.70	0.03%	0.08%
Tailandia	261	595	2.28	0.05%	0.07%
Gabón	660	478	0.72	0.13%	0.06%
Congo	1,098	476	0.43	0.22%	0.06%
Suecia	173	420	2.43	0.03%	0.05%
Moldova	404	414	1.03	0.08%	0.05%
Terr. Autón. Palestinos	331	397	1.20	0.07%	0.05%
Malasia	106	324	3.04	0.02%	0.04%
Singapur	40	320	8.07	0.01%	0.04%
Terr. Franceses (AF)	275	315	1.15	0.06%	0.04%
Malta	197	295	1.49	0.04%	0.04%
Turquía	527	275	0.52	0.11%	0.03%
Emiratos Arabes Unidos	292	251	0.86	0.06%	0.03%
Finlandia	105	188	1.79	0.02%	0.02%
Guinea Ecuatorial	421	186	0.44	0.08%	0.02%
Libia	108	168	1.55	0.02%	0.02%
República Checa	112	160	1.43	0.02%	0.02%
Albania	162	160	0.99	0.03%	0.02%
Costa de Marfil	422	153	0.36	0.09%	0.02%
Paraguay	79	137	1.73	0.02%	0.02%
Filipinas	203	134	0.66	0.04%	0.02%
Terr. Españoles (AF)	85	132	1.54	0.02%	0.02%
Puerto Rico	83	121	1.47	0.02%	0.01%
Costa Rica	82	106	1.30	0.02%	0.01%
Senegal	79	94	1.20	0.02%	0.01%
Namibia	26	87	3.34	0.01%	0.01%
Benín	111	82	0.74	0.02%	0.01%
Eslovaquia	55	75	1.38	0.01%	0.01%
Antigua y Barbuda	28	52	1.87	0.01%	0.01%
Armenia	53	50	0.94	0.01%	0.01%
Chipre	30	47	1.59	0.01%	0.01%
Togo	56	47	0.84	0.01%	0.01%
Guatemala	24	44	1.85	0.00%	0.01%
Islandia	53	40	0.75	0.01%	0.00%
Georgia	28	31	1.10	0.01%	0.00%
Terr. Franceses (AM)	28	28	1.00	0.01%	0.00%
Guinea	28	25	0.90	0.01%	0.00%
Austria	25	22	0.88	0.01%	0.00%
Antillas Holandesas	12	22	1.77	0.00%	0.00%
Mauricio, islas	18	18	1.00	0.00%	0.00%
Angola	15	17	1.15	0.00%	0.00%
Afganistán	27	16	0.59	0.01%	0.00%
Ecuador	2	11	6.95	0.00%	0.00%
Arabia saudita	26	7	0.28	0.01%	0.00%
Terr. Norteamericano	0	1	2.30	0.00%	0.00%
Egipto	0	0	0.53	0.00%	0.00%
<b>Total</b>	<b>495,580</b>	<b>810,565</b>	<b>1.64</b>	<b>100.00%</b>	<b>100.00%</b>

Elaborado por la SSPyA en base a datos del INDEC.

Los datos corresponden a exportaciones, no se encuentran relacionados con producción ni capturas.





## Destino de las exportaciones de pescado fresco o refrigerado, excepto filetes

País	t	M. U\$S	Part. t	Part. FOB	P. Promedio
Uruguay	7,938	6,183	55.29%	52.97%	0.78
España	1,235	2,711	8.60%	23.23%	2.20
Bolivia	4,281	1,114	29.82%	9.55%	0.26
Italia	622	964	4.33%	8.25%	1.55
Estados Unidos	111	358	0.77%	3.07%	3.24
Francia	127	290	0.88%	2.49%	2.29
<b>Total</b>	<b>14,357</b>	<b>11,674</b>	<b>100%</b>	<b>100%</b>	<b>0.81</b>

Elaborado por la SSPyA en base a datos del INDEC

Los datos corresponden a exportaciones, no se encuentran relacionados con producción ni capturas

## Destino de las exportaciones de pescado congelado, excepto filetes

País	t	M. U\$S	Part. t	Part. FOB	P. Promedio
España	14,796	26,595	9.94%	19.72%	1.80
Rusia	9,863	10,236	6.62%	7.59%	1.04
China	11,810	8,520	7.93%	6.32%	0.72
República de Corea	6,035	8,095	4.05%	6.00%	1.34
Nigeria	17,889	7,527	12.02%	5.58%	0.42
Colombia	17,312	6,128	11.63%	4.54%	0.35
Estados Unidos	1,813	5,975	1.22%	4.43%	3.30
Brasil	8,457	5,816	5.68%	4.31%	0.69
Ucrania	5,279	5,068	3.55%	3.76%	0.96
Francia	2,835	4,616	1.90%	3.42%	1.63
Alemania	4,606	4,163	3.09%	3.09%	0.90
Países Bajos	4,765	3,972	3.20%	2.95%	0.83
Israel	3,893	3,736	2.61%	2.77%	0.96
Lituania	3,132	2,927	2.10%	2.17%	0.93
Italia	2,282	2,792	1.53%	2.07%	1.22
Jordania	2,815	2,717	1.89%	2.01%	0.96
Camerún	5,714	2,560	3.84%	1.90%	0.45
Japón	658	1,955	0.44%	1.45%	2.97
Polonia	2,004	1,844	1.35%	1.37%	0.92
Yugoslavia	1,731	1,717	1.16%	1.27%	0.99
Grecia	1,637	1,592	1.10%	1.18%	0.97
Croacia	1,675	1,558	1.13%	1.16%	0.93
Argelia	1,975	1,332	1.33%	0.99%	0.67
República Dominicana	1,316	1,261	0.88%	0.94%	0.96
Bielorusia	1,386	1,244	0.93%	0.92%	0.90
Bosnia-Herzegovina	974	929	0.65%	0.69%	0.95
Líbano	995	869	0.67%	0.64%	0.87
Macedonia	868	796	0.58%	0.59%	0.92
Rumania	872	791	0.59%	0.59%	0.91
Bulgaria	739	714	0.50%	0.53%	0.97
Ghana	1,068	698	0.72%	0.52%	0.65
Otros	7,686	6,104	5.16%	4.53%	0.79
<b>Total</b>	<b>148,882</b>	<b>134,847</b>	<b>100%</b>	<b>100%</b>	<b>0.91</b>

Elaborado por la SSPyA en base a datos del INDEC

Los datos corresponden a exportaciones, no se encuentran relacionados con producción ni capturas.



## Destino de las exportaciones de filetes y demás carnes de pescado

País	t	M. U\$S	Part. t	Part. FOB	P. Promedio
Brasil	31,624	56,612	18.67%	18.04%	1.79
Estados Unidos	18,705	38,043	11.04%	12.13%	2.03
España	17,361	30,651	10.25%	9.77%	1.77
Italia	11,777	27,687	6.95%	8.82%	2.35
Japón	14,745	26,515	8.70%	8.45%	1.80
Alemania	13,174	25,033	7.78%	7.98%	1.90
Rusia	12,002	18,632	7.08%	5.94%	1.55
Polonia	8,501	14,285	5.02%	4.55%	1.68
Francia	6,485	12,298	3.83%	3.92%	1.90
Australia	4,702	9,563	2.78%	3.05%	2.03
Israel	5,059	8,951	2.99%	2.85%	1.77
Ucrania	3,704	6,001	2.19%	1.91%	1.62
Lituania	3,338	5,437	1.97%	1.73%	1.63
Reino Unido	1,350	3,965	0.80%	1.26%	2.94
Croacia	1,265	2,098	0.75%	0.67%	1.66
Hungría	1,276	2,070	0.75%	0.66%	1.62
Grecia	1,032	1,607	0.61%	0.51%	1.56
Otros	13,322	24,287	7.86%	7.74%	1.82
<b>Total</b>	<b>169,422</b>	<b>313,735</b>	<b>100%</b>	<b>100%</b>	<b>1.85</b>

Elaborado por la SSPyA en base a datos del INDEC

Los datos corresponden a exportaciones, no se encuentran relacionados con producción ni capturas

## Destino de las exportaciones del pescado seco/salado/en salm. Har./pol./pell. Aptos p/consumo humano

País	t	M. U\$S	Part. t	% Part. FOB	P. Promedio
España	9,476	12,945	52.07%	50.29%	1.37
Marruecos	5,071	5,345	27.87%	20.76%	1.05
China, RAE de Hong Kong	74	1,712	0.41%	6.65%	23.20
Italia	1,017	1,476	5.59%	5.73%	1.45
Estados Unidos	902	764	4.96%	2.97%	0.85
Francia	576	644	3.16%	2.50%	1.12
Japón	88	603	0.48%	2.34%	6.88
Perú	416	601	2.28%	2.34%	1.45
Indonesia	29	477	0.16%	1.85%	16.42
Túnez	193	254	1.06%	0.99%	1.32
Portugal	46	198	0.25%	0.77%	4.35
Singapur	8	184	0.04%	0.71%	23.93
Otros	304	538	1.67%	2.09%	1.77
<b>Total</b>	<b>18,197</b>	<b>25,739</b>	<b>100%</b>	<b>100%</b>	<b>1.41</b>

Elaborado por la SSPyA en base a datos del INDEC

Los datos corresponden a exportaciones, no se encuentran relacionados con producción ni capturas



## Destino de las exportaciones de crustáceos

País	t	M. U\$S	Part. t	Part. FOB	P. Promedio
España	5,502	64,570	77.24%	75.06%	11.74
Italia	1,257	17,119	17.65%	19.90%	13.62
Japón	174	2,452	2.45%	2.85%	14.06
Países Bajos	55	613	0.77%	0.71%	11.10
Otros	135	1,266	1.90%	1.47%	9.38
<b>Total</b>	<b>7,123</b>	<b>86,019</b>	<b>100%</b>	<b>100%</b>	<b>12.08</b>

Elaborado por la SSPyA en base a datos del INDEC

Los datos corresponden a exportaciones, no se encuentran relacionados con producción ni capturas

## Destino de las exportaciones de moluscos

País	t	M. U\$S	Part. t	Part. FOB	P. Promedio
España	62,168	133,655	63.32%	64.79%	2.15
Francia	3,100	25,957	3.16%	12.58%	8.37
Italia	7,699	11,072	7.84%	5.37%	1.44
China	7,004	6,603	7.13%	3.20%	0.94
Estados Unidos	2,611	6,031	2.66%	2.92%	2.31
Japón	4,540	5,379	4.62%	2.61%	1.18
Canadá	590	3,457	0.60%	1.68%	5.86
Noruega	2,489	2,574	2.53%	1.25%	1.03
República de Corea	1,616	1,540	1.65%	0.75%	0.95
Otros	6,366	10,035	6.48%	4.86%	1.58
<b>Total</b>	<b>98,182</b>	<b>206,304</b>	<b>100%</b>	<b>100%</b>	<b>2.10</b>

Elaborado por la SSPyA en base a datos del INDEC

Los datos corresponden a exportaciones, no se encuentran relacionados con producción ni capturas

## Destino de las exportaciones de las preparaciones y conservas de pescado

País	t	M. U\$S	Part. t	Part. FOB	P. Promedio
Australia	331	1,749	15.27%	23.34%	5.29
Brasil	611	1,591	28.19%	21.24%	2.61
España	229	864	10.56%	11.54%	3.78
Italia	151	729	6.98%	9.73%	4.82
Japón	69	602	3.21%	8.03%	8.66
Canadá	62	507	2.86%	6.77%	8.19
Estados Unidos	157	389	7.24%	5.19%	2.48
Uruguay	242	365	11.16%	4.88%	1.51
Chile	128	176	5.91%	2.34%	1.37
Otros	187	521	8.63%	6.95%	2.79
<b>Total</b>	<b>2,167</b>	<b>7,494</b>	<b>100%</b>	<b>100%</b>	<b>3.46</b>

Elaborado por la SSPyA en base a datos del INDEC

Los datos corresponden a exportaciones, no se encuentran relacionados con producción ni capturas



## Destino de las exportaciones de preparaciones y conservas de mariscos

País	t	M. U\$S	Part. t	Part. FOB	P. Promedio
Estados Unidos	256	1,592	42.08%	40.53%	6.23
Chile	109	496	17.93%	12.62%	4.55
España	35	416	5.76%	10.58%	11.88
Taiwan	54	375	8.94%	9.54%	6.90
Francia	29	304	4.82%	7.74%	10.39
Italia	18	231	2.97%	5.89%	12.81
Méjico	28	180	4.65%	4.59%	6.39
República de Corea	30	135	4.94%	3.44%	4.50
China	27	108	4.45%	2.74%	3.99
Otros	21	91	3.46%	2.32%	4.33
<b>Total</b>	<b>607</b>	<b>3,928</b>	<b>100%</b>	<b>100%</b>	<b>6.47</b>

Elaborado por la SSPyA en base a datos del INDEC

Los datos corresponden a exportaciones, no se encuentran relacionados con producción ni capturas

## Destino de las exportaciones de harina, polvo y pellets de pescado. No aptos para consumo humano

País	t	M. U\$S	Part. t	Part. FOB	P. Promedio
China	24,311	13,123	67.93%	65.90%	0.54
Taiwan	5,489	3,064	15.34%	15.38%	0.56
Brasil	2,505	1,526	7.00%	7.66%	0.61
Chile	1,484	949	4.15%	4.77%	0.64
Japón	1,441	885	4.03%	4.45%	0.61
Filipinas	203	134	0.57%	0.67%	0.66
Otros	353	233	0.99%	1.17%	0.66
<b>Total</b>	<b>35,787</b>	<b>19,914</b>	<b>100%</b>	<b>100%</b>	<b>0.56</b>

Elaborado por la SSPyA en base a datos del INDEC.

Los datos corresponden a exportaciones, no se encuentran relacionados con producción ni capturas.



## Exportaciones por grupos económicos 2005

Destino	Valor (M. U\$S)	Cantidad (t)	Part. 2005
U.E.	458,788	201,188	56.60%
APEC	128,324	105,287	15.83%
MERCOSUR	75,553	53,900	9.32%
NAFTA	60,382	26,723	7.45%
Otros	87,518	108,482	10.80%
<b>Total</b>	<b>810,564</b>	<b>495,580</b>	<b>100%</b>

Elaborado por la SSPyA en base a datos del INDEC.

Los datos corresponden a exportaciones, no se encuentran relacionados con producción ni capturas.

## Exportaciones por grupos económicos 2005

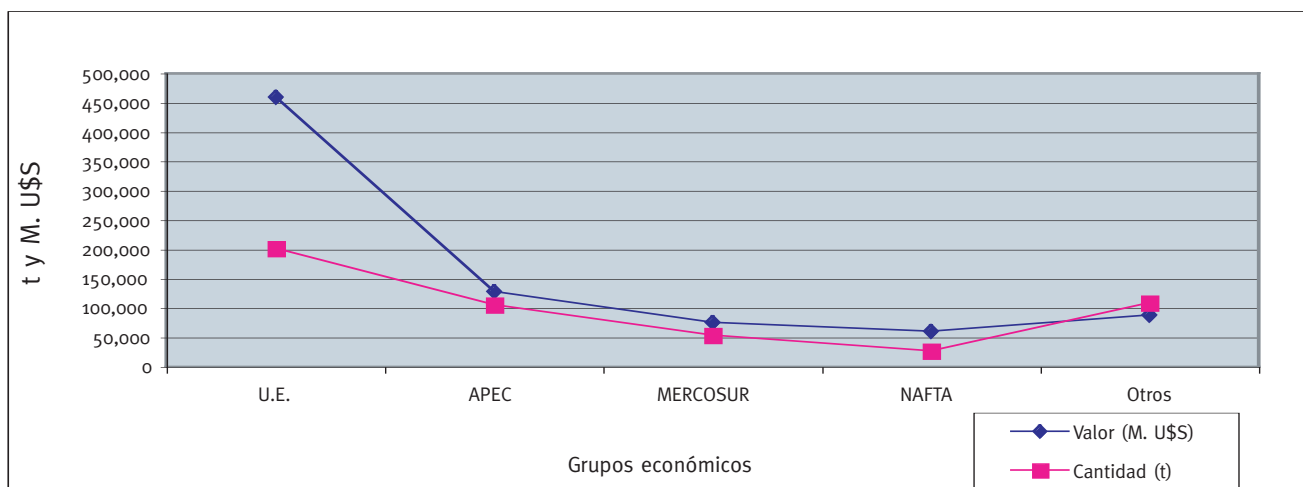

## Importaciones pesqueras 2005

País	N.C.M.	Descripción	t	FOB M.USD
	0305.51.00.000V	Bacalao seco, incluso salado, sin ahumar	92.3	240.0
	0305.59.10.100F	Maruca seca, incluso salada, sin ahumar	12.9	79.0
	1504.20.00.000U	Grasa y aceite de pescado y sus fracciones, excepto los aceites de hígado	0.0	0.0
	1604.12.00.000K	Arenque entero o en trozos, excepto el pescado picado	26.6	20.4
<b>Alemania</b>	1604.14.10.210H	Atún sin congelar, en trozos, al natural	17.0	38.4
	1604.14.10.220L	Atún sin congelar, en trozos, en aceite	51.2	113.0
	1604.20.10.100Q	Las demás preparaciones y conservas de atún al natural	15.9	20.9
	1604.20.10.200W	Las demás preparaciones y conservas de atún en aceite	47.7	68.4
	1604.30.00.000P	Caviar y sus sucedáneos	2.5	52.5
	2301.20.10.190D	Harina de pescado, envase > 1 kg	79.8	76.7
<b>Total Alemania</b>			<b>345.9</b>	<b>709.2</b>
	1604.13.10.200T	Sardina entera o en trozos, en aceite	3.5	16.3
	1604.13.10.300Y	Sardina enteras o en trozos, en salsa de tomate	0.6	2.3
	1604.14.10.220L	Atún sin congelar, en trozos, en aceite	1.1	5.8
	1604.14.30.000N	Bonito, entero o en trozos	0.2	4.3
<b>Bélgica</b>	1604.16.00.100N	Anchoa, entera o en trozos, envase <= 1 kg	0.2	3.0
	1604.20.10.900J	Las demás preparaciones y conservas de atún, las demás	1.7	7.4
	1604.20.90.990R	Las demás preparaciones y conservas de pescado	0.1	1.3
	1605.90.00.191E	Mejillón preparado o conservado	0.5	6.5
	1605.90.00.193J	Berberecho preparado o conservado	0.2	2.7
	1605.90.00.199X	Los demás preparados y conservados	5.5	39.7
<b>Total Bélgica</b>			<b>13.5</b>	<b>89.4</b>
	0301.10.90.000Q	Peces ornamentales, los demás	0.3	6.9
	0303.42.00.000F	Atún de aleta amarilla, congelado	3.8	7.5
	0303.43.00.000T	Listado o bonito de vientre rayado, congelado	1,384.5	1,368.5
	0303.71.00.000L	Sardina congelada	53.1	36.8
	0303.79.34.900Q	Rapé congelado, envases > 1 kg	0.5	2.1
	0304.20.10.912N	Filetes de merluza Hubbsi, congelados y sin desgrasar, envase > 1 kg	37.5	64.0
	0304.20.90.900J	Los demás filetes de pescado, congelados	1.0	2.5
	0306.13.91.919Y	Langostino entero y congelado, envase > 1 kg	123.8	122.3
	0306.13.91.990E	Camarón y los demás decápodos natantia, congelados y enteros	59.8	195.1
	0306.13.99.110W	Langostino, congelado excepto enteros, envase <= 1 kg	9.3	28.0
	0306.13.99.190X	Langostino congelado excepto enteros, envase > 1 kg	27.8	57.9
	0306.13.99.900L	Camarón y los demás decápodos natantia, congelados, excepto enteros	33.8	118.5
<b>Brasil</b>	0306.23.00.900U	Camarón, langostín y demás decápodos natantia, sin congelar	0.7	1.3
	0307.49.11.000F	Calamar y pota congelados	4.7	7.3
	0307.59.10.000M	Pulpo congelado	95.4	272.1
	1504.20.00.000U	Grasas y aceites de pescado y sus fracciones, excepto los aceites de hígado	0.4	1.7
	1604.13.10.200T	Sardina entera o en trozos, en aceite	316.5	524.5
	1604.13.10.300Y	Sardina entera o en trozos, en salsa de tomate	96.9	162.5
	1604.13.10.900F	Sardina entera o en trozos, las demás	3.2	9.8
	1604.14.10.190D	Atún congelado, entero o en trozos, los demás	1,724.7	3,204.6
	1604.14.10.210H	Atún sin congelar, en trozos, al natural	375.3	922.5
	1604.14.10.220L	Atún sin congelar, en trozos, en aceite	348.6	937.6
	1604.14.10.230P	Atún sin congelar, en trozos, en salsa de tomate	18.9	45.9
	1604.14.10.290J	Atún sin congelar, en trozos, los demás	76.6	166.4
	1604.20.10.100Q	Las demás preparaciones y conservas de atún al natural	401.3	611.9
	1604.20.10.200W	Las demás preparaciones y conservas de atún en aceite	354.3	543.1
	1604.20.10.900J	Las demás preparaciones y conservas de atún, las demás	3.0	10.0
	1605.20.00.110C	Camarón cocido y pelado	36.9	64.9
<b>Total Brasil</b>			<b>5,592.6</b>	<b>9,495.9</b>
	0302.12.00.200F	Salmón del Atlántico, fresco o refrigerado	2,391.9	5,642.9
	0302.29.00.000T	Los demás pescados planos frescos o refrigerados	0.4	2.6
	0303.21.00.000Q	Trucha congelada	16.6	21.5
	0303.22.00.900B	Salmón del Atlántico congelado, envase > 1 kg	106.8	254.5
	0303.80.00.000N	Hígados, huevos y lechas, congelados	3.6	5.9
	0304.10.19.900K	Los demás filetes de pescado, frescos o refrigerados	0.0	0.0
	0304.20.10.992P	Los demás filetes de pescado, congelados y sin desgrasar, envase > 1 kg	0.0	0.0
<b>Chile</b>	0304.20.90.900J	Los demás filetes de pescado, congelados	431.2	1,079.0
	0304.90.00.190F	Las demás carnes de pescado, en rodajas y/o trozos, de los demás pescados	0.0	0.0
	0304.90.00.300M	Surimi	111.2	123.9
	0304.90.00.990Z	Las demás carnes de pescado, de los demás pescados	0.3	1.2

	0305.41.00.000F	Salmón del Pacífico ahumado, incluidos los filetes	39.8	230.5
	0307.29.00.100Q	Vieira congelada, envase <= 1 kg	1.8	14.5
	0307.49.11.000F	Calamar y pota, congelados	20.8	25.7
	0307.49.19.000R	Jibia y globito, congelados	10.5	14.8
	0307.59.10.000M	Pulpo, congelado	331.5	622.6
	0307.99.00.910L	Los demás moluscos, congelados	200.4	44.6
	0307.99.00.990M	Los demás moluscos, sin congelar	0.0	0.1
	0511.91.90.000Z	Las demás huevas, excepto de pescado, fecundadas para la reproducción	268.4	163.6
	1504.10.19.000H	Los demás aceites de hígado de pescado y sus fracciones, de bacalao	6.0	12.8
	1504.20.00.000U	Grasas y aceites de pescado y sus fracciones, excepto los aceites de hígado	13.5	11.3
	1604.13.10.100M	Sardina, entera o en trozos, al natural	13.8	15.5
	1604.15.00.000W	Caballa, entera o en trozos	3,628.5	3,784.3
	1604.19.00.100Z	Los demás, enteros o en trozos, envase <= 1 kg	4,931.8	4,743.4
	1604.20.90.990R	Las demás preparaciones y conservas de pescado	5.0	5.5
	1604.30.00.000P	Caviar y sus sucedáneos	18.5	66.7
	1605.20.00.110C	Camarón, cocido y pelado	10.7	16.7
	1605.20.00.900T	Los demás decápodos natantia, preparados o conservados	0.0	0.0
	1605.90.00.191E	Mejillón, preparado o conservado	5.7	23.3
	1605.90.00.192G	Almeja, preparada o conservada	0.2	1.5
	1605.90.00.193J	Berberecho, preparado o conservado	0.0	0.3
	1605.90.00.199X	Los demás preparados y conservados	2.8	15.0
	1605.90.00.910V	Preparaciones de los demás invertebrados acuáticos, excepto crustáceos, congelados	684.1	1,097.5
	2301.20.10.190D	Harina de pescado, envase > 1 kg	1,619.7	1,049.8
<b>Total Chile</b>			<b>14,875.9</b>	<b>19,091.4</b>
	0301.10.90.000Q	Peces ornamentales, los demás	0.3	0.1
	0301.99.90.000L	Peces vivos, los demás	0.0	0.2
	0304.20.10.912N	Filetes de merluza Hubbsi, congelados y sin desgrasar, envase > 1 kg	54.9	60.4
<b>Cuba</b>	0306.11.10.000R	Langosta, entera congelada	1.3	16.1
	0306.21.00.000W	Langosta, sin congelar	0.5	6.5
	0306.24.00.000G	Cangrejo, sin congelar	0.3	0.1
	0307.91.00.000N	Los demás invertebrados acuáticos, excepto los crustáceos, vivos frescos o refrigerados	0.3	0.0
<b>Total Cuba</b>			<b>57.6</b>	<b>83.3</b>
	0303.42.00.000F	Atún de aleta amarilla, congelado	0.0	0.0
	0306.13.91.990E	Camarones y los demás decápodos natantia, congelados y enteros	0.0	0.0
	0306.13.99.900L	Camarones y los demás decápodos natantia, congelados excepto enteros	98.9	229.6
	1604.13.10.200T	Sardinias, enteras o en trozos, en aceite	48.8	83.3
	1604.14.10.210H	Atún sin congelar, en trozos, al natural	1,170.1	2,346.0
	1604.14.10.220L	Atún sin congelar, en trozos, en aceite	1,018.8	2,268.9
<b>Ecuador</b>	1604.14.20.000D	Listados, enteros o en trozos	51.0	111.2
	1604.20.10.100Q	Las demás preparaciones y conservas de atún al natural	1,557.5	2,083.8
	1604.20.10.200W	Las demás preparaciones y conservas de atún en aceite	1,210.0	1,620.8
	1604.20.10.900J	Las demás preparaciones y conservas de atún, las demás	278.7	367.8
	1605.20.00.110C	Camarones, cocidos y pelados	11.5	61.8
	2301.20.90.190G	Harina de crustaceos, moluscos y demás invertebrados acuáticos, envase > 1 kg	0.0	0.0
<b>Total Ecuador</b>			<b>5,445.3</b>	<b>9,173.2</b>
	0303.71.00.000L	Sardina congelada	14.6	17.1
	0303.79.34.900Q	Rapé congelado, envase > 1 kg	1.7	2.5
	0304.20.10.912N	Filetes de merluza Hubbsi, congelados y sin desgrasar, envase > 1 kg	31.4	48.9
	0306.11.10.000R	Langosta, entera y congelada	3.0	0.2
	0306.13.91.911F	Langostino entero y congelado, envase <= 1 kg	0.8	3.6
	0306.13.99.900L	Camarón y los demás decápodos natantia congelados, excepto enteros	26.0	22.7
	0307.29.00.910M	Vieira, volandeira y los demás, congelados, envase > 1 kg	2.7	10.3
	0307.49.11.000F	Calamar y pota, congelados	128.5	192.2
	0307.49.19.000R	Jibia y globito, congelados	11.4	9.9
<b>España</b>	0307.59.10.000M	Pulpo, congelado	136.2	207.4
	0307.99.00.120W	Calamar Illex en tubos o vainas	432.5	1,060.4
	0307.99.00.910L	Los demás moluscos, congelados	5.9	18.6
	0511.91.90.000Z	Las demás huevas, excepto de pescado, fecundadas para la reproducción	50.1	43.3
	1603.00.00.900C	Extractos y jugos de pescado, crustáceos, moluscos o demás invertebrados acuáticos	0.7	8.2
	1604.13.10.200T	Sardina, entera o en trozos, en aceite	6.9	24.4
	1604.13.10.300Y	Sardina, entera o en trozos, en salsa de tomate	0.2	0.7
	1604.14.10.210H	Atún sin congelar, en trozos, al natural	1.7	0.5
	1604.14.10.220L	Atún sin congelar, en trozos, en aceite	2.5	17.7

	1605.20.00.110C	Camarón, cocido y pelado	10.1	28.0
	1605.40.00.900W	Los demás crustáceos, preparados o conservados, envase > 1 kg	2.6	0.4
	1605.90.00.191E	Mejillón, preparado o conservado	0.7	4.9
	1605.90.00.193J	Berberecho, preparado o conservado	0.3	3.6
	1605.90.00.199X	Los demás preparados y conservados	5.1	34.9
	1605.90.00.910V	Preparaciones de los demás invertebrados acuáticos, excepto crustáceos, congelados	19.0	15.9
<b>Total España</b>			<b>894.6</b>	<b>1,776.6</b>
	0301.10.90.000Q	Peces ornamentales, los demás	0.1	2.0
	0304.20.10.912N	Filetes de merluza Hubbsi, congelados y sin desgrasar, envase > 1 kg	9.1	13.6
	0306.14.00.900R	Los demás cangrejos congelados	87.5	1,021.1
	0306.23.00.900U	Camarón, langostín y demás decápodos natantia, sin congelar	0.0	0.0
	0306.24.00.000G	Cangrejo, sin congelar	0.0	0.3
	0307.49.11.000F	Calamar y pota, congelados	47.2	52.6
<b>Estados Unidos</b>	0307.91.00.000N	Los demás invertebrados acuáticos, exc. los crustáceos, vivos, frescos o refrigerados	0.0	0.3
	0511.91.10.000W	Huevas de pescado fecundadas para la reproducción	0.1	9.7
	0511.91.90.000Z	Las demás huevas, excepto de pescado, fecundadas para la reproducción	0.0	2.3
	1504.10.90.000T	Aceites de hígado de pescado y sus fracciones, excepto de bacalao	0.2	5.2
	1504.20.00.000U	Grasas y aceites de pescado y sus fracciones, excepto los aceites de hígado	2.2	13.8
	1604.20.90.990R	Las demás preparaciones y conservas de pescado	28.5	29.5
<b>Total Estados Unidos</b>			<b>174.8</b>	<b>1,150.5</b>
<b>Estonia</b>	0304.20.10.912N	Filetes de merluza Hubbsi, congelados y sin desgrasar, envase > 1 kg	18.0	31.5
<b>Total Estonia</b>			<b>18.0</b>	<b>31.5</b>
	0301.10.90.000Q	Peces ornamentales, los demás	0.0	0.1
<b>Filipinas</b>	0306.24.00.000G	Cangrejo, sin congelar	0.0	0.0
	0307.91.00.000N	Los demás invertebrados acuáticos, excepto los crustáceos, vivos, frescos o refrigerados	0.0	0.0
<b>Total Filipinas</b>			<b>0.0</b>	<b>0.1</b>
	0303.79.90.990Y	Los demás pescados, congelados	5.9	11.2
	0304.20.10.912N	Filetes de merluza Hubbsi, congelados y sin desgrasar, envase > 1 kg	3.0	5.5
	0304.20.90.900J	Los demás filetes de pescado, congelados	2.9	15.6
<b>Francia</b>	0304.90.00.190F	Las demás carnes de pescado, en rodajas y/o trozos, de los demás pescados	8.0	35.6
	1603.00.00.900C	Extractos y jugos de pescado, crustáceos, moluscos o demás invertebrados acuáticos	0.1	3.9
	1604.12.00.000K	Arenque entero o en trozos, excepto el pescado picado	3.5	22.8
	1604.30.00.000P	Caviar y sus sucedáneos	0.7	20.3
<b>Total Francia</b>			<b>24.1</b>	<b>115.1</b>
	0301.10.90.000Q	Peces ornamentales, los demás	0.0	0.5
<b>Indonesia</b>	0301.99.90.000L	Peces vivos, los demás	0.0	0.8
	0307.99.00.990M	Los demás moluscos sin congelar	0.0	0.0
<b>Total Indonesia</b>			<b>0.0</b>	<b>1.3</b>
<b>Irlanda</b>	0511.91.90.000Z	Las demás huevas, excepto de pescado, fecundadas para la reproducción	0.0	2.4
<b>Total Irlanda</b>			<b>0.0</b>	<b>2.4</b>
<b>Israel</b>	0303.78.00.190E	Merluza Hubbsi congelada, las demás	16.3	13.2
<b>Total Israel</b>			<b>16.3</b>	<b>13.2</b>
<b>Japón</b>	1603.00.00.900C	Extractos y jugos de pescado, crustáceos, moluscos o demás invertebrados acuáticos	0.7	13.0
<b>Total Japón</b>			<b>0.7</b>	<b>13.0</b>
<b>Jordania</b>	0304.20.90.300B	Filetes de merluza de Cola congelados, envase > 1 kg	54.0	97.2
<b>Total Jordania</b>			<b>54.0</b>	<b>97.2</b>
<b>Méjico</b>	1603.00.00.900C	Extractos y jugos de pescado, crustáceos, moluscos o demás invertebrados acuáticos	0.1	5.2
<b>Total Méjico</b>			<b>0.1</b>	<b>5.2</b>
	0305.10.00.900A	Harina, polvo y pellets de pescado aptos para alimento humano, de los demás pescados	0.5	6.6
<b>Noruega</b>	0305.51.00.000V	Bacalao seco, incluso salado, sin ahumar	3.0	22.7
	0305.59.10.100F	Maruca seca, incluso salada, sin ahumar	5.0	30.2
<b>Total Noruega</b>			<b>8.5</b>	<b>59.4</b>
	0301.10.90.000Q	Peces ornamentales, los demás	0.3	9.8
	0306.23.00.900U	Camarón, langostín y demás decápodos natantia, sin congelar	0.0	0.4
<b>Nueva Zelanda</b>	0306.24.00.000G	Cangrejo sin congelar	0.0	0.0
	0307.91.00.000N	Los demás invertebrados acuáticos, excepto los crustáceos, vivos frescos o refrigerados	0.1	2.2
	2301.20.10.900T	Polvo y pellets de pescado impropios para la alimentación humana	0.2	11.6
<b>Total Nueva Zelanda</b>			<b>0.6</b>	<b>24.0</b>

<b>Países Bajos</b>	0303.79.10.990V	Corvina congelada, las demás	11.5	5.6
	1504.10.90.000T	Aceites de hígado de pescado y sus fracciones, excepto de bacalao	0.1	2.1
<b>Total Países Bajos</b>			<b>11.6</b>	<b>7.6</b>
<b>Paraguay</b>	0301.10.90.000Q	Peces ornamentales, los demás	0.1	0.5
<b>Total Paraguay</b>			<b>0.1</b>	<b>0.5</b>
	0301.10.10.000M	Peces ornamentales, Aruwana	0.2	0.0
	0301.10.90.000Q	Peces ornamentales, los demás	0.3	1.8
	0301.99.90.000L	Peces vivos, los demás	0.0	0.9
<b>Perú</b>	0307.49.11.000F	Calamare y pota, congelados	60.9	85.3
	0307.49.19.000R	Jibia y globito, congelados	34.1	38.3
	0307.99.00.120W	Calamar Illex en tubos o vainas	0.0	0.0
<b>Total Perú</b>			<b>95.6</b>	<b>126.4</b>
<b>Reino Unido</b>	0305.41.00.000F	Salmón del Pacífico ahumado, incluidos los filetes	0.2	5.8
<b>Unido</b>	1504.10.90.000T	Aceites de hígado de pescado y sus fracciones, excepto de bacalao	0.0	0.1
	1604.14.10.210H	Atún sin congelar, en trozos, al natural	0.0	0.0
<b>Total Reino Unido</b>			<b>0.2</b>	<b>5.9</b>
	0301.10.90.000Q	Peces ornamentales, los demás	2.4	11.4
	0306.13.91.990E	Camarón y los demás decápodos natantia, congelados y enteros	0.0	0.1
	0307.99.00.990M	Los demás moluscos sin congelar	0.6	1.2
<b>Singapur</b>	1604.14.10.210H	Atún sin congelar, en trozos, al natural	529.5	873.4
	1604.14.10.220L	Atunes sin congelar, en trozos, en aceite	810.5	1,369.7
	1604.20.10.100Q	Las demás preparaciones y conservas de atún al natural	1,596.1	1,998.9
	1604.20.10.200W	Las demás preparaciones y conservas de atún en aceite	2,078.5	2,591.5
<b>Total Singapur</b>			<b>5,017.5</b>	<b>6,846.1</b>
<b>Sudáfrica</b>	1604.20.90.990R	Las demás preparaciones y conservas de pescado	0.0	0.0
<b>Total Sudáfrica</b>			<b>0.0</b>	<b>0.0</b>
	1604.13.10.200T	Sardina, entera o en trozos, en aceite	31.5	60.6
	1604.14.10.210H	Atún sin congelar, en trozos, al natural	233.9	515.9
	1604.14.10.220L	Atún sin congelar, en trozos, en aceite	258.9	586.9
	1604.14.20.000D	Listado, entero o en trozos	348.9	714.0
	1604.20.10.100Q	Las demás preparaciones y conservas de atún al natural	1,209.4	1,448.0
<b>Tailandia</b>	1604.20.10.200W	Las demás preparaciones y conservas de atún en aceite	1,235.2	1,506.2
	1604.20.10.900J	Las demás preparaciones y conservas de atún, las demás	79.8	104.3
	1604.20.20.000V	Las demás preparaciones y conservas de listado	655.1	879.8
	1605.10.00.100K	Cangrejo, preparado y conservado, envase > 1 kg	2.4	11.6
	1605.20.00.190D	Camarón, los demás	1.0	3.9
	1605.40.00.100C	Los demás crustáceos, preparados o conservados, envase < = 1 kg	0.4	1.8
	1605.90.00.199X	Los demás preparados y conservados	1.8	10.9
<b>Total Tailandia</b>			<b>4,058.3</b>	<b>5,843.9</b>
	0302.32.00.000Y	Atún de aleta amarilla fresco o refrigerado	29.5	64.0
	0302.39.00.000G	Los demás atunes frescos o refrigerados	24.2	67.3
	0302.69.21.000B	Pez espada fresco o refrigerado	0.3	1.2
	0302.69.33.000B	Esturiones frescos o refrigerados	0.0	0.0
	0302.70.00.000F	Hígados, huevas y lechas frescas y refrigeradas	0.0	0.2
	0303.42.00.000F	Atún de aleta amarilla, congelado	7.2	10.9
	0303.79.31.900T	Pez espada, congelado, envase > 1 kg	13.7	23.8
	0303.79.44.900A	Esturiones, congelados, envase > 1 kg	0.8	5.7
<b>Uruguay</b>	0303.79.90.990Y	Los demás pescados, congelados	19.1	43.4
	0304.20.90.900J	Los demás filetes de pescado, congelados	0.0	0.0
	0306.13.91.990E	Camarón y los demás decápodos natantia, congelados y enteros	13.7	44.7
	0306.13.99.190X	Langostino congelado, excepto enteros, envase > 1 kg	2.9	11.7
	0307.49.11.000F	Calamar y pota, congelados	10.0	21.5
	0307.60.00.100P	Caracol, exceptos el de mar, de tierra	0.0	0.0
	0511.91.90.000Z	Las demás huevas, excepto de pescado, fecundadas para la reproducción	65.0	23.3
	1604.20.10.100Q	Las demás preparaciones y conservas de atún al natural	65.3	79.8
	1604.20.10.200W	Las demás preparaciones y conservas de atún en aceite	97.9	130.7
	1604.20.90.100U	Preparaciones de surimi acondicionadas al vacío, envase < = 1 kg	27.0	49.0
	1604.20.90.990R	Las demás preparaciones y conservas de pescado	66.1	101.4
<b>Total Uruguay</b>			<b>442.7</b>	<b>678.7</b>
<b>Total</b>			<b>37,148.5</b>	<b>55,441.0</b>

Elaborado por la SSPyA en base a datos del INDEC.





Exportaciones de merluza Hubbsi 2005

Especie/producto	t	M.U\$S	Part. t	Part. FOB	P. Promedio
Merluza Hubbsi filetes	108,849	202,745	69.62%	80.39%	1.86
Merluza Hubbsi congelada	35,627	36,032	22.79%	14.29%	1.01
Merluza Hubbsi fresca	7,710	7,676	4.93%	3.04%	1.00
Merluza Hubbsi, demás carnes	4,169	5,736	2.7%	2.3%	1.38
<b>Total</b>	<b>156,355</b>	<b>252,188</b>	<b>100%</b>	<b>100%</b>	<b>1.61</b>

Elaborado por la SSPyA en base a datos del INDEC.

Los datos corresponden a exportaciones, no se encuentran relacionados con producción ni capturas.

Exportación de merluza Hubbsi

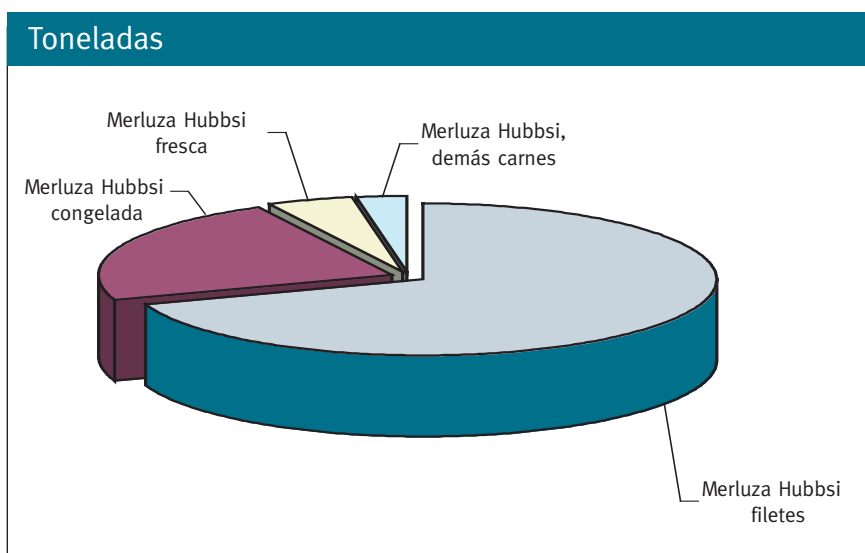

Exportación de merluza Hubbsi

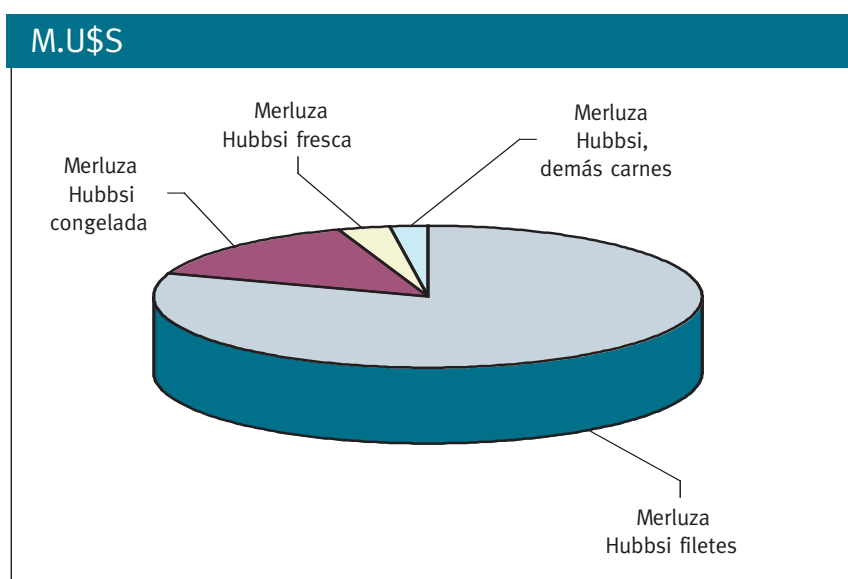

Exportación merluza Hubbsi 2005  
Aduana de salida

Aduana Salida	t	M.U\$S FOB
Mar del Plata	45,445	72,328
Puerto Madryn	37,163	64,885
Buenos Aires	21,975	36,558
Puerto Deseado	22,901	35,556
Paso de los Libres	11,614	19,553
Iguazú	5,050	8,777
Gualeguaychú	6,822	5,773
Ezeiza	1,046	2,349
Santo Tomé	1,150	2,191
Ushuaia	1,837	2,112
Bernardo de Irigoyen	475	844
Bahía Blanca	504	533
SAO	194	417
Mendoza	125	219
Neuquén	25	45
Bariloche	22	36
Clorinda	6	12
<b>Total</b>	<b>156,355</b>	<b>252,188</b>

Elaborado por la SSPyA en base a datos del INDEC.

Los datos corresponden a exportaciones, no se encuentran relacionados con producción ni capturas.

Exportación de merluza Hubbsi - Aduana de Salida

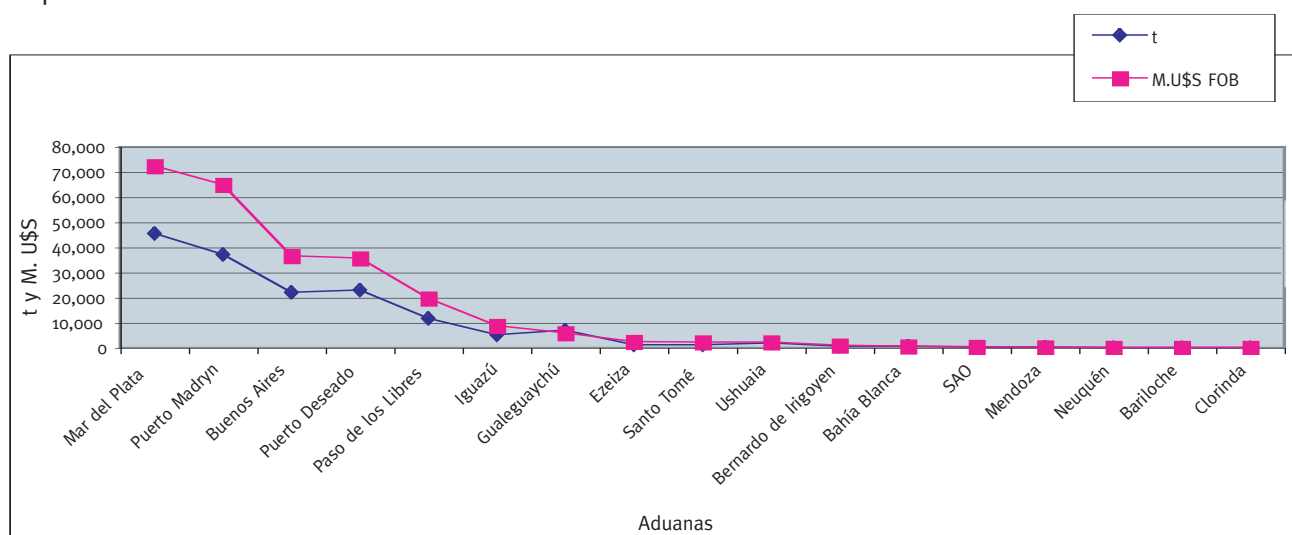

## Exportaciones de filetes merluza Hubbsi 2005

Especie/producto	Destino	t	M.Ú\$S FOB	P. Promedio	Part. FOB
	Brasil	23,767	41,331	1.74	20.39%
	Estados Unidos	13,720	24,847	1.81	12.26%
	Italia	9,486	22,856	2.41	11.27%
	Alemania	9,255	19,040	2.06	9.39%
	España	11,168	18,953	1.70	9.35%
	Polonia	6,903	11,761	1.70	5.80%
	Francia	4,694	8,700	1.85	4.29%
	Israel	4,718	8,558	1.81	4.22%
	Rusia	3,965	6,713	1.69	3.31%
	Australia	1,957	5,027	2.57	2.48%
	Ucrania	2,950	4,867	1.65	2.40%
	Lituania	2,118	3,601	1.70	1.78%
	Reino Unido	1,115	3,466	3.11	1.71%
	Hungría	1,253	2,036	1.63	1.00%
	Japón	1,320	2,005	1.52	0.99%
	Croacia	1,175	1,969	1.68	0.97%
	Eslovenia	825	1,396	1.69	0.69%
	Cuba	620	1,049	1.69	0.52%
	Países Bajos	686	1,025	1.50	0.51%
Merluza	Bielorusia	591	1,023	1.73	0.50%
Hubbsi filetes	Canadá	299	1,007	3.37	0.50%
	Portugal	395	830	2.10	0.41%
	Argelia	454	816	1.80	0.40%
	Grecia	494	807	1.63	0.40%
	Sudáfrica	280	725	2.59	0.36%
	Letonia	407	711	1.74	0.35%
	Bulgaria	413	703	1.70	0.35%
	Estonia	394	650	1.65	0.32%
	China	291	591	2.03	0.29%
	Venezuela	302	589	1.95	0.29%
	Méjico	300	531	1.77	0.26%
	Colombia	267	512	1.92	0.25%
	Chile	168	298	1.78	0.15%
	Jordania	163	279	1.71	0.14%
	Bélgica	169	278	1.64	0.14%
	Suecia	109	259	2.37	0.13%
	Rumania	152	255	1.68	0.13%
	Túnez	134	246	1.84	0.12%
	Líbano	142	241	1.70	0.12%
	Yugoslavia	137	227	1.66	0.11%
	República Dominicana	116	224	1.92	0.11%
	Uruguay	116	214	1.84	0.11%
	Finlandia	105	188	1.79	0.09%

Dinamarca	67	171	2.55	0.08%
Libia	108	168	1.55	0.08%
Malta	88	147	1.67	0.07%
Puerto Rico	83	121	1.47	0.06%
Macedonia	48	84	1.75	0.04%
Terr. Autón. Palestinos	40	79	1.97	0.04%
Terr. Franceses (AF)	44	70	1.60	0.03%
Bosnia-Herzegovina	37	68	1.83	0.03%
Turquía	44	65	1.50	0.03%
Antigua y Barbuda	28	52	1.87	0.03%
Eslovaquia	27	49	1.83	0.02%
República Checa	27	46	1.69	0.02%
Guatemala	24	44	1.85	0.02%
Malasia	14	37	2.59	0.02%
Chipre	19	36	1.85	0.02%
República de Corea	15	29	1.92	0.01%
Terr. Españoles (AF)	17	28	1.68	0.01%
Moldova	8	15	1.84	0.01%
Antillas Holandesas	8	14	1.79	0.01%
Paraguay	6	12	1.94	0.01%
Emiratos Árabes Unidos	2	3	1.70	0.00%
Perú	0	0	0.50	0.00%
<b>Total</b>	<b>108,849</b>	<b>202,745</b>	<b>1.86</b>	<b>100.00%</b>

Elaborado por la SSPyA en base a datos del INDEC.

Los datos corresponden a exportaciones, no se encuentran relacionados con producción ni capturas.

Exportaciones de merluza Hubbsi fresca 2005

Especie/producto	Destino	t	M.U\$S FOB	P. Promedio
	Uruguay	6,709	5,566	0.83
	España	949	2,051	2.16
Merluza Hubbsi fresca	Italia	31	30	0.96
	Grecia	19	21	1.09
	Francia	2	8	3.76
	Estados Unidos	0	0	2.43
<b>Total</b>		<b>7,710</b>	<b>7,676</b>	<b>1.00</b>

Elaborado por la SSPyA en base a datos del INDEC.

Los datos corresponden a exportaciones, no se encuentran relacionados con producción ni capturas.

Destino de merluza Hubbsi fresca

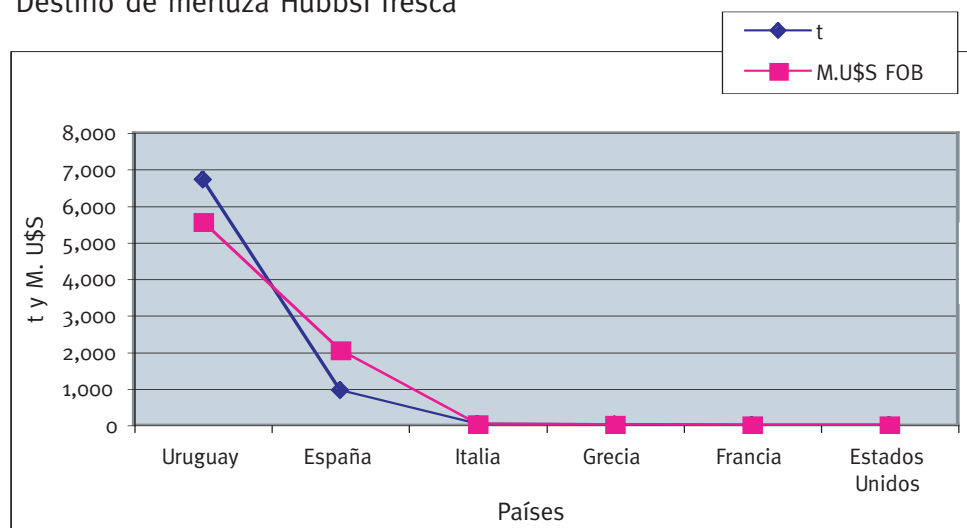

Exportaciones de merluza Hubbsi congelada 2005

Especie/producto	Destino	t	M.U\$S FOB	P. Promedio	Part. FOB
	España	4,718	5,919	1.25	16.43%
	Rusia	3,917	3,933	1.00	10.92%
	Israel	3,719	3,615	0.97	10.03%
	Ucrania	3,765	3,522	0.94	9.78%
	Jordania	2,573	2,554	0.99	7.09%
	Lituania	1,861	1,851	0.99	5.14%
	Alemania	1,468	1,504	1.02	4.17%
	Italia	1,396	1,444	1.03	4.01%
	Grecia	1,392	1,321	0.95	3.67%
	Países Bajos	1,380	1,187	0.86	3.29%
	Líbano	968	847	0.87	2.35%
	Argelia	1,121	800	0.71	2.22%
	Macedonia	843	780	0.93	2.17%
	Bielorusia	602	608	1.01	1.69%
	China	387	584	1.51	1.62%
	Yugoslavia	531	558	1.05	1.55%
	Brasil	605	548	0.91	1.52%
Merluza	Estados Unidos	391	494	1.27	1.37%
Hubbsi	Polonia	515	461	0.90	1.28%
congelada	Croacia	433	444	1.02	1.23%
	Rumania	374	410	1.10	1.14%
	Bosnia-Herzegovina	361	322	0.89	0.89%
	Terr. Autón. Palestinos	291	317	1.09	0.88%
	Moldova	294	294	1.00	0.82%
	Hungría	236	226	0.96	0.63%
	Estonia	217	181	0.83	0.50%
	Portugal	127	181	1.42	0.50%
	Albania	162	160	0.99	0.44%
	Reino Unido	110	142	1.29	0.39%
	Bulgaria	97	108	1.11	0.30%
	Emiratos Árabes Unidos	80	102	1.28	0.28%
	Canadá	79	92	1.16	0.26%
	Letonia	93	89	0.96	0.25%
	Eslovenia	74	73	1.00	0.20%
	Méjico	114	71	0.62	0.20%
	Marruecos	110	54	0.49	0.15%
	Japón	28	41	1.44	0.11%
	Terr. Franceses (AF)	31	39	1.25	0.11%
	Armenia	35	33	0.95	0.09%
	Túnez	38	33	0.87	0.09%
	Francia	28	29	1.05	0.08%
	Austria	25	22	0.88	0.06%
	Georgia	20	22	1.10	0.06%
	República Dominicana	15	16	1.05	0.04%
	Malta	3	3	0.98	0.01%
	Chile	0	0	0.79	0.00%
	Venezuela	0	0	2.60	0.00%
<b>Total</b>		<b>35,627</b>	<b>36,032</b>	<b>1.01</b>	<b>100%</b>

Elaborado por la SSPyA en base a datos del INDEC.

Los datos corresponden a exportaciones, no se encuentran relacionados con producción ni capturas.



Exportaciones de las demás carnes de merluza Hubbsi 2005

Especie/producto	Destino	t	M.U\$S FOB	P. Promedio	Part. FOB
	España	1,089	1,828	1.68	31.87%
	Australia	871	992	1.14	17.29%
	Rusia	620	812	1.31	14.16%
	Francia	270	438	1.62	7.64%
	Italia	374	431	1.15	7.52%
	Alemania	352	353	1.00	6.16%
	Grecia	156	259	1.66	4.51%
	Sudáfrica	164	199	1.21	3.47%
	Suecia	36	98	2.74	1.70%
	Lituania	56	83	1.49	1.46%
Merluza Hubbsi, demás carnes	Eslovenia	25	45	1.82	0.78%
	Macedonia	21	33	1.62	0.58%
	Países Bajos	33	31	0.93	0.54%
	Portugal	13	24	1.86	0.42%
	Ucrania	14	23	1.65	0.40%
	Bulgaria	17	23	1.30	0.39%
	Polonia	23	21	0.90	0.36%
	Terr. Españoles (AF)	9	10	1.16	0.18%
	Hungría	8	9	1.14	0.16%
	Bielorusia	5	7	1.50	0.13%
	Terr. Franceses (AF)	5	6	1.13	0.11%
	Croacia	3	5	1.60	0.08%
	Letonia	3	3	1.26	0.06%
	Argelia	3	2	0.60	0.03%
	Estados Unidos	0	0	0.80	0.00%
<b>Total</b>		<b>4,169</b>	<b>5,736</b>	<b>1.38</b>	<b>100%</b>

Elaborado por la SSPyA en base a datos del INDEC.

Los datos corresponden a exportaciones, no se encuentran relacionados con producción ni capturas.



Exportaciones de langostino 2005

Especie/producto	t	M.U\$S	Par.t	Part. FOB	P. Promedio
Langostino entero	6,147	74,971	88.49%	88.93%	12.20
Langostino, excepto entero	800	9,334	11.51%	11.07%	11.68
<b>Total</b>	<b>6,947</b>	<b>84,305</b>	<b>100%</b>	<b>100%</b>	<b>12.14</b>

Elaborado por la SSPyA en base a datos del INDEC.

Los datos corresponden a exportaciones, no se encuentran relacionados con producción ni capturas.

Exportación de langostino

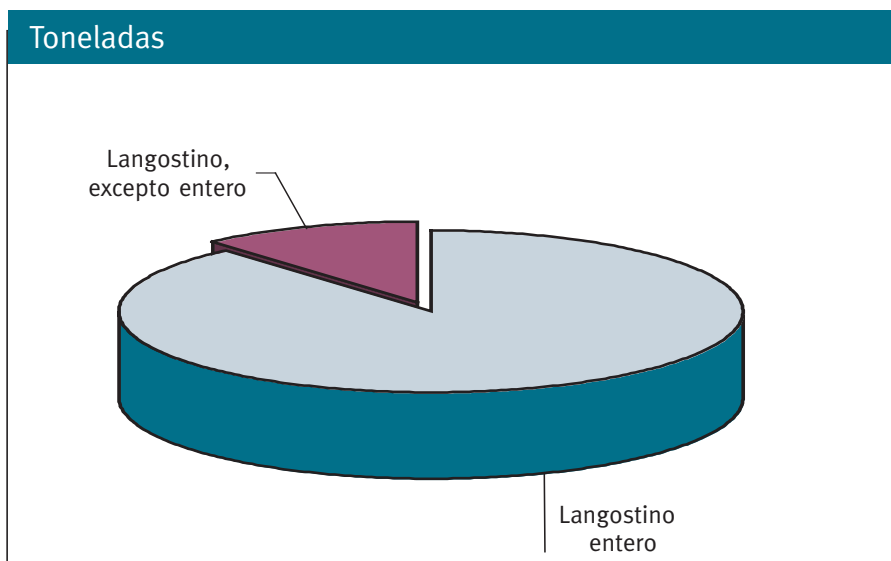

Exportación de langostino

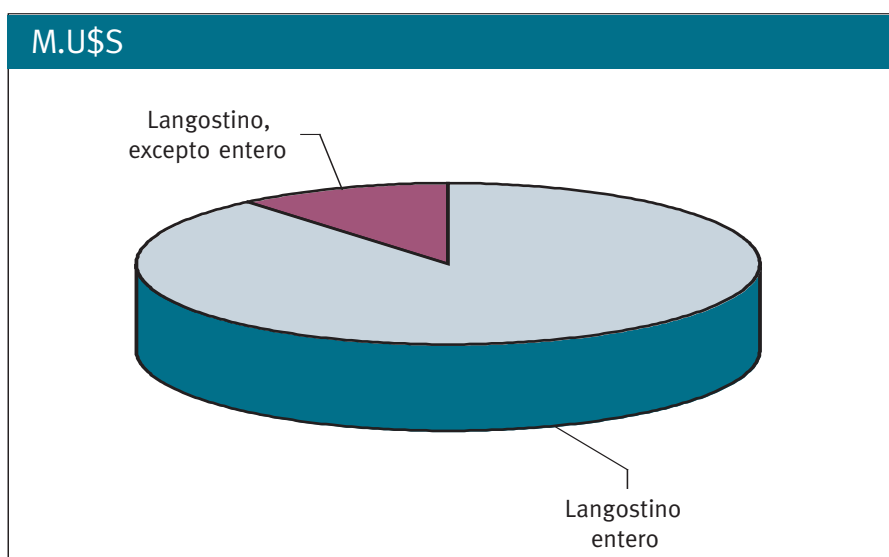



Exportaciones de langostino 2005  
Aduana de salida

Aduana de salida	t	M.U\$S FOB
Puerto Deseado	4,911	57,455
Puerto Madryn	1,759	22,721
Buenos Aires	168	2,596
Ezeiza	107	1,508
Mar del Plata	1	18
Mendoza	1	6
<b>Total</b>	<b>6,947</b>	<b>84,305</b>

Elaborado por la SSPyA en base a datos del INDEC.  
Los datos corresponden a exportaciones, no se encuentran relacionados con producción ni capturas.

Exportación de langostino - Aduana de Salida

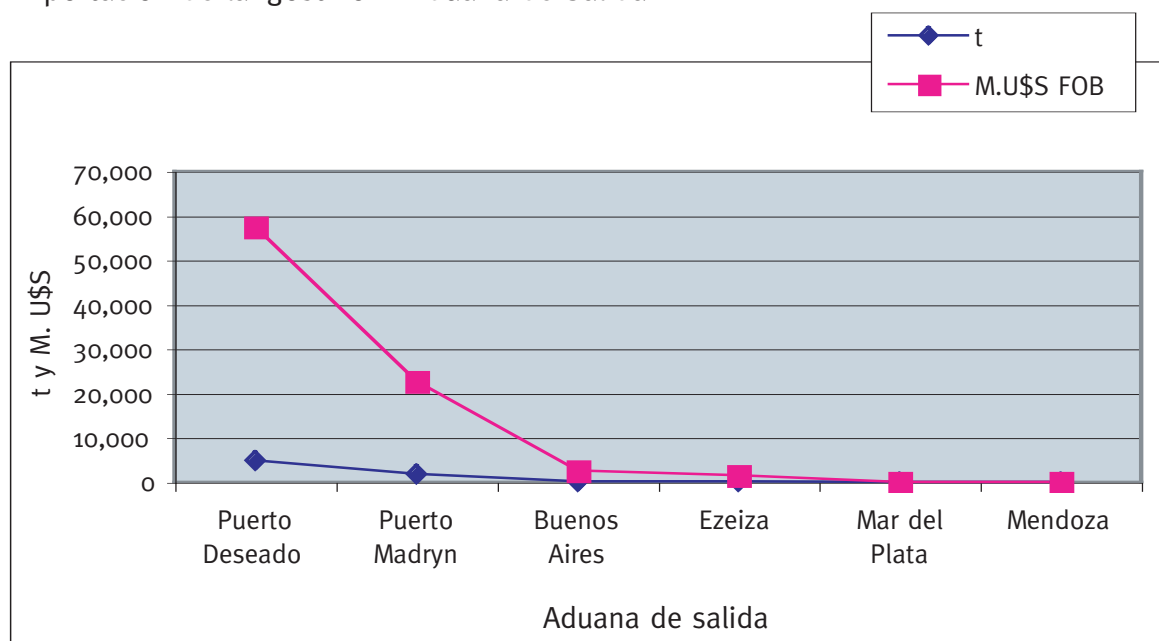

## Exportaciones de langostino entero 2005

Especie/producto	Destino	t	M.U\$S FOB	P. Promedio	Part. FOB
	España	4,938	58,461	11.84	77.98%
	Italia	929	12,961	13.95	17.29%
	Japón	174	2,451	14.06	3.27%
	Tailandia	47	447	9.51	0.60%
	Países Bajos	30	345	11.43	0.46%
	China	22	227	10.10	0.30%
Langostino entero	Grecia	5	58	11.17	0.08%
	Chile	1	9	10.79	0.01%
	Eslovenia	0	5	11.35	0.01%
	Yugoslavia	0	4	13.15	0.01%
	Alemania	0	1	7.86	0.00%
	Uruguay	0	1	6.50	0.00%
	Rusia	0	0	11.00	0.00%
	Estados Unidos	0	0	12.00	0.00%
	Bélgica	0	0	17.62	0.00%
<b>Total</b>		<b>6,147</b>	<b>74,971</b>	<b>12.20</b>	<b>100%</b>

Elaborado por la SSPyA en base a datos del INDEC.

Los datos corresponden a exportaciones, no se encuentran relacionados con producción ni capturas.

## Exportaciones de langostino, excepto enteros 2005

Especie/producto	Destino	t	M.U\$S FOB	P. Promedio	Part. FOB
	España	473	5,217	11.04	55.89%
	Italia	309	3,931	12.70	42.11%
Langostino excepto entero	Países Bajos	17	180	10.73	1.93%
	Eslovenia	1	6	10.08	0.07%
	Estados Unidos	0	0	11.00	0.00%
	Bélgica	0	0	4.35	0.00%
	Alemania	0	0	1.11	0.00%
<b>Total</b>		<b>800</b>	<b>9,334</b>	<b>11.68</b>	<b>100%</b>

Elaborado por la SSPyA en base a datos del INDEC.

Los datos corresponden a exportaciones, no se encuentran relacionados con producción ni capturas.

Exportaciones de calamar Illex 2005

Especie/producto	t	M.U\$S	Part. t	Part. FOB	P. Promedio
Calamar Illex en tubos o vainas	48,920	123,014	52.97%	72.31%	2.51
Calamar Illex, los demás	30,428	33,464	32.95%	19.67%	1.10
Calamar Illex en tentáculos	11,749	11,773	12.72%	6.92%	1.00
Calamar Illex en anillas > a 1 kg	314	967	0.34%	0.57%	3.08
Calamar Illex en aletas	838	637	0.91%	0.37%	0.76
Calamar Illex en tubos limpios sin piel	44	144	0.05%	0.08%	3.28
Calamar Illex en anillas < = a 1 kg	27	110	0.03%	0.06%	4.10
Calamar Illex en tentáculos, sin picos y sin ojos	34	13	0.04%	0.01%	0.40
<b>Total</b>	<b>92,353</b>	<b>170,122</b>	<b>100%</b>	<b>100%</b>	<b>1.84</b>

Elaborado por la SSPyA en base a datos del INDEC.

Los datos corresponden a exportaciones, no se encuentran relacionados con producción ni capturas.

Calamar Illex 2005

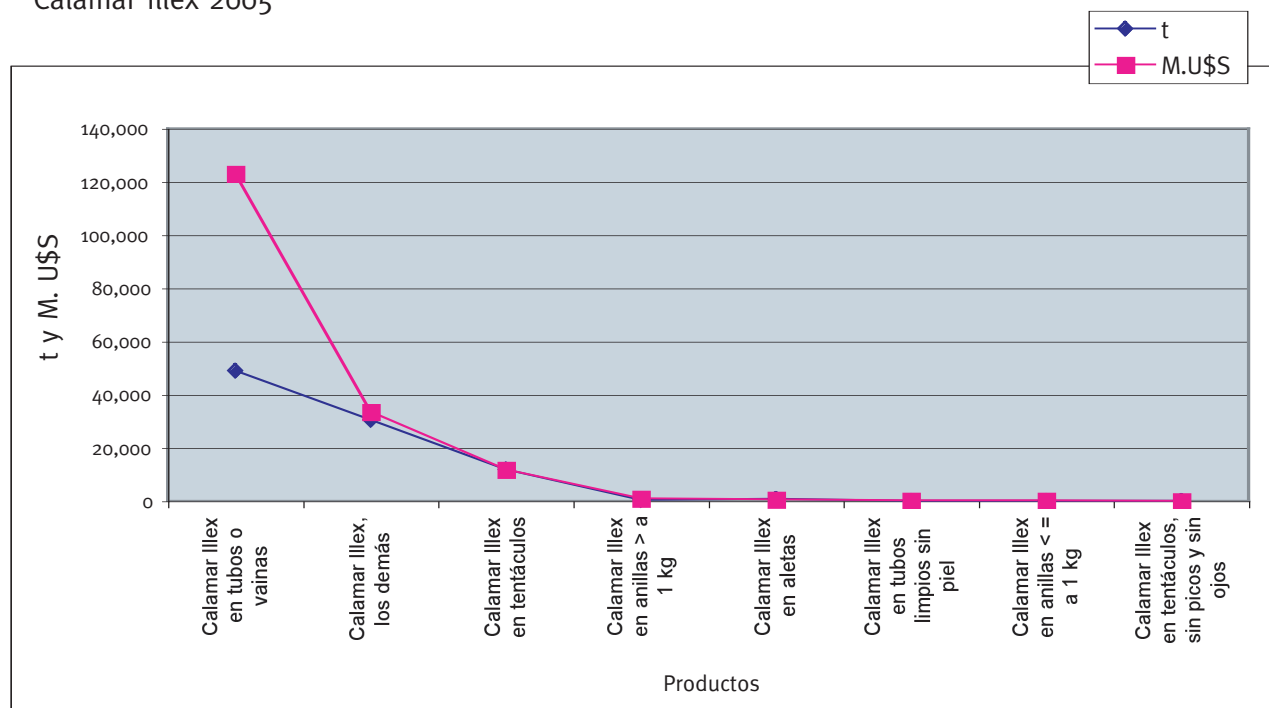

Exportaciones de calamar Illex 2005  
Aduana de salida

Aduana de salida	t	M.U\$S FOB
Mar del Plata	28,493	52,307
Puerto Deseado	27,365	51,576
Puerto Madryn	26,835	51,552
Buenos Aires	6,190	9,875
Santa Cruz	986	1,126
Bahía Blanca	870	1,117
Gualedguaychú	501	928
Ushuaia	626	783
Barilcohe	156	270
Iguazú	58	196
Mendoza	124	130
Paso de los Libres	78	118
Clorinda	36	84
Bernardo de Irigoyen	29	41
Ezeiza	4	16
SAO	1	2
<b>Total</b>	<b>92,353</b>	<b>170,122</b>

Elaborado por la SSPyA en base a datos del INDEC.

Los datos corresponden a exportaciones, no se encuentran relacionados con producción ni capturas.

Exportaciones calamar Illex - Aduana de salida

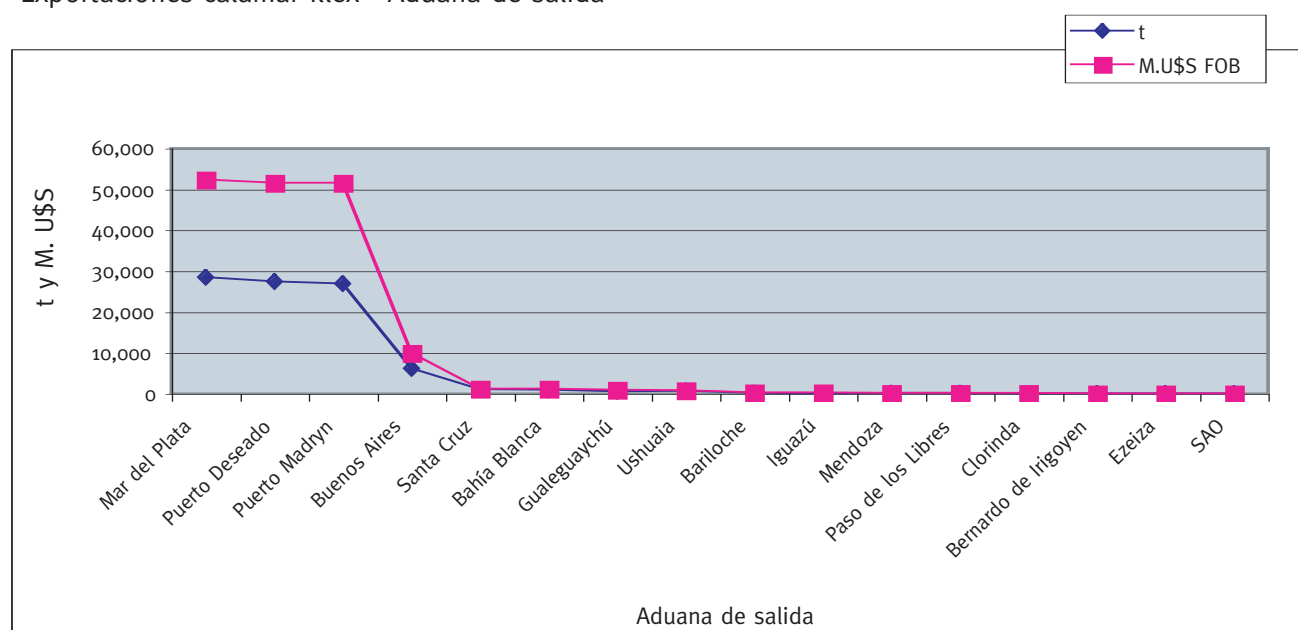

Exportaciones de calamar Illex 2005

Especie/producto	Destino	t	M.U\$S FOB	P. Promedio	Part. FOB	
Calamar Illex en anillas <= 1 kg	España	14	56	4.02	51.26%	
	Italia	13	54	4.20	48.74%	
<b>Total calamar Illex en anillas &lt;= 1 kg</b>		<b>27</b>	<b>110</b>	<b>4.10</b>	<b>100.00%</b>	
	Italia	191	522	2.74	53.97%	
	España	93	332	3.58	34.33%	
Calamar Illex en anillas > 1 kg	Uruguay	20	72	3.63	7.48%	
	Colombia	3	16	4.50	1.62%	
	Chile	3	14	4.35	1.44%	
	Estados Unidos	4	11	3.13	1.15%	
<b>Total calamar Illex en anillas &gt; 1 kg</b>		<b>314</b>	<b>967</b>	<b>3.08</b>	<b>100%</b>	
	España	4,406	4,871	1.11	41.38%	
	China	2,285	2,024	0.89	17.20%	
	Italia	1,864	1,786	0.96	15.17%	
	Japón	1,761	1,727	0.98	14.67%	
Calamar Illex en tentáculos	República de Corea	1,194	1,103	0.92	9.37%	
	Francia	192	210	1.09	1.78%	
	Uruguay	26	26	1.00	0.22%	
	Paraguay	11	16	1.46	0.14%	
	Moldova	5	4	0.80	0.04%	
	Colombia	3	4	1.30	0.03%	
	Lituania	1	1	1.10	0.01%	
	Brasil	0	0	1.00	0.00%	
	<b>Total calamar Illex en tentáculos</b>		<b>11,749</b>	<b>11,773</b>	<b>1.00</b>	<b>100%</b>
	Calamar Illex en tentáculos sin pico y sin ojos	España	34	13	0.40	100%
<b>Total calamar Illex en tentáculos sin pico y sin ojos</b>		<b>34</b>	<b>13</b>	<b>0.40</b>	<b>100%</b>	
Calamar Illex en tubos limpios sin piel	España	38	133	3.50	92.11%	
	Brasil	6	11	1.90	7.89%	
<b>Total calamar Illex en tubos limpios sin piel</b>		<b>44</b>	<b>144</b>	<b>3.28</b>	<b>100%</b>	
Calamar Illex, en aletas	Italia	492	369	0.75	57.90%	
	España	263	212	0.81	33.30%	
	Japón	83	56	0.67	8.80%	
<b>Total calamar Illex, en aletas</b>		<b>838</b>	<b>637</b>	<b>0.76</b>	<b>100%</b>	
Calamar Illex, en tubos o vainas	España	45,481	113,938	2.51	92.62%	
	Italia	1,345	3,707	2.76	3.01%	
	Alemania	336	753	2.24	0.61%	
	Países Bajos	255	740	2.90	0.60%	
	Japón	327	705	2.16	0.57%	
	Uruguay	280	704	2.52	0.57%	
	China	223	530	2.37	0.43%	
	Rusia	144	360	2.50	0.29%	
	Colombia	96	354	3.68	0.29%	
	Brasil	68	243	3.59	0.20%	
	Portugal	78	214	2.75	0.17%	
	Chile	53	153	2.89	0.12%	
	Grecia	54	139	2.60	0.11%	
	Taiwan	55	132	2.40	0.11%	
	Sudáfrica	54	124	2.27	0.10%	
	Paraguay	11	41	3.73	0.03%	
	Francia	13	41	3.07	0.03%	
Bulgaria	9	30	3.30	0.02%		
Marruecos	13	29	2.30	0.02%		

	Venezuela	8	28	3.73	0.02%
	Líbano	6	22	3.52	0.02%
	Estonia	8	16	1.95	0.01%
	Eslovenia	2	9	3.68	0.01%
	Estados Unidos	1	4	3.00	0.00%
<b>Total calamar Illex, en tubos o vainas</b>		<b>48,920</b>	<b>123,014</b>	<b>2.51</b>	<b>100%</b>
	España	11,276	12,751	1.13	38.11%
	Italia	3,793	4,620	1.22	13.81%
	China	4,495	4,049	0.90	12.10%
	Japón	2,369	2,891	1.22	8.64%
	Noruega	2,489	2,574	1.03	7.69%
	Trinidad y Tobago	1,206	1,369	1.13	4.09%
	Estados Unidos	728	912	1.25	2.72%
	Sudáfrica	445	494	1.11	1.48%
	Dinamarca	470	480	1.02	1.43%
	Brasil	427	448	1.05	1.34%
	República de Corea	422	436	1.03	1.30%
	Perú	274	299	1.09	0.89%
<b>Calamar Illex, los demás</b>	Colombia	236	224	0.95	0.67%
	Chile	179	216	1.21	0.64%
	Canadá	202	207	1.02	0.62%
	Terr. Franceses (AF)	192	196	1.02	0.59%
	Australia	152	176	1.16	0.53%
	Uruguay	205	164	0.80	0.49%
	Portugal	132	164	1.24	0.49%
	Malta	90	110	1.22	0.33%
	Costa Rica	82	106	1.30	0.32%
	Senegal	79	94	1.20	0.28%
	Grecia	106	75	0.70	0.22%
	Cuba	53	68	1.27	0.20%
	Argelia	60	56	0.93	0.17%
	Lituania	33	44	1.34	0.13%
	Islandia	53	40	0.75	0.12%
	Reino Unido	24	30	1.24	0.09%
	Terr. Franceses (AM)	28	28	1.00	0.08%
	Paraguay	14	27	1.95	0.08%
	Países Bajos	25	24	0.95	0.07%
	Bélgica	26	23	0.90	0.07%
	Mauricio, islas	18	18	1.00	0.05%
	Alemania	13	15	1.11	0.04%
	Venezuela	14	13	0.94	0.04%
	Méjico	8	13	1.50	0.04%
	Estonia	6	7	1.14	0.02%
	Túnez	1	1	1.60	0.00%
	Yugoslavia	1	1	1.17	0.00%
	Líbano	1	0	0.90	0.00%
	Jordania	0	0	1.05	0.00%
	Marruecos	0	0	6.00	0.00%
	Taiwan	0	0	1.00	0.00%
<b>Total calamar Illex, los demás</b>		<b>30,428</b>	<b>33,464</b>	<b>1.10</b>	<b>100%</b>
<b>Total</b>		<b>92,353</b>	<b>170,122</b>	<b>1.84</b>	

Elaborado por la SSPyA en base a datos del INDEC.

Los datos corresponden a exportaciones, no se encuentran relacionados con producción ni capturas.

Exportaciones de merluza de cola 2005

Especie/producto	t	M.U\$S	Part. t	Part. FOB	P. Promedio
Filetes de merluza de cola	17,290	27,774	51.07%	65.35%	1.61
Merluza de cola congelada	16,566	14,724	48.93%	34.65%	0.89
<b>Total</b>	<b>33,855</b>	<b>42,497</b>	<b>100%</b>	<b>100%</b>	<b>1.26</b>

Elaborado por la SSPyA en base a datos del INDEC.

Los datos corresponden a exportaciones, no se encuentran relacionados con producción ni capturas.

Exportaciones merluza de cola T

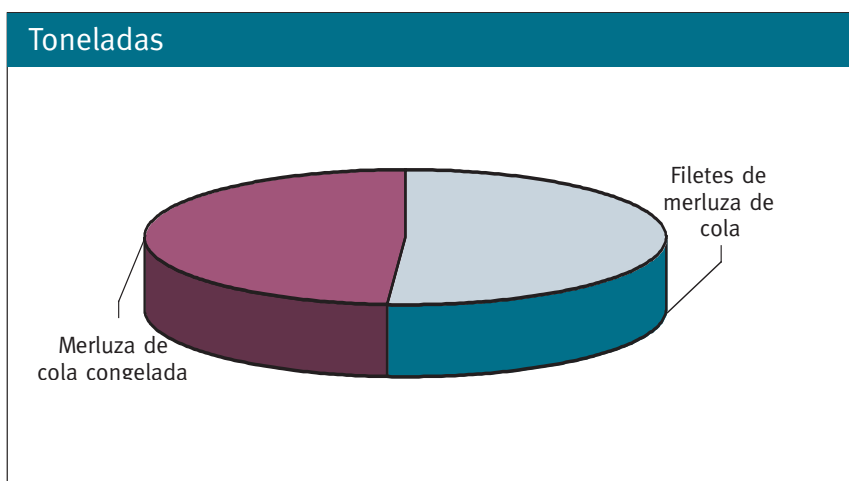

Exportaciones merluza de cola

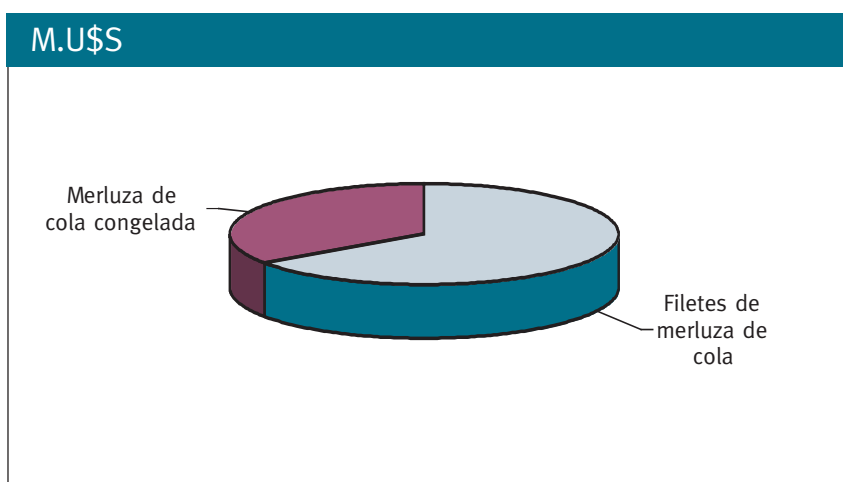

Exportaciones de merluza de cola 2005  
Aduana de salida

Aduana de salida	t	M.U\$S FOB
Ushuaia	8,393	13,933
Puerto Madryn	8,772	10,373
Mar del Plata	7,467	7,767
Buenos Aires	4,208	4,436
Puerto Deseado	2,105	2,447
Bahía Blanca	1,435	1,309
Paso de los Libres	782	1,203
Iguazú	339	417
Gualeguaychú	200	330
Mendoza	89	168
Santo Tome	28	58
Bernardo de Irigoyen	38	55
Ezeiza	0	0
<b>Total</b>	<b>33,855</b>	<b>42,497</b>

Elaborado por la SSPyA en base a datos del INDEC.

Los datos corresponden a exportaciones, no se encuentran relacionados con producción ni capturas.

Exportaciones de merluza de cola - Aduana de salida

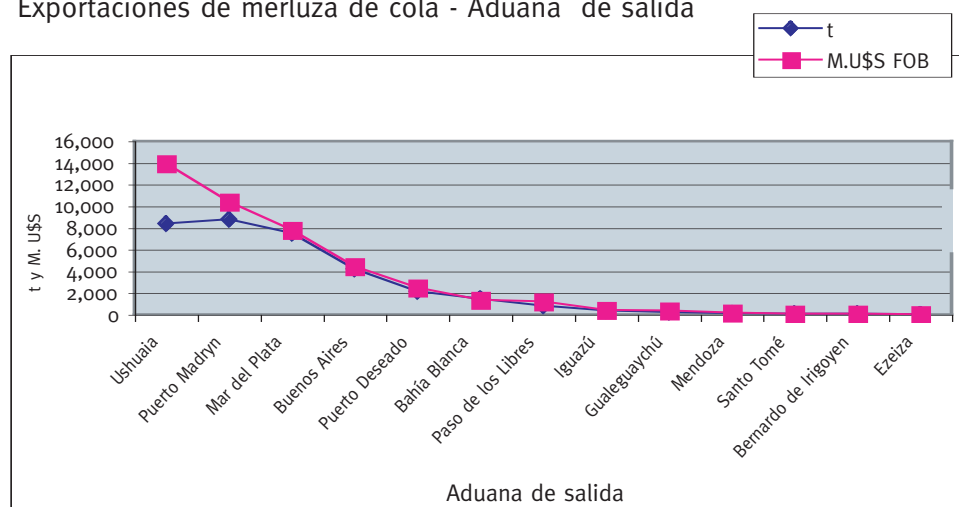



## Exportaciones de merluza de cola congelada 2005

Especie/producto	Destino	t	M.U\$S FOB	P. Promedio	Part. FOB
	Alemania	3,028	2,561	0.85	17.39%
	China	2,192	2,450	1.12	16.64%
	Países Bajos	2,228	1,748	0.78	11.87%
	Rusia	1,508	1,254	0.83	8.51%
	Yugoslavia	1,176	1,135	0.97	7.71%
	Croacia	1,214	1,078	0.89	7.32%
	Bosnia-Herzegovina	613	607	0.99	4.12%
	Ucrania	632	562	0.89	3.81%
	España	559	471	0.84	3.20%
	Hungría	497	400	0.80	2.71%
	Rumania	486	367	0.76	2.50%
	Lituania	432	341	0.79	2.31%
<b>Merluza de cola congelada</b>	Bulgaria	371	338	0.91	2.30%
	República Dominicana	290	278	0.96	1.89%
	Brasil	351	274	0.78	1.86%
	Bielorusia	283	227	0.80	1.54%
	Polonia	288	226	0.79	1.54%
	Jordania	122	117	0.96	0.79%
	Emiratos Árabes Unidos	78	96	1.24	0.65%
	Letonia	55	57	1.04	0.38%
	Japón	51	54	1.04	0.36%
	Grecia	52	39	0.75	0.26%
	Moldova	30	23	0.78	0.16%
	Macedonia	25	16	0.64	0.11%
	Túnez	6	5	0.88	0.03%
	Georgia	2	1	0.91	0.01%
<b>Total</b>		<b>16,566</b>	<b>14,724</b>	<b>0.89</b>	<b>100%</b>

Elaborado por la SSPyA en base a datos del INDEC.

Los datos corresponden a exportaciones, no se encuentran relacionados con producción ni capturas.

## Exportaciones de filetes de merluza de cola 2005

Especie/producto	Destino	t	M.U\$S FOB	P. Promedio	Part. FOB
	Alemania	3,072	5,095	1.66	18.35%
	España	2,583	3,689	1.43	13.28%
	Australia	1,691	3,080	1.82	11.09%
	Francia	1,028	1,997	1.94	7.19%
	Polonia	1,269	1,963	1.55	7.07%
	Rusia	1,303	1,845	1.42	6.64%
	Brasil	1,151	1,772	1.54	6.38%
	Japón	850	1,613	1.90	5.81%
	Nueva Zelanda	472	941	1.99	3.39%
	Lituania	570	741	1.30	2.67%
	China	385	682	1.77	2.46%
	Grecia	383	541	1.41	1.95%
	Italia	400	529	1.32	1.90%
	Reino Unido	234	498	2.12	1.79%
	Ucrania	344	473	1.38	1.70%
	Bélgica	242	369	1.52	1.33%
<b>Filetes merluza de cola</b>	Países Bajos	258	360	1.39	1.29%
	Uruguay	200	330	1.65	1.19%
	Chile	89	168	1.89	0.61%
	Rumania	116	167	1.44	0.60%
	Estados Unidos	110	159	1.44	0.57%
	Croacia	87	125	1.43	0.45%
	Bielorusia	92	123	1.34	0.44%
	Túnez	83	106	1.28	0.38%
	Bulgaria	48	68	1.42	0.24%
	Yugoslavia	29	56	1.93	0.20%
	Argelia	34	47	1.39	0.17%
	República Dominicana	26	41	1.54	0.15%
	Israel	27	41	1.50	0.15%
	Jordania	19	38	1.95	0.14%
	Estonia	20	28	1.37	0.10%
	Eslovaquia	28	26	0.95	0.09%
	Líbano	17	26	1.55	0.09%
	Turquía	18	23	1.30	0.08%
	Cuba	5	8	1.69	0.03%
	Macedonia	3	4	1.51	0.02%
	Letonia	2	3	1.35	0.01%
	Armenia	1	1	1.52	0.00%
<b>Total</b>		<b>17,290</b>	<b>27,774</b>	<b>1.61</b>	<b>100%</b>

Elaborado por la SSPyA en base a datos del INDEC.

Los datos corresponden a exportaciones, no se encuentran relacionados con producción ni capturas.

Exportaciones de merluza negra 2005

Especie/producto	t	M.U\$S	Part. t	Part. FOB	P. Promedio
Merluza negra congelada	782	6,364	99.90%	99.93%	8.14
Merluza negra, rodajas y/o trozos	1	4	0.10%	0.07%	5.54
<b>Total</b>	<b>783</b>	<b>6,368</b>	<b>100%</b>	<b>100%</b>	<b>8.14</b>

Elaborado por la SSPyA en base a datos del INDEC.

Los datos corresponden a exportaciones, no se encuentran relacionados con producción ni capturas.

Exportaciones de merluza negra 2005

Aduana de salida

Aduana de salida	t	M.U\$S FOB
Ushuaia	610	4,789
Puerto Deseado	103	1,065
Buenos Aires	43	365
Puerto Madryn	17	98
Mar del Plata	7	38
Bahía Blanca	2	12
<b>Total</b>	<b>783</b>	<b>6,368</b>

Elaborado por la SSPyA en base a datos del INDEC.

Los datos corresponden a exportaciones, no se encuentran relacionados con producción ni capturas.

Exportaciones de merluza negra - Aduana de salida

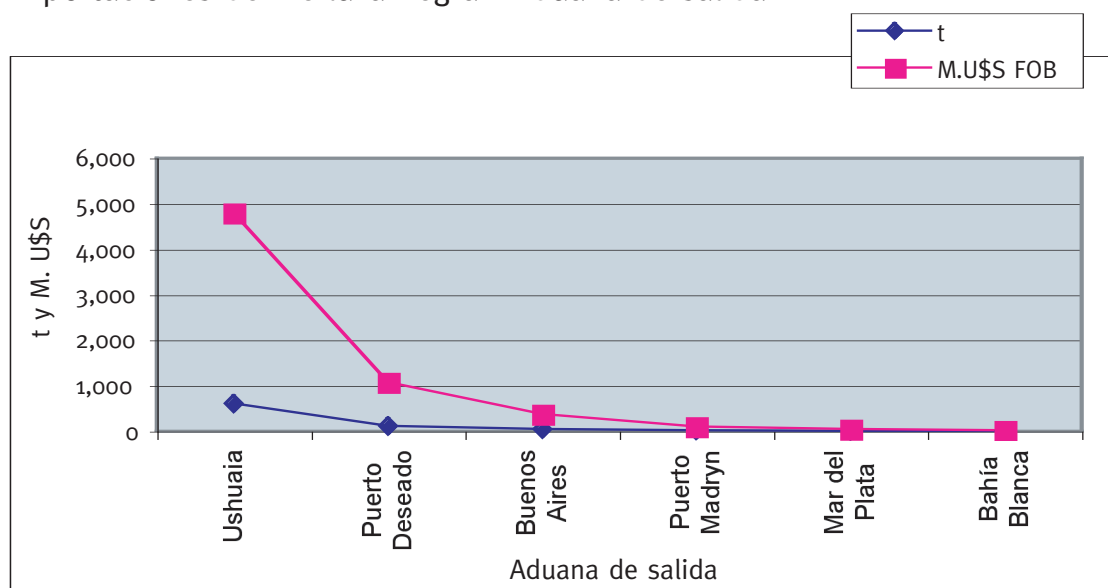

Exportaciones de merluza negra congelada 2005

Especie/producto	Destino	t	M.U\$S FOB	P. Promedio	Part. FOB
Merluza negra congelada	Estados Unidos	596	4,952	8.31	77.81%
	Japón	67	805	11.94	12.64%
	China	43	219	5.14	3.44%
	España	19	142	7.42	2.22%
	República de Corea	38	112	2.98	1.76%
	Italia	3	45	15.86	0.71%
	Polonia	6	34	5.79	0.53%
	Malasia	4	31	8.69	0.49%
	Ucrania	7	23	3.40	0.36%
	Rusia	0	2	5.06	0.03%
<b>Total</b>		<b>782</b>	<b>6,364</b>	<b>8.14</b>	<b>100%</b>

Elaborado por la SSPyA en base a datos del INDEC.

Los datos corresponden a exportaciones, no se encuentran relacionados con producción ni capturas.

Exportaciones de merluza negra por destinos

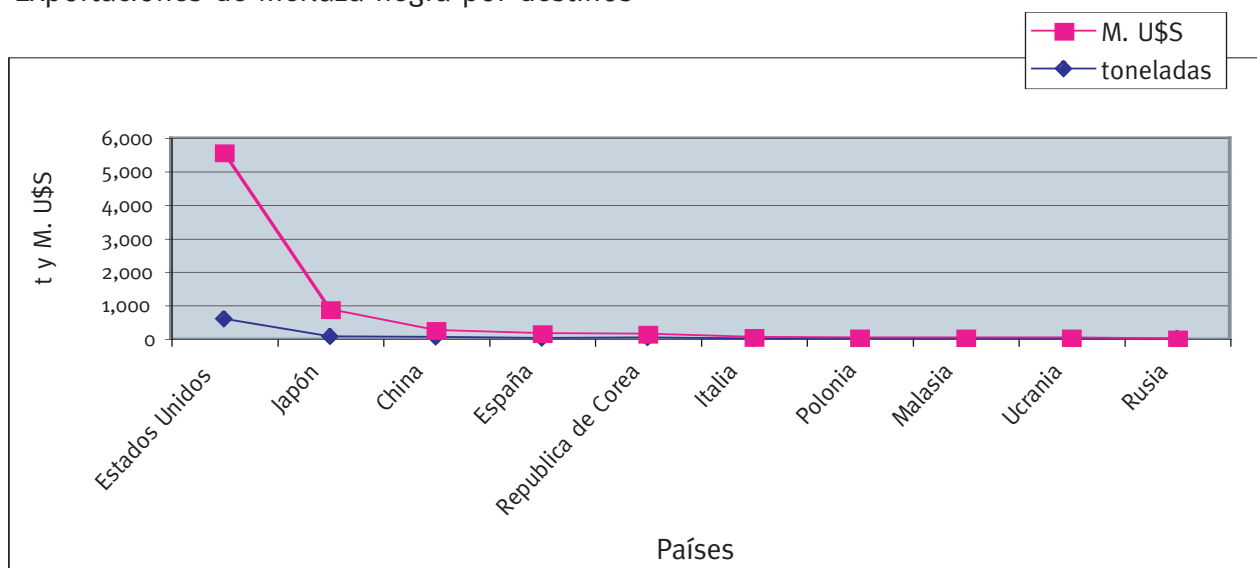

Exportaciones de merluza negra, rodajas y/o trozos 2005

Especie/producto	Destino	t	M.U\$S FOB	P. Promedio	Part. FOB
Merluza negra, rodajas y/o trozos	Japón	0.6	3.9	6.90	87.66%
	China	0.1	0.3	2.20	6.99%
	República de Corea	0.1	0.2	2.50	5.35%
<b>Total</b>		<b>0.8</b>	<b>4.4</b>	<b>5.55</b>	<b>100%</b>

Elaborado por la SSPyA en base a datos del INDEC

Los datos corresponden a exportaciones, no se encuentran relacionados con producción ni capturas

Exportaciones de merluza negra, rodajas y/o trozos 2005

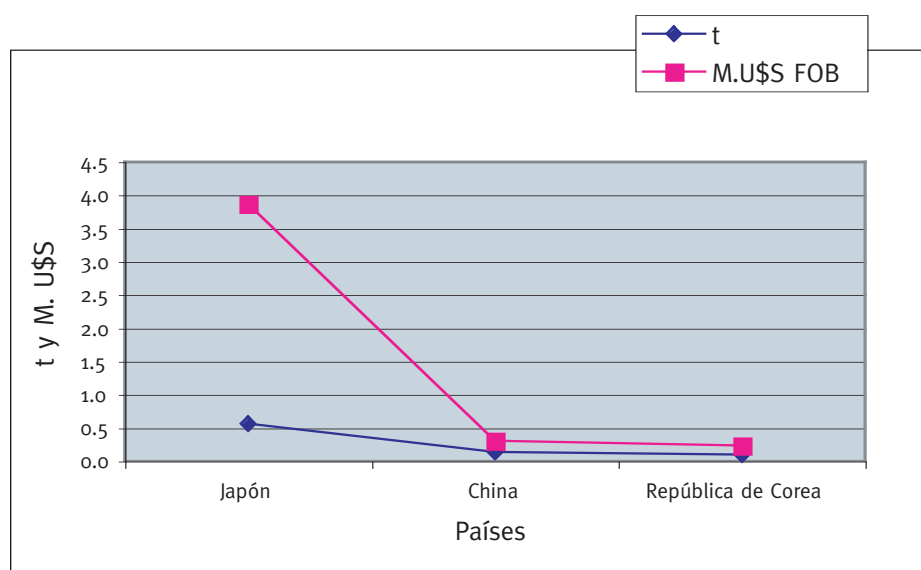

Exportaciones de sábalo 2005

Especie/producto	t	M.U\$S	Part. t	Part. FOB	P. Promedio
Sábalo congelado	27,433	9,412	98.59%	98.70%	0.34
Sábalo fresco	392	124	1.41%	1.30%	0.32
<b>Total</b>	<b>27,825</b>	<b>9,537</b>	<b>100%</b>	<b>100%</b>	<b>0.34</b>

Elaborado por la SSPyA en base a datos del INDEC.

Los datos corresponden a exportaciones, no se encuentran relacionados con producción ni capturas.

Exportaciones de sábalo 2005  
Aduana de salida

Aduana de salida	t	M.U\$S FOB
Mendoza	12,009	4,174
Buenos Aires	12,372	4,096
Iguazú	1,080	420
Paso de los Libres	860	344
Neuquén	624	213
La Quiaca	375	120
Campana	341	111
Mar del Plata	88	26
Bernardo de Irigoyen	38	21
Jujuy	21	6
Pocitos	17	5
Ezeiza	0	0
<b>Total</b>	<b>27,825</b>	<b>9,537</b>

Elaborado por la SSPyA en base a datos del INDEC.

Los datos corresponden a exportaciones, no se encuentran relacionados con producción ni capturas.

Exportación de sábalos - Aduana de salida

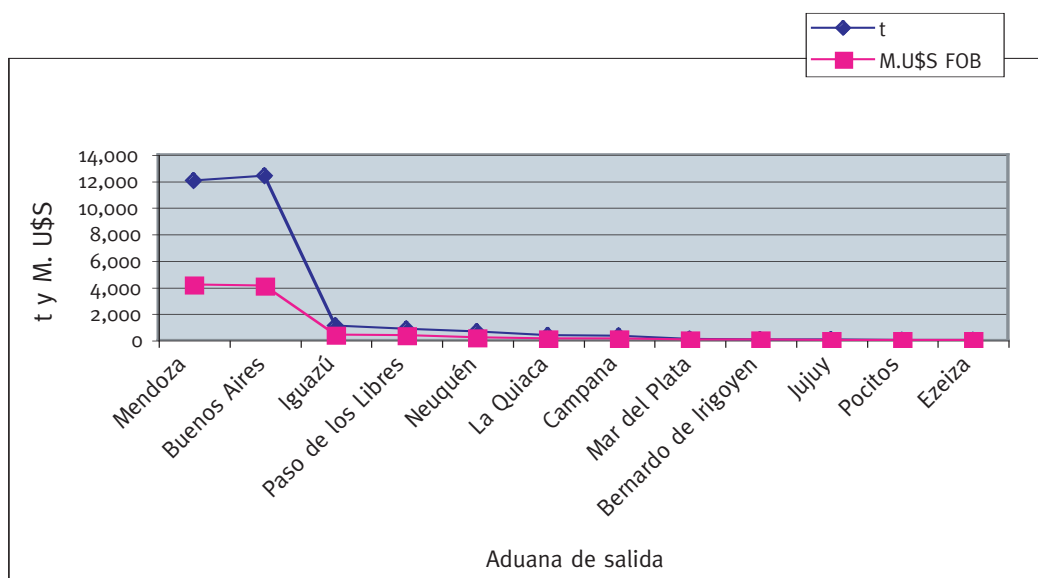

## Exportaciones de sábalo congelado 2005

Especie/producto	Destino	t	M.U\$S FOB	P. Promedio	Part. FOB
<b>Sábalo congelado</b>	Colombia	16,669	5,873	0.35	62.40%
	Nigeria	8,094	2,526	0.31	26.84%
	Brasil	1,978	785	0.40	8.34%
	Congo	597	198	0.33	2.10%
	Perú	67	21	0.31	0.22%
	Guinea Ecuatorial	29	9	0.33	0.10%
	Egipto	0	0	0.42	0.00%
<b>Total</b>		<b>27,433</b>	<b>9,412</b>	<b>0.34</b>	<b>100%</b>

Elaborado por la SSPyA en base a datos del INDEC.

Los datos corresponden a exportaciones, no se encuentran relacionados con producción ni capturas.

## Destino del sábalo congelado 2005

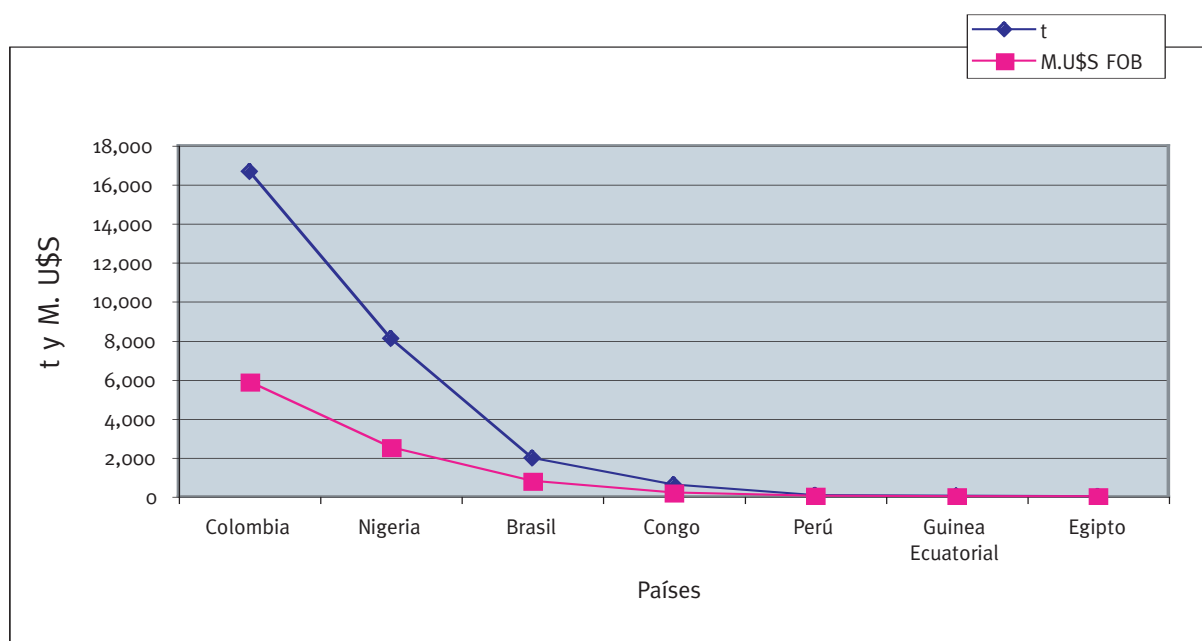

## Exportaciones de sábalo fresco 2005

Especie/producto	Destino	t	M.U\$S FOB	P. Unitario
<b>Sábalo fresco</b>	Bolivia	392	124	0.32
<b>Total</b>		<b>392</b>	<b>124</b>	<b>0.32</b>

Elaborado por la SSPyA en base a datos del INDEC.

Los datos corresponden a exportaciones, no se encuentran relacionados con producción ni capturas.

## Exportaciones de surimi 2005

Especie/producto	t	M.U\$S	Part. t	Part. FOB	P. Promedio
Surimi	14,507	26,568	100%	100%	1.83
<b>Total</b>	<b>14,507</b>	<b>26,568</b>	<b>100%</b>	<b>100%</b>	<b>1.83</b>

Elaborado por la SSPyA en base a datos del INDEC.

Los datos corresponden a exportaciones, no se encuentran relacionados con producción ni capturas.

## Exportaciones de surimi 2005

### Aduana de salida

Aduana de salida	t	M.U\$S
Ushuaia	14,419	26,434
Buenos Aires	48	75
Gualedguaychú	40	59
<b>Total</b>	<b>14,507</b>	<b>26,568</b>

Elaborado por la SSPyA en base a datos del INDEC.

Los datos corresponden a exportaciones, no se encuentran relacionados con producción ni capturas.

### Exportaciones de surimi - Aduana de salida

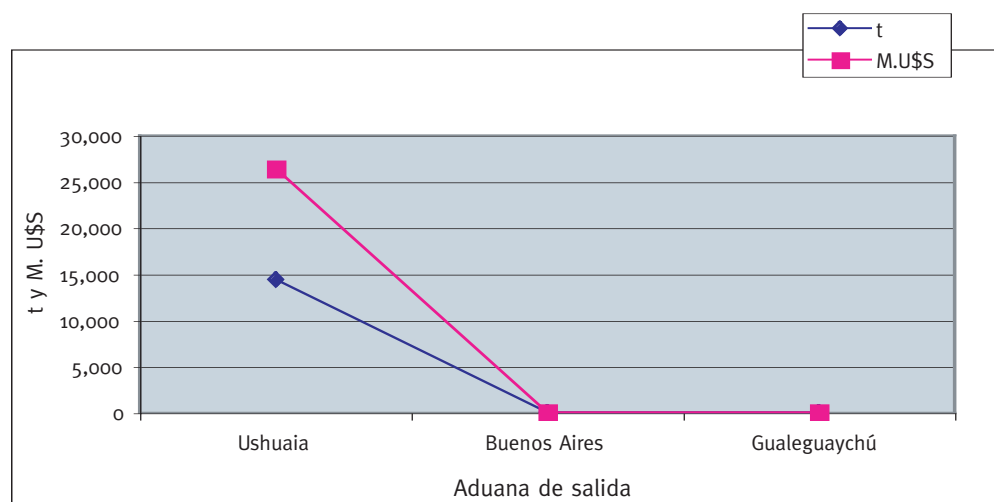



Destino de las exportaciones de surimi 2005

Especie/producto	Destino	t	M.U\$S FOB	P. Promedio	Part. FOB
Surimi	Japón	12,520	22,617	1.81	85.13%
	España	912	2,017	2.21	7.59%
	Lituania	341	647	1.89	2.44%
	Francia	276	535	1.94	2.01%
	Uruguay	261	418	1.60	1.57%
	Brasil	122	211	1.73	0.79%
	China	49	89	1.83	0.34%
	Rusia	26	33	1.27	0.13%
<b>Total</b>		<b>14,507</b>	<b>26,568</b>	<b>1.83</b>	<b>100%</b>

Elaborado por la SSPyA en base a datos del INDEC.

Los datos corresponden a exportaciones, no se encuentran relacionados con producción ni capturas.

Destino de surimi 2005

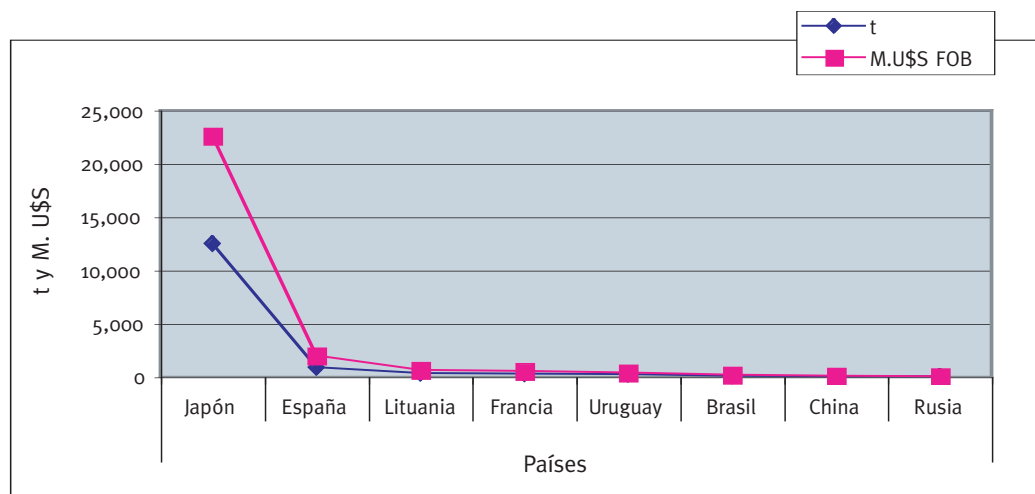



SUBSECRETARIA DE PESCA Y ACUICULTURA  
AREA ECONOMÍA PESQUERA

# 2004



## Exportaciones de productos pesqueros - Total por partidas arancelarias en t y M.U\$S 2004

Part.	Descripción			Fob/t	P. Relativa	
		t	M.U\$S	M. U\$S	t	M.U\$S
0301.	Peces vivos	1	37	26.41	0.00%	0.00%
302	Pescado fresco o refrigerado, excepto filetes	16,742	13,688	0.82	3.39%	1.68%
303	Pescado congelado, excepto filetes	152,767	133,765	0.88	30.91%	16.38%
304	Filetes y demás carnes de pescado	178,123	291,863	1.64	36.04%	35.74%
305	Pescado sec./sal./en salm. Har./pol./pell. aptos p/consumo humano	18,150	21,302	1.17	3.67%	2.61%
306	Crustáceos	27,815	217,443	7.82	5.63%	26.63%
307	Moluscos	57,695	109,141	1.89	11.67%	13.36%
0511.91.00	Prod. no exp. en otros capítulos. No aptos p/consumo humano	1,710	1,568	0.92	0.35%	0.19%
1504	Grasas y aceites de pescado y mamíferos marinos	1,019	642	0.63	0.21%	0.08%
1603.00.90	Extractos y jugos de pescado y mariscos	31	93	2.99	0.01%	0.01%
1604	Preparaciones y conservas de pescado	2,292	5,474	2.39	0.46%	0.67%
1605	Preparaciones y conservas de mariscos	561	2,620	4.67	0.11%	0.32%
2301.20	Harina, polvo y pellets de pescado. No aptos p/consumo humano	37,313	18,989	0.51	7.55%	2.33%
<b>Total</b>		<b>494,220</b>	<b>816,622</b>	<b>1.65</b>	<b>100%</b>	<b>100%</b>

Elaborado por la SSPyA en base a datos del INDEC.

Los datos corresponden a exportaciones, no se encuentran relacionados con producción ni capturas.

## Exportaciones 2004 - Por partidas arancelarias

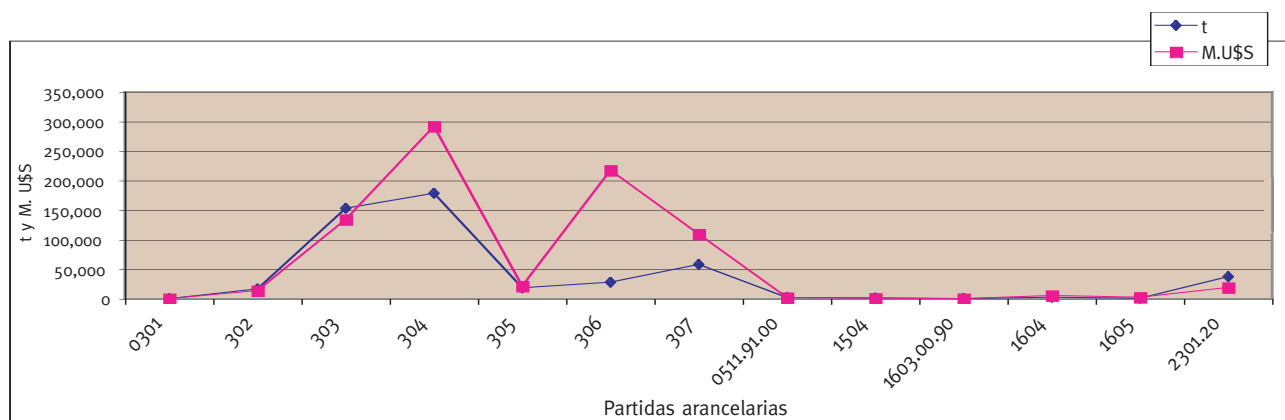

## Exportaciones de productos pesqueros - Total por posiciones arancelarias en t y M.U\$D

NCM		Descripción			Producto	Estado	Pack	t	M. US\$	P. prom.
Posición	SIM	DC	Especie							
<b>0301. Peces vivos</b>										
0301.10.90	000	Q	Peces ornamentales	S/E	Vivos	S/E	1	30	30.40	
0301.99.90	000	L	Los demás peces	S/E	Vivos	S/E	0	6	43.54	
							<b>Subtotal 0301</b>	<b>1</b>	<b>37</b>	<b>32.08</b>
<b>0302. Pescado fresco o refrigerado, excluidos los filetes</b>										
0302.11.00	000	H	Trucha	Exc. filetes	Fre/ref.	S/E	7	29	4.03	
0302.12.00	200	F	Salmón del Atlántico	Exc. filetes	Fre/ref.	S/E	3	6	2.37	
0302.19.00	000	D	Los demás salmónidos	Exc. filetes	Fre/ref.	S/E	24	23	0.98	
0302.23.00	000	W	Lenguado	Exc. filetes	Fre/ref.	S/E	4	9	2.12	
0302.29.00	000	T	Los demás peces planos	Exc. filetes	Fre/ref.	S/E	3	11	4.32	
0302.32.00	000	Y	Atún de aleta amarilla	Exc. filetes	Fre/ref.	S/E	0	0	1.50	
0302.64.00	000	P	Caballa	Exc. filetes	Fre/ref.	S/E	2	1	0.30	
0302.65.00	000	B	Escualo	Exc. filetes	Fre/ref.	S/E	51	107	2.10	
0302.69.10	100	P	Merluza Hubbsi	Exc. filetes	Fre/ref.	S/E	11,655	10,883	0.93	
0302.69.31	000	L	Cherna	Exc. filetes	Fre/ref.	S/E	23	67	2.95	
0302.69.32	000	U	Mero	Exc. filetes	Fre/ref.	S/E	95	126	1.32	
0302.69.41	000	W	Sábalo	Exc. filetes	Fre/ref.	S/E	140	35	0.25	
0302.69.43	000	L	Surubí	Exc. filetes	Fre/ref.	S/E	18	13	0.75	
0302.69.44	000	U	Tararira	Exc. filetes	Fre/ref.	S/E	2	1	0.29	
0302.69.45	000	B	Boga	Exc. filetes	Fre/ref.	S/E	13	4	0.33	
0302.69.49	000	G	Anchoita	Exc. filetes	Fre/ref.	S/E	0	0	0.67	
0302.69.90	900	L	Los demás pescados	Exc. filetes	Fre/ref.	S/E	4,677	2,279	0.49	
0302.70.00	000	F	Hígados, lechas y huevas	Exc. filetes	Fre/ref.	S/E	27	94	3.45	
							<b>Subtotal 0302</b>	<b>16,742</b>	<b>13,688</b>	<b>0.82</b>
<b>0303. Pescado congelado, excluidos los filetes</b>										
0303.19.00	000	X	Los demás salmones del Pacífico	Exc. filetes	Cong.	S/E	0	0	2.00	
0303.21.00	000	Q	Trucha	Exc. filetes	Cong.	S/E	23	54	2.41	
0303.22.00	900	B	Salmón del Atlántico y Danubio	Exc. filetes	Cong.	> 1 kg	14	27	1.90	
0303.29.00	900	K	Los demás salmónidos	Exc. filetes	Cong.	> 1 kg	7	10	1.40	
0303.33.00	100	J	Lenguado (Solea)	Exc. filetes	Cong.	< = 1 kg	0	0	2.00	
0303.33.00	900	C	Lenguado (Solea)	Exc. filetes	Cong.	> 1 kg	98	118	1.20	
0303.39.00	900	Z	Los demás pescados	Exc. filetes	Cong.	> 1 kg	0	0	0.68	
0303.39.00	910	C	Lenguado (Paralichthys)	Exc. filetes	Cong.	> 1 kg	12	6	0.49	
0303.39.00	990	D	Los demás pescados planos	Exc. filetes	Cong.	> 1 kg	0	0	1.00	
0303.71.00	000	L	Sardina, sardinela y espadín	Exc. filetes	Cong.	S/E	12	4	0.30	
0303.74.00	900	W	Caballa	Exc. filetes	Cong.	> 1 kg	1,150	607	0.53	
0303.75.00	900	H	Escualo	Exc. filetes	Cong.	> 1 kg	567	989	1.75	
0303.76.00	000	W	Anguila	Exc. filetes	Cong.	S/E	0	0	2.00	
0303.77.00	900	G	Róbalo	Exc. filetes	Cong.	> 1 kg	4	6	1.59	
0303.78.00	110	D	Merluza Hubbsi	Exc. filetes	Cong.	< = 1 kg	143	177	1.24	
0303.78.00	120	G	Merluza Hubbsi	Exc. filetes	Cong.	> 1 kg < = 3 kg	5	3	0.48	
0303.78.00	190	E	Merluzas Hubbsi	Exc. filetes	Cong.	> 1 kg	42,520	39,299	0.92	
0303.78.00	290	K	Merluza australes	Exc. filetes	Cong.	> 1 kg	3,892	11,748	3.02	
0303.78.00	990	Y	Las demás merluzas	Exc. filetes	Cong.	> 1 kg	92	83	0.90	
0303.79.10	100	X	Corvina	H&G S/Aletas ni Esc.	Cong.	S/E	782	428	0.55	
0303.79.10	990	V	Corvina	Los demás exc. filetes	Cong.	> 1 kg	11,562	5,559	0.48	
0303.79.20	900	A	Pescadilla	Exc. filetes	Cong.	> 1 kg	3,154	1,416	0.45	
0303.79.33	900	H	Pargo	Exc. filetes	Cong.	> 1 kg	220	94	0.43	
0303.79.41	900	C	Cherna	Exc. filetes	Cong.	> 1 kg	1	5	3.30	
0303.79.42	900	K	Mero	Exc. filetes	Cong.	> 1 kg	418	305	0.73	
0303.79.43	900	T	Lisa	Exc. filetes	Cong.	> 1 kg	201	102	0.51	
0303.79.45	900	H	Pejerrey	Exc. filetes	Cong.	> 1 kg	6	4	0.69	
0303.79.46	200	C	Merluza de cola	Exc. filetes	Cong.	> 1 kg	14,833	11,114	0.75	
0303.79.46	900	Q	Merluza de cola	Exc. filetes	Cong.	Los demás	887	684	0.77	
0303.79.47	900	Y	Notothenia	Exc. filetes	Cong.	> 1 kg	312	179	0.58	
0303.79.49	100	V	Merluza negra	Exc. filetes	Cong.	> 1 kg	2	19	8.04	
0303.79.49	900	N	Merluza negra	Exc. filetes	Cong.	Los demás	716	4,140	5.78	
0303.79.49	910	R	Merluza negra	Exc. filetes	Cong.	> = 10 kg	706	5,059	7.16	
0303.79.49	990	T	Merluza negra	Exc. filetes	Cong.	Los demás	416	2,557	6.15	
0303.79.51	900	M	Sábalo	Exc. filetes/los demás	Cong.	> 1 kg	31,831	10,152	0.32	
0303.79.52	900	V	Tilapia	Exc. filetes	Cong.	> 1 kg	25	9	0.34	
0303.79.53	900	C	Surubí	Exc. filetes/los demás	Cong.	> 1 kg	83	125	1.51	
0303.79.54	900	K	Tararira	Exc. filetes/los demás	Cong.	> 1 kg	670	295	0.44	

0303.79.55	900	T	Boga	Exc. filetes/los demás	Cong.	> 1 kg	1,190	588	0.49
0303.79.57	200	V	Anchoita	Exc. filetes	Cong.	> 1 kg	1,116	678	0.61
0303.79.57	900	H	Anchoita	Exc. filetes	Cong.	Los demás	15	7	0.42
0303.79.63	900	M	Pacú	Exc. filetes	Cong.	> 1 kg	0	0	2.00
0303.79.90	100	A	Los demás pescados	Exc. filetes	Cong.	< = 1 kg	263	458	1.74
0303.79.90	190	E	Los demás pescados	Exc. filetes	Cong.	< = 1 kg	327	674	2.06
0303.79.90	900	U	Los demás pescados	Exc. filetes	Cong.	> 1 kg	21,707	22,784	1.05
0303.79.90	910	X	Abadejo	Exc. filetes	Cong.	> 1 kg	1,698	3,366	1.98
0303.79.90	920	A	Polaca	Exc. filetes	Cong.	> 1 kg	782	600	0.77
0303.79.90	990	Y	Los demás pescados	Exc. filetes	Cong.	> 1 kg	10,048	8,804	0.88
0303.80.00	000	N	Hígados, huevas y lechas	S/E	Cong.	S/E	260	430	1.66
<b>Subtotal 0303</b>							<b>152,767</b>	<b>133,765</b>	<b>0.88</b>

#### 0304. Filetes y demás carnes de pescado. Frescos, refrigerados o congelados

0304.10.11	000	A	Filetes de cherna	S/E	Fre/ref.	S/E	0	0	2.50
0304.10.12	000	H	Filetes de mero	S/E	Fre/ref.	S/E	364	927	2.55
0304.10.19	100	R	Los demás filetes de merluza Hubbsi	S/E	Fre/ref.	S/E	21	44	2.14
0304.10.19	900	K	Los demás filetes de los demás pescados	S/E	Fre/ref.	S/E	319	1,284	4.02
0304.10.90	100	B	Las demás carnes de pescado de merluza Hubbsi	S/E	Fre/ref.	S/E	23	117	5.17
0304.10.90	900	V	Las demás carnes de pescado de ld. pescados	S/E	Fre/ref.	S/E	102	469	4.62
0304.20.10	110	Q	Filetes de merluza Hubbsi	desgrasados	Cong.	< = 1 kg	1,285	5,591	4.35
0304.20.10	190	R	Filetes de los demás pescados	desgrasados	Cong.	< = 1 kg	2	7	4.27
0304.20.10	210	W	Filetes de merluza Hubbsi	s/desgrasar	Cong.	< = 1 kg	4,596	8,910	1.94
0304.20.10	910	J	Filetes de merluza Hubbsi	Los demás	Cong.	Los demás	70,937	113,243	1.60
0304.20.10	911	L	Filetes de merluza Hubbsi	desgrasados	Cong.	Los demás	2,216	6,011	2.71
0304.20.10	912	N	Filetes de merluza Hubbsi	s/desgrasar	Cong.	Los demás	36,227	56,841	1.57
0304.20.10	990	K	Los demás filetes de los demás pescados	Los demás	Cong.	Los demás	267	421	1.57
0304.20.10	991	M	Los demás filetes de los demás pescados	desgrasados	Cong.	Los demás	4	7	1.69
0304.20.10	992	P	Los demás filetes de los demás pescados	S/desgrasar	Cong.	Los demás	47	123	2.63
0304.20.20	900	Q	Filetes de pargo	Los demás	Cong.	Los demás	19	18	0.94
0304.20.50	200	G	Filetes de mero	s/desgrasar	Cong.	< = 1 kg	13	31	2.40
0304.20.50	900	V	Filetes de mero	Los demás	Cong.	> 1 kg	828	1,977	2.39
0304.20.70	900	P	Filetes de merluza negra	Los demás	Cong.	> 1 kg	132	1,209	9.19
0304.20.90	100	Q	Los demás filetes	desgrasados	Cong.	< = 1 kg	10	45	4.68
0304.20.90	200	W	Los demás filetes	s/desgrasar	Cong.	< = 1 kg	369	691	1.87
0304.20.90	300	B	Filetes de merluza de cola	S/E	Cong.	> 1 kg	13,323	19,751	1.48
0304.20.90	900	J	Los demás filetes	Los demás	Cong.	> 1 kg	20,773	38,884	1.87
0304.90.00	110	E	Las demás carnes de pescado						
			de merluza Hubbsi	En rodajas y/o trozos	Cong.	S/E	1,674	2,789	1.67
0304.90.00	120	H	Las demás carnes de pescado						
			de merluza negra	En rodajas y/o trozos	Cong.	S/E	18	64	3.56
0304.90.00	190	F	Las demás carnes de pesc.						
			de los demás pescados	En rodajas y/o trozos	Cong.	S/E	279	781	2.80
0304.90.00	290	L	Las demás carnes de pescado	S/E	Cong.	S/E	0	0	1.00
0304.90.00	300	M	Las demás carnes de pescado	Surimi	Cong.	S/E	20,501	27,532	1.34
0304.90.00	910	Y	Las demás carnes de pescado						
			de merluza Hubbsi	S/E	Cong.	S/E	3,149	3,502	1.11
0304.90.00	990	Z	Las demás carnes de pesc.						
			de los demás pescados	Los demás	Cong.	S/E	626	593	0.95
<b>Subtotal 0304</b>							<b>178,123</b>	<b>291,863</b>	<b>1.64</b>

#### 0305. Pescado sec/sal/en salm/ahum/prec. Harina, polvo, pellets aptos para consumo humano

0305.10.00	900	A	Harina, polvo y/o pellets	Los demás	S/E	S/E	35	152	4.32
0305.30.00	900	D	Filetes de pescados	Los demás	Sec./sal/en salm.	S/E	110	413	3.75
0305.41.00	000	F	Salmón del Pacífico	Inc. filetes	Ahumado	S/E	0	0	30.00
0305.49.90	900	N	Los demás pescados	Los demás	Ahumado	S/E	110	262	2.37
0305.59.20	000	K	Tiburón	Aletas	Sec./sal.	S/E	4	133	36.11
0305.59.90	100	J	Tiburón	S/E	Sec./sal./s/ahum.	S/E	1	26	42.16
0305.59.90	200	P	Raya	S/E	Sec./sal.	S/E	41	169	4.10
0305.59.90	900	C	Los demás pescados	S/E	Sec./Sal.	S/E	153	1,061	6.94
0305.63.00	100	N	Anchoa	S/E	Sal/en salm.	> 1 kg	17,307	18,677	1.08
0305.63.00	900	G	Anchoa	S/E	Sal/en salm.	< = 1 kg	341	377	1.11
0305.69.00	900	D	Los demás pescados	S/E	Sal/s/sec.ni ahumado	S/E	47	31	0.65
<b>Subtotal 0305</b>							<b>18,150</b>	<b>21,302</b>	<b>1.17</b>

#### 0306. Crustáceos

0306.12.00	000	U	Bogavante	S/E	Cong.	S/E	0	0	1.00
0306.13.91	911	F	Langostino	enteros	Cong.	< = 1 kg	726	5,899	8.12
0306.13.91	919	Y	Langostino	enteros	Cong.	> 1 kg	23,619	181,834	7.70
0306.13.91	990	E	Camarón y demás decápodos nanantia	enteros	Cong.	S/E	1	3	4.87
0306.13.99	110	W	Langostino	Exc. enteros	Cong.	< = 1 kg	402	3,170	7.88
0306.13.99	190	X	Langostino	Exc. enteros	Cong.	> 1 kg	2,728	22,782	8.35

0306.13.99	900	L	Camarón y demás decápodos nanantia	Exc. enteros	Cong.	S/E	4	30	7.96	
0306.14.00	100	Y	Centolla y centollón	S/E	Cong.	< = 1 kg	70	674	9.62	
0306.14.00	900	R	Centolla y centollón	S/E	Cong.	> 1 kg	264	3,038	11.51	
0306.19.00	000	C	Los demás crustáceos, incluso harina/polvo/pellets	Aptos p/consumo humano	Cong.	S/E	1	14	9.44	
							<b>Subtotal 0306</b>	<b>27,815</b>	<b>217,443</b>	<b>7.82</b>

#### 0307. Moluscos

0307.29.00	100	Q	Vieira	S/E	Cong.	< = 1 kg	25	192	7.74	
0307.29.00	910	M	Vieira y los demás moluscos	S/E	Cong.	> 1 kg	5,794	28,971	5.00	
0307.39.00	910	B	Mejillón	S/E	Cong.	> 1 kg	0	0	3.50	
0307.41.00	000	T	Jibia y globito, calamar y pota	S/E	Vivos/fresco/refrig	S/E	4	5	1.10	
0307.49.11	000	F	Calamar y pota (1)	S/E	Cong.	S/E	168	307	1.83	
0307.49.19	000	R	Los demás	S/E	Cong.	S/E	6	18	2.90	
0307.59.10	000	M	Pulpo	S/E	Cong.	S/E	0	0	2.96	
0307.60.00	100	P	De tierra (Helix aspesa)	S/E	S/E	S/E	27	64	2.41	
0307.60.00	900	H	De tierra (Helix aspesa)	los demás	S/E	S/E	10	17	1.65	
0307.91.00	000	N	Los demás, incluso har./polvo/pellets de inv. acuát.	S/E	Vivos/fresco/refrig	S/E	0	0	4.00	
0307.99.00	110	T	Calamar Illex	Tubos s/piel	Cong.	< = 1 kg	8	27	3.50	
0307.99.00	120	W	Calamar Illex	Tubos o vainas	Cong.	S/E	18,674	44,954	2.41	
0307.99.00	130	Z	Calamar Illex	Anillos	Cong.	< = 1 kg	34	109	3.17	
0307.99.00	140	C	Calamar Illex	En anillas	Cong.	> 1 kg	58	136	2.33	
0307.99.00	150	F	Calamar Illex	Tentáculos s/picos s/ojos	Cong.	< = 1 kg	15	17	1.19	
0307.99.00	161	L	Calamar Illex	En tentáculos	Cong.	S/E	5,263	6,165	1.17	
0307.99.00	162	N	Calamar Illex	En aletas	Cong.	S/E	700	536	0.77	
0307.99.00	190	U	Calamar Illex	Los demás	Cong.	> 1 kg	26,871	27,587	1.03	
0307.99.00	910	L	Los demás inv. acuáticos, excepto crustáceos (1)	Los demás	Cong.	S/E	38	35	0.93	
0307.99.00	990	M	Los demás moluscos	Los demás	S/E	S/E	0	0	2.00	
							<b>Subtotal 0307</b>	<b>57,695</b>	<b>109,141</b>	<b>1.89</b>

#### 0511. Productos de origen animal no expresados en otros capítulos. No aptos para consumo humano

0511.91.10	000	W	Huevas de pescado fecundadas para la reproducción. No apto p/consumo hum.	S/E	S/E	0	2	6.00		
0511.91.00	000	Z	Pescados, crustá., molus. y demás inv. acuát. (2) No apto p/consumo hum.	S/E	S/E	1,710	1,566	0.92		
							<b>Subtotal 0511.91.00</b>	<b>1,710</b>	<b>1,568</b>	<b>0.92</b>

#### 1504. Grasas y aceites de pescado y mamíferos marinos

1504.10.90	000	T	Los demás aceites de hígado de pesc. y sus fracc.	S/E	S/E	S/E	27	55	2.03	
1504.20.00	000	U	Grasas y aceites de pescado, excepto de hígado	S/E	S/E	S/E	992	588	0.59	
							<b>Subtotal 1504</b>	<b>1,019</b>	<b>642</b>	<b>0.63</b>

#### 1603. Extractos y jugos de carne, pescado y los demás invertebrados acuáticos

1603.00.00	900	C	Extracto y jugos de carne de pescado e inv. acuát.	S/E	S/E	S/E	31	93	2.99	
							<b>Subtotal 1603.00.00</b>	<b>31</b>	<b>93</b>	<b>2.99</b>

#### 1604. Preparaciones y conservas de pescado. Caviar y sus sucedáneos

1604.13.10	200	T	Sardina	En aceite	Entero o en trozos	S/E	1	4	5.55	
1604.13.10	300	Y	Sardina	En salsa de tomate	Entero o en trozos	S/E	0	2	4.88	
1604.13.10	900	F	Sardina	Los demás	Entero o en trozos	S/E	1	4	5.87	
1604.14.10	210	H	De los demás pescados	En trozos al natural	Cong.	S/E	1	4	3.65	
1604.14.10	220	L	De los demás pescados	En trozos en aceite	Cong.	S/E	1	5	4.06	
1604.14.10	230	P	De los demás pescados	Trozos en salsa de tomate	Cong.	S/E	0	1	3.80	
1604.15.00	000	W	Caballa	S/E	Entero o en trozos	S/E	0	0	2.38	
1604.16.00	100	N	De anchoa	S/E	S/Picar	< = 1 kg	310	1,812	5.85	
1604.16.00	900	G	De anchoa	S/E	S/Picar	> 1 kg	154	565	3.67	
1604.19.00	100	Z	De los demás pescados	S/E	S/Picar	< = 1 kg	4	11	3.20	
1604.19.00	900	T	De los demás pescados	S/E	S/Picar	> 1 kg	60	109	1.82	
1604.20.10	100	Q	Las demás preparaciones de atún	Al natural	S/E	S/E	33	48	1.44	
1604.20.10	200	W	Las demás preparaciones de atún	En aceite	S/E	S/E	33	51	1.52	
1604.20.90	100	U	Preparaciones de surimi	Acond. al vacío	S/E	< = 1 kg	731	1,470	2.01	
1604.20.90	910	Q	De los demás pescados, excepto surimi	Acond. al vacío	Picada/molida	< = 1 kg	410	614	1.50	
1604.20.90	990	R	De los demás pescados (3)	Las demás	Picada/molida	> 1 kg	552	773	1.40	
							<b>Subtotal 1604</b>	<b>2,292</b>	<b>5,474</b>	<b>2.39</b>

#### 1605. Preparaciones y conservas de crustáceos, moluscos y demás invertebrados acuáticos

1605.10.00	100	K	De cangrejo, excepto Macrurus	S/E	S/E	> 1 kg	42	426	10.17
1605.10.00	900	D	De cangrejos, excepto macrurus	S/E	S/E	S/E	3	25	7.83
1605.20.00	110	C	Camarón	Cocidos y pelados	S/E	S/E	12	63	5.25
1605.20.00	190	D	Camarón	Los demás	S/E	S/E	0	0	1.00
1605.40.00	100	C	De los demás crustáceos	S/E	S/E	< = 1 kg	18	172	9.41



1605.40.00	900	W	De los demás crustáceos	S/E	S/E	S/E	24	164	6.86
1605.90.00	110	B	De los demás moluscos	S/E	Cong.	< = 1 kg	84	381	4.55
1605.90.00	191	E	De los demás moluscos	De mejillones	s/cong.	< = 1 kg	1	3	3.39
1605.90.00	192	G	De los demás moluscos	De almejas	s/cong.	< = 1 kg	0	1	7.00
1605.90.00	199	X	De los demás moluscos	S/E	s/cong.	< = 1 kg	52	240	4.58
1605.90.00	910	V	De los demás moluscos	S/E	Cong.	> 1 kg	238	1,116	4.69
1605.90.00	990	W	De los demás moluscos	S/E	s/cong.	> 1 kg	87	30	0.34
<b>Subtotal 1605</b>							<b>561</b>	<b>2,620</b>	<b>4.67</b>

#### 2301. Residuos de industrias alimentarias. Alimento para animales

2301.20.10	190	D	Harina de pescado	No aptos p/consumo hum.	S/E	> 1 kg	37,313	18,989	0.51
<b>Subtotal 2301.20</b>							<b>37,313</b>	<b>18,989</b>	<b>0.51</b>
<b>Total</b>							<b>494,219</b>	<b>816,623</b>	<b>1.65</b>

Elaborado por la SSPyA en base a datos del INDEC.

Los datos corresponden a exportaciones, no se encuentran relacionados con producción ni capturas.

(1) No incluye al calamar Illex (Illex argentinus) por no estar contemplado dentro de las denominaciones científicas de la especie.

(2) Incluye todo producto de mar en mal estado, excluida la harina, no aptos para consumo humano.

(3) Posiciones en la que sale el surimi procesado a granel (+ 1 kg).



## Destinos totales de exportación 2004

Destino	t	M.Ú\$ FOB	P. Promedio	t	M.Ú\$
España	94,694	271,211	2.86	19.16%	33.21%
Italia	29,631	87,393	2.95	6.00%	10.70%
Estados Unidos	28,327	61,076	2.16	5.73%	7.48%
Brasil	41,332	53,966	1.31	8.36%	6.61%
Japón	29,976	49,630	1.66	6.07%	6.08%
Francia	14,050	42,914	3.05	2.84%	5.26%
Alemania	19,121	27,030	1.41	3.87%	3.31%
China	36,754	25,142	0.68	7.44%	3.08%
Polonia	12,434	17,411	1.40	2.52%	2.13%
Rusia	12,208	14,672	1.20	2.47%	1.80%
Israel	9,897	12,238	1.24	2.00%	1.50%
Países Bajos	11,730	12,140	1.03	2.37%	1.49%
Lituania	11,101	11,573	1.04	2.25%	1.42%
Uruguay	11,939	10,098	0.85	2.42%	1.24%
Marruecos	8,508	8,501	1.00	1.72%	1.04%
Colombia	21,646	7,874	0.36	4.38%	0.96%
Australia	3,550	7,224	2.04	0.72%	0.88%
República de Corea	5,088	6,077	1.19	1.03%	0.74%
Grecia	3,467	5,627	1.62	0.70%	0.69%
Ucrania	5,318	5,454	1.03	1.08%	0.67%
Nigeria	13,927	5,431	0.39	2.82%	0.67%
Canadá	2,240	5,050	2.25	0.45%	0.62%
Croacia	4,619	4,622	1.00	0.93%	0.57%
Tailandia	1,145	4,421	3.86	0.23%	0.54%
Taiwan	7,399	4,157	0.56	1.50%	0.51%
Jordania	5,633	4,133	0.73	1.14%	0.51%
Sudáfrica	2,667	3,613	1.35	0.54%	0.44%
Reino Unido	1,429	3,534	2.47	0.29%	0.43%
Noruega	3,355	3,202	0.95	0.68%	0.39%
Hungría	2,825	3,187	1.13	0.57%	0.39%
China, RAE de Hong Kong	600	2,821	4.70	0.12%	0.35%
Chile	1,436	2,556	1.78	0.29%	0.31%
República Dominicana	2,500	2,327	0.93	0.51%	0.28%
Bulgaria	1,980	1,964	0.99	0.40%	0.24%
Méjico	1,358	1,788	1.32	0.27%	0.22%
Argelia	2,306	1,781	0.77	0.47%	0.22%
Líbano	1,659	1,706	1.03	0.34%	0.21%
Eslovenia	1,210	1,670	1.38	0.24%	0.20%
Estonia	1,521	1,614	1.06	0.31%	0.20%
Camerún	3,642	1,449	0.40	0.74%	0.18%
Cuba	862	1,368	1.59	0.17%	0.17%
Portugal	732	1,296	1.77	0.15%	0.16%
Bélgica	668	1,247	1.87	0.14%	0.15%
Yugoslavia	1,257	1,237	0.98	0.25%	0.15%
Bielorusia	1,019	1,061	1.04	0.21%	0.13%
Macedonia	1,174	979	0.83	0.24%	0.12%
Singapur	1,103	946	0.86	0.22%	0.12%
Letonia	630	845	1.34	0.13%	0.10%
Nueva Zelanda	476	775	1.63	0.10%	0.09%
Venezuela	399	686	1.72	0.08%	0.08%
Bolivia	3,094	683	0.22	0.63%	0.08%
Rumania	716	679	0.95	0.14%	0.08%





Suecia	289	625	2.17	0.06%	0.08%
Indonesia	80	539	6.76	0.02%	0.07%
Congo	1,717	501	0.29	0.35%	0.06%
Terr. Franceses (AF)	338	379	1.12	0.07%	0.05%
Honduras	667	372	0.56	0.13%	0.05%
Turquía	747	361	0.48	0.15%	0.04%
Perú	477	345	0.72	0.10%	0.04%
Ghana	690	342	0.49	0.14%	0.04%
Austria	119	297	2.48	0.02%	0.04%
Túnez	226	295	1.31	0.05%	0.04%
Chipre	128	204	1.60	0.03%	0.02%
Trinidad y Tobago	207	176	0.85	0.04%	0.02%
Dinamarca	102	162	1.58	0.02%	0.02%
Malasia	42	151	3.64	0.01%	0.02%
Finlandia	82	130	1.58	0.02%	0.02%
Moldova	195	124	0.64	0.04%	0.02%
Gabón	196	122	0.62	0.04%	0.01%
Puerto Rico	87	117	1.35	0.02%	0.01%
Malta	70	115	1.64	0.01%	0.01%
Paraguay	53	112	2.09	0.01%	0.01%
India	209	111	0.53	0.04%	0.01%
Ecuador	68	111	1.63	0.01%	0.01%
Islandia	147	109	0.74	0.03%	0.01%
Libia	55	90	1.64	0.01%	0.01%
Costa de Marfil	194	89	0.46	0.04%	0.01%
República Checa	74	88	1.19	0.02%	0.01%
Emiratos Árabes Unidos	171	73	0.43	0.03%	0.01%
Mauricio, isla	105	60	0.57	0.02%	0.01%
Terr. Franceses (AM)	40	58	1.44	0.01%	0.01%
Suiza	8	56	6.65	0.00%	0.01%
Terr. Españoles (AF)	34	50	1.50	0.01%	0.01%
Antillas Holandesas	28	45	1.58	0.01%	0.01%
Panamá	24	40	1.66	0.00%	0.00%
Costa Rica	22	26	1.17	0.00%	0.00%
Togo	108	24	0.22	0.02%	0.00%
Bosnia-Herzegovina	27	17	0.65	0.01%	0.00%
Angola	13	10	0.76	0.00%	0.00%
Haití	28	10	0.35	0.01%	0.00%
Aruba	4	7	1.86	0.00%	0.00%
Irlanda	0	0	2.00	0.00%	0.00%
El Salvador	0	0	3.50	0.00%	0.00%
Total	494,220	816,622	1.65	100%	100%

Elaborado por la SSPyA en base a datos del INDEC.

Los datos corresponden a exportaciones, no se encuentran relacionados con producción ni capturas.

## Destino de las exportaciones de pescado fresco o refrigerado, excepto filetes

País	t	M. U\$S	Part. t	Part. FOB	P. Promedio
Uruguay	10,544	8,286	62.98%	60.53%	0.79
España	1,555	3,004	9.29%	21.95%	1.93
Italia	646	964	3.86%	7.04%	1.49
Bolivia	3,092	678	18.47%	4.95%	0.22
Francia	126	300	0.75%	2.19%	2.38
Grecia	103	144	0.61%	1.05%	1.40
Colombia	279	92	1.66%	0.67%	0.33
Otros	398	220	2.38%	1.61%	0.55
<b>Total</b>	<b>16,742</b>	<b>13,688</b>	<b>100%</b>	<b>100%</b>	<b>0.82</b>

Elaborado por la SSPyA en base a datos del INDEC.

Los datos corresponden a exportaciones, no se encuentran relacionados con producción ni capturas.

## Destino de las exportaciones de pescado congelado, excepto filetes

País	t	M. U\$S	Part. t	Part. FOB	P. Promedio
España	20,507	33,840	13.42%	25.30%	1.65
Estados Unidos	2,425	8,996	1.59%	6.73%	3.71
Colombia	20,846	6,942	13.65%	5.19%	0.33
Lituania	7,374	6,399	4.83%	4.78%	0.87
China	9,232	5,579	6.04%	4.17%	0.60
República de Corea	4,747	5,575	3.11%	4.17%	1.17
Países bajos	7,032	5,338	4.60%	3.99%	0.76
Nigeria	13,744	5,302	9.00%	3.96%	0.39
Francia	3,050	5,267	2.00%	3.94%	1.73
Brasil	8,093	4,320	5.30%	3.23%	0.53
Rusia	4,366	3,886	2.86%	2.91%	0.89
Jordania	5,455	3,861	3.57%	2.89%	0.71
Israel	4,499	3,817	2.94%	2.85%	0.85
Italia	3,674	3,726	2.41%	2.79%	1.01
Alemania	3,700	2,832	2.42%	2.12%	0.77
Grecia	2,576	2,428	1.69%	1.82%	0.94
Ucrania	3,108	2,343	2.03%	1.75%	0.75
Croacia	3,070	2,326	2.01%	1.74%	0.76
China RAE, de Hong Kong	375	1,830	0.25%	1.37%	4.87
Japón	809	1,709	0.53%	1.28%	2.11
República Dominicana	1,990	1,529	1.30%	1.14%	0.77
Polonia	1,850	1,516	1.21%	1.13%	0.82
Camerún	3,642	1,449	2.38%	1.08%	0.40
Argelia	1,917	1,233	1.25%	0.92%	0.64
Líbano	1,311	1,112	0.86%	0.83%	0.85
Chile	163	933	0.11%	0.70%	5.74
Estonia	1,060	909	0.69%	0.68%	0.86
Yugoslavia	1,027	876	0.67%	0.65%	0.85
Macedonia	1,077	836	0.71%	0.62%	0.78
Bulgaria	1,155	755	0.76%	0.56%	0.65
Bielorusia	749	697	0.49%	0.52%	0.93
Hungría	962	682	0.63%	0.51%	0.71
Otros	7,182	4,922	4.70%	3.68%	0.69
<b>Total</b>	<b>152,767</b>	<b>133,765</b>	<b>100%</b>	<b>100%</b>	<b>0.88</b>

Elaborado por la SSPyA en base a datos del INDEC.

Los datos corresponden a exportaciones, no se encuentran relacionados con producción ni capturas.

## Destino de las exportaciones de filetes y demás carnes de pescado

País	t	M. U\$S	Part. T	Part. FOB	P. Promedio
Brasil	27,492	44,567	15.43%	15.27%	1.62
Estados Unidos	21,796	40,284	12.24%	13.80%	1.85
Japón	21,347	30,988	11.98%	10.62%	1.45
España	17,530	29,325	9.84%	10.05%	1.67
Italia	11,795	23,837	6.62%	8.17%	2.02
Alemania	15,099	23,402	8.48%	8.02%	1.55
Polonia	10,583	15,889	5.94%	5.44%	1.50
Francia	6,734	12,137	3.78%	4.16%	1.80
Rusia	7,842	10,786	4.40%	3.70%	1.38
Israel	5,368	8,361	3.01%	2.86%	1.56
Australia	3,328	6,852	1.87%	2.35%	2.06
Países bajos	4,599	6,407	2.58%	2.20%	1.39
Lituania	3,699	5,118	2.08%	1.75%	1.38
Reino Unido	1,019	3,207	0.57%	1.10%	3.15
Ucrania	2,210	3,112	1.24%	1.07%	1.41
China	1,877	2,570	1.05%	0.88%	1.37
Hungría	1,852	2,496	1.04%	0.86%	1.35
Croacia	1,511	2,245	0.85%	0.77%	1.49
Sudáfrica	899	1,770	0.50%	0.61%	1.97
Méjico	1,115	1,599	0.63%	0.55%	1.43
Otros	10,428	16,912	5.85%	5.79%	1.62
<b>Total</b>	<b>178,123</b>	<b>291,863</b>	<b>100%</b>	<b>100%</b>	<b>1.64</b>

Elaborado por la SSPyA en base a datos del INDEC.

Los datos corresponden a exportaciones, no se encuentran relacionados con producción ni capturas.

## Destino de las exportaciones de pescado seco, salado y en salmuera. Harina, polvo y pellets aptos para consumo humano

País	t	M. U\$S	Part. t	Part. FOB	P. Promedio
Marruecos	8,426	8,463	46.42%	39.73%	1.00
España	6,430	8,013	35.43%	37.62%	1.25
Italia	1,703	1,772	9.38%	8.32%	1.04
Estados Unidos	770	753	4.24%	3.54%	0.98
China, RAE de Hong Kong	34	443	0.19%	2.08%	13.17
Indonesia	46	359	0.25%	1.68%	7.76
Japón	86	334	0.48%	1.57%	3.87
Francia	268	276	1.48%	1.30%	1.03
Australia	110	257	0.61%	1.21%	2.34
Singapur	8	124	0.05%	0.58%	15.01
Otros	269	507	1.48%	2.38%	1.89
<b>Total</b>	<b>18,150</b>	<b>21,302</b>	<b>100%</b>	<b>100%</b>	<b>1.17</b>

Elaborado por la SSPyA en base a datos del INDEC.

Los datos corresponden a exportaciones, no se encuentran relacionados con producción ni capturas.

## Destino de las exportaciones de crustáceos

País	t	M. U\$S	Part. t	Part. FOB	P. Promedio
España	18,289	141,012	65.75%	64.85%	7.71
Italia	5,785	48,490	20.80%	22.30%	8.38
Japón	1,472	11,130	5.29%	5.12%	7.56
Tailandia	682	4,029	2.45%	1.85%	5.91
Estados Unidos	356	3,783	1.28%	1.74%	10.61
China	521	3,098	1.87%	1.42%	5.95
Francia	271	2,658	0.97%	1.22%	9.83
Grecia	332	2,412	1.20%	1.11%	7.26
Otros	108	830	0.39%	0.38%	7.70
<b>Total</b>	<b>27,815</b>	<b>217,443</b>	<b>100%</b>	<b>100%</b>	<b>7.82</b>

Elaborado por la SSPyA en base a datos del INDEC.

Los datos corresponden a exportaciones, no se encuentran relacionados con producción ni capturas.

## Destino de las exportaciones de moluscos

País	t	M. U\$S	Part. T	Part. FOB	P. Promedio
España	29,907	54,903	51.84%	50.30%	1.84
Francia	3,437	21,476	5.96%	19.68%	6.25
Italia	5,882	8,125	10.19%	7.44%	1.38
Estados Unidos	2,404	5,434	4.17%	4.98%	2.26
Canadá	1,505	3,767	2.61%	3.45%	2.50
Japón	3,423	3,234	5.93%	2.96%	0.94
Noruega	2,379	2,411	4.12%	2.21%	1.01
China	1,711	1,973	2.97%	1.81%	1.15
Sudáfrica	1,617	1,732	2.80%	1.59%	1.07
Brasil	697	909	1.21%	0.83%	1.30
Singapur	1,095	814	1.90%	0.75%	0.74
Alemania	291	686	0.50%	0.63%	2.36
Taiwan	766	667	1.33%	0.61%	0.87
Uruguay	467	580	0.81%	0.53%	1.24
Otros	2,113	2,429	3.66%	2.23%	1.15
<b>Total</b>	<b>57,695</b>	<b>109,141</b>	<b>100%</b>	<b>100%</b>	<b>1.89</b>

Elaborado por la SSPyA en base a datos del INDEC.

Los datos corresponden a exportaciones, no se encuentran relacionados con producción ni capturas.

## Destino de las exportaciones de preparaciones y conservas de pescado

País	t	M. U\$S	Part. t	Part. FOB	P. Promedio
Brasil	777	1,792	33.89%	32.74%	2.31
España	383	873	16.71%	15.94%	2.28
Japón	92	762	3.99%	13.93%	8.33
Estados Unidos	287	662	12.52%	12.09%	2.31
Italia	95	372	4.15%	6.79%	3.91
Chile	185	236	8.09%	4.30%	1.27
Uruguay	159	229	6.93%	4.19%	1.44
Ecuador	68	110	2.95%	2.00%	1.63
Suecia	46	94	2.01%	1.72%	2.04
Argelia	71	83	3.11%	1.52%	1.17
Líbano	30	54	1.30%	0.98%	1.81
Colombia	15	45	0.66%	0.82%	2.98
Israel	7	43	0.29%	0.79%	6.59
México	25	34	1.11%	0.61%	1.32
Otros	53	86	2.30%	1.57%	1.62
<b>Total</b>	<b>2,292</b>	<b>5,474</b>	<b>100%</b>	<b>100%</b>	<b>2.39</b>

Elaborado por la SSPyA en base a datos del INDEC.

Los datos corresponden a exportaciones, no se encuentran relacionados con producción ni capturas.

## Destino de las exportaciones de preparaciones y conservas de mariscos

País	t	M. U\$S	Part. T	Part. FOB	P. Promedio
Estados Unidos	167	988	29.71%	37.71%	5.93
Francia	163	795	29.14%	30.34%	4.86
Taiwan	140	278	24.88%	10.61%	1.99
España	27	194	4.76%	7.39%	7.25
Chile	37	183	6.55%	6.98%	4.98
Italia	8	92	1.51%	3.52%	10.88
China	13	68	2.32%	2.60%	5.25
Uruguay	4	15	0.79%	0.58%	3.43
Otros	2	7	0.33%	0.27%	3.83
<b>Total</b>	<b>561</b>	<b>2,620</b>	<b>100%</b>	<b>100%</b>	<b>4.67</b>

Elaborado por la SSPyA en base a datos del INDEC.

Los datos corresponden a exportaciones, no se encuentran relacionados con producción ni capturas.

## Destino de las exportaciones de harina, polvo y pellets de pescado No aptos para consumo humano

País	t	M. U\$S	Part. t	Part. FOB	P. Promedio
China	23,400	11,854	62.71%	62.43%	0.51
Taiwan	6,398	3,057	17.15%	16.10%	0.48
Brasil	3,283	1,749	8.80%	9.21%	0.53
Japón	2,745	1,457	7.36%	7.67%	0.53
Honduras	643	358	1.72%	1.89%	0.56
Chile	506	324	1.36%	1.71%	0.64
India	209	111	0.56%	0.58%	0.53
Otros	129	78	0.34%	0.41%	0.61
<b>Total</b>	<b>37,313</b>	<b>18,989</b>	<b>100%</b>	<b>100%</b>	<b>0.51</b>

Elaborado por la SSPyA en base a datos del INDEC.

Los datos corresponden a exportaciones, no se encuentran relacionados con producción ni capturas.

## Exportaciones por grupos económicos 2004

Destino	Cantidad (t)	Valor (M.U\$S)	Part. 2004
U.E.	204,585	488,700	41.40%
APEC	92,934	115,300	18.80%
MERCOSUR	53,324	64,176	10.79%
NAFTA	31,925	67,914	6.46%
Otros	111,452	80,532	22.55%
<b>Total</b>	<b>494,220</b>	<b>816,622</b>	<b>100%</b>

Elaborado por la SSPyA en base a datos del INDEC.

Los datos corresponden a exportaciones, no se encuentran relacionados con producción ni capturas.

## Exportaciones por grupos económicos 2004

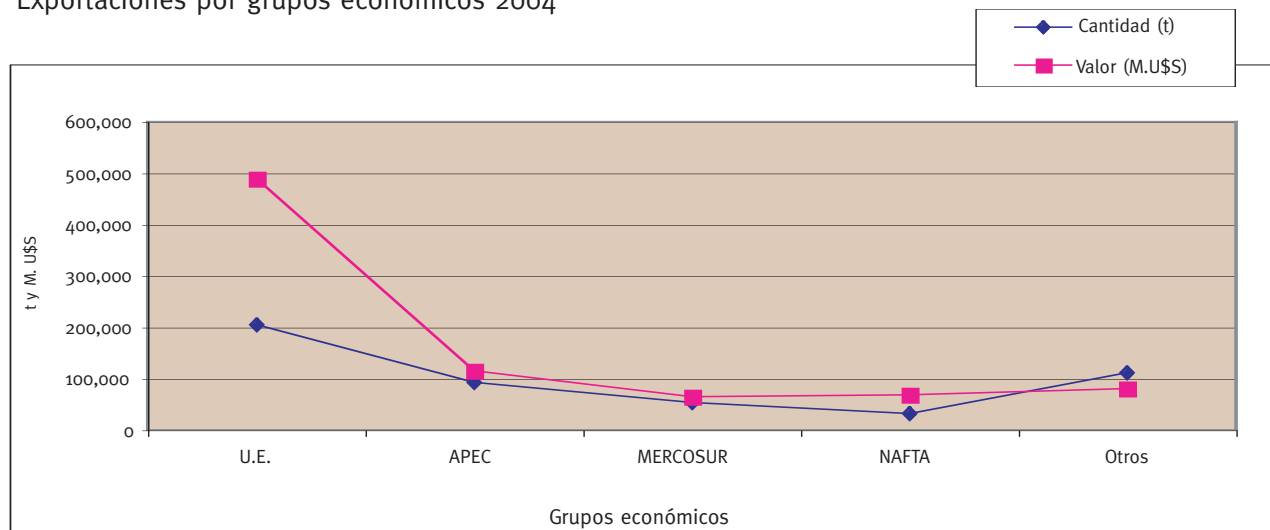

## Importaciones pesqueras 2004

País	N.C.M.	Descripción	t	FOB M.US\$
	0305.51.00.000V	Bacalao seco, incluso salado, sin ahumar	17.5	130.3
	1604.12.00.000K	Arenque entero o en trozos, excepto el pescado picado	34.8	170.0
	1604.20.10.100Q	Las demás preparaciones y conservas de atún al natural	47.7	61.1
<b>Alemania</b>	1604.20.10.200W	Las demás preparaciones y conservas de atún en aceite	63.6	89.8
	1604.30.00.000P	Caviar y sus sucedáneos	3.8	81.7
	2301.20.10.190D	Harina de pescado en envase > 1 kg	52.8	47.1
<b>Total Alemania</b>			<b>220.3</b>	<b>580.1</b>
<b>Arabia Saudita</b>	0301.99.90.000L	Peces vivos, los demás	0.1	0.9
<b>Total Arabia Saudita</b>			<b>0.1</b>	<b>0.9</b>
	0303.71.00.000L	Sardina congelada	0.5	0.6
<b>Bélgica</b>	0307.59.10.000M	Pulpo congelado	3.5	6.9
	1605.90.00.193J	Berberecho preparado o conservado	6.2	17.2
<b>Total Bélgica</b>			<b>10.2</b>	<b>24.7</b>
	0301.10.90.000Q	Peces ornamentales, los demás	0.3	5.7
	0301.99.10.000H	Los demás peces vivos para reproducción	0.2	1.7
	0303.42.00.000F	Atún de aleta amarilla, congelado	41.5	40.9
	0303.43.00.000T	Listado o bonito de vientre rayado, congelado	1,074.0	1,015.0
	0303.71.00.000L	Sardina congelada	10.0	6.3
	0303.79.20.900A	Pescadilla congelada, en envase > 1 kg	0.0	0.0
	0303.79.90.990Y	Los demás pescados congelados en envase > 1 kg	0.0	0.0
	0304.20.90.900J	Los demás filetes de pescado congelados	0.1	0.1
	0305.59.10.100F	Maruca seca, incluso salada, sin ahumar	11.5	65.6
	0306.11.90.000V	Langosta congelada las demás	0.5	17.6
	0306.13.91.990E	Camarón y los demás decápodos natantia, congelados y enteros	18.6	63.2
	0306.13.99.190X	Langostino congelado, excepto enteros, en envase > 1 kg	5.2	32.4
	0306.13.99.900L	Camarón y los demás decápodos natantia congelados, excepto enteros	33.6	58.4
	0306.23.00.900U	Camarón, langostino y demás decápodos natantia, sin congelar	8.2	17.1
	0307.59.10.000M	Pulpo congelado	17.0	37.0
<b>Brasil</b>	1504.10.90.000T	Aceite de hígado de pescado y sus fracciones, excepto de bacalao	0.2	5.9
	1604.13.10.200T	Sardina, entera o en trozos, en aceite	269.0	535.3
	1604.13.10.300Y	Sardina, entera o en trozos, en salsa de tomate	69.0	132.0
	1604.13.10.900F	Sardina, entera o en trozos, las demás	41.3	93.6
	1604.14.10.190D	Atún congelado, entero o en trozos, los demás	1,532.9	3,327.1
	1604.14.10.210H	Atún sin congelar, en trozos, al natural	200.9	495.3
	1604.14.10.220L	Atún sin congelar, en trozos, en aceite	254.2	674.5
	1604.14.10.290J	Atún sin congelar, en trozos, los demás	48.3	120.1
	1604.20.10.100Q	Las demás preparaciones y conservas de atún al natural	406.4	648.1
	1604.20.10.200W	Las demás preparaciones y conservas de atún en aceite	419.8	712.4
	1605.20.00.110C	Camarón, cocido y pelado	17.0	25.5
<b>Total Brasil</b>			<b>4,479.7</b>	<b>8,130.8</b>
	0302.12.00.200F	Salmón del Atlántico, fresco o refrigerado	1,367.8	4,194.4
	0303.19.00.000X	Los demás salmones congelados	8.0	16.0
	0303.21.00.000Q	Trucha congelada	13.7	24.4
	0303.22.00.900B	Salmón del Atlántico, congelado, envase > 1 kg	87.2	219.9
	0303.74.00.900W	Caballa, congelada, en envase > 1kg	45.4	22.5
	0304.20.90.900J	Los demás filetes de pescado congelados	289.5	926.0
	0304.90.00.190F	Las demás carnes de pescado, en rodajas y/o trozos de los demás pescados	0.9	1.3
	0304.90.00.300M	Surimi	66.7	70.8
	0305.41.00.000F	Salmón del Pacífico ahumado, incluidos los filetes	20.8	154.5
	0307.29.00.100Q	Vieira congelada en envase <= 1 kg	0.7	4.4
	0307.49.19.000R	Jibia y globito congelado	18.0	6.5
	0307.59.10.000M	Pulpo congelado	116.4	450.7
	0307.99.00.910L	Los demás moluscos congelados	123.9	52.9
<b>Chile</b>	0511.91.90.000Z	Las demás huevas, excepto de pescado, fecundados para reproducción	114.1	60.8
	1504.10.19.000H	Los demás aceites de hígado de pescado y sus fracciones, de bacalao	3.0	6.4
	1504.20.00.000U	Grasas y aceites de pescado y sus fracciones, excepto los aceites de hígado	37.8	37.7
	1604.13.10.100M	Sardinias, enteras o en trozos, al natural	41.3	39.2
	1604.15.00.000W	Caballas enteras o en trozos	2,115.8	1,981.5
	1604.19.00.100Z	Los demás enteros o en trozos, en envase <=1 kg	3,180.3	2,813.5
	1605.20.00.110C	Camarón, cocido y pelado	7.0	38.6
	1605.90.00.191E	Mejillón, preparado o conservado	4.7	19.6
	1605.90.00.199X	Los demás preparados y conservados	1.7	7.2



	1605.90.00.910V	Preparaciones de los demás invertebrados acuáticos, excepto de crustáceos, congelados	449.9	881.1
	1605.90.00.990W	Preparaciones de los demás invertebrados acuáticos, excepto de crustáceos, sin congelar	50.2	95.1
	2301.20.10.190D	Harina de pescado en envase > 1 kg	1,732.7	1,162.6
<b>Total Chile</b>			<b>9,897.6</b>	<b>13,287.8</b>
<b>Congo</b>	0303.79.51.900M	Sábalo congelado en envase > 1 kg	100.0	35.0
<b>Total Congo</b>			<b>100.0</b>	<b>35.0</b>
<b>República de Corea</b>	0303.50.00.000W	Arenque congelado	23.9	5.0
<b>Total Rep. de Corea</b>			<b>23.9</b>	<b>5.0</b>
<b>Costa Rica</b>	0301.10.90.000Q	Peces ornamentales, los demás	0.0	1.1
<b>Total Costa Rica</b>			<b>0.0</b>	<b>1.1</b>
<b>Cuba</b>	0306.11.10.000R	Langosta entera congelada	2.5	30.1
	0306.21.00.000W	Langosta sin congelar	0.7	8.8
<b>Total Cuba</b>			<b>3.2</b>	<b>38.9</b>
	0305.59.90.900C	Los demás pescados secos, incluso salados, sin ahumar	0.1	2.9
<b>Dinamarca</b>	0306.29.00.000R	Los demás, incluidos harina, polvo y pellets de crustáceos aptos para alimento humana	0.1	1.8
<b>Total Dinamarca</b>			<b>0.2</b>	<b>4.7</b>
	0304.90.00.990Z	Las demás carnes de pescado de los demás pescados	0.0	0.0
	0306.13.91.100G	Langostino sin clasificar según cantidad de piezas por unidad de peso, congelado	0.0	0.0
	0306.13.99.900L	Camarón y los demás decápodos natantia congelados, excepto enteros	11.7	59.6
	1604.14.10.210H	Atún sin congelar, en trozos, al natural	689.7	1,879.0
	1604.14.10.220L	Atún sin congelar, en trozos, en aceite	758.8	2,082.3
<b>Ecuador</b>	1604.14.10.290J	Atún sin congelar, en trozos, los demás	118.8	286.7
	1604.14.20.000D	Listado, entero o en trozos	78.0	182.3
	1604.19.00.100Z	Los demás enteros o en trozos, en envases <= 1 kg	80.9	107.6
	1604.20.10.100Q	Las demás preparaciones y conservas de atún al natural	702.2	1,006.6
	1604.20.10.200W	Las demás preparaciones y conservas de atún en aceite	682.3	1,024.5
	1604.20.10.900J	Las demás preparaciones o conservas de atún, las demás	114.0	218.5
	1604.20.20.000V	Las demás preparaciones y conservas de listados	279.5	376.4
	1605.20.00.110C	Camarón, cocido y pelado	1.5	14.1
<b>Total Ecuador</b>			<b>3,517.3</b>	<b>7,237.5</b>
	0303.71.00.000L	Sardina congelada	20.7	23.9
	0303.78.00.290K	Merluza austral congelada, en envase > 1 kg	24.9	22.4
	0303.79.34.900Q	Rapé congelado, en envase > 1 kg	0.2	2.1
	0303.79.46.200C	Merluza de cola congelada, en envase > 1 kg	20.0	26.4
	0304.20.10.912N	Filetes de merluza Hubbsi, congelados y sin desgrasar, en envase > 1 kg	26.0	36.4
	0306.13.99.900L	Camarón y los demás decápodos natantia congelados, excepto enteros	0.0	0.2
	0307.29.00.910M	Vieira, volandeira y los demás congelados, en envase > 1 kg	3.2	11.6
	0307.49.11.000F	Calamar y pota congelados	40.7	90.4
	0307.49.19.000R	Jibia y globito congelados	9.8	20.5
	0307.59.10.000M	Pulpo congelado	57.3	255.8
	0307.99.00.120W	Calamar Illex en tubos o vainas	34.7	47.2
<b>España</b>	0307.99.00.910L	Los demás moluscos congelados	0.1	0.5
	1603.00.00.900C	Extractos y jugos de pescado, crustáceos, moluscos y demás invertebrados acuáticos	1.3	15.4
	1604.13.10.200T	Sardina, entera o en trozos, en aceite	23.4	102.8
	1604.14.10.210H	Atún sin congelar, en trozos, al natural	46.5	98.4
	1604.14.10.220L	Atún sin congelar, en trozos, en aceite	66.9	139.4
	1604.19.00.100Z	Los demás enteros o en trozos, en envases <=1 kg	0.0	0.0
	1604.20.10.900J	Las demás preparaciones o conservas de atún, las demás	0.3	2.0
	1604.20.90.100U	Preparaciones de surimi acondicionadas al vacío en envase <= 1 kg	0.3	3.5
	1604.20.90.910Q	Las demás preparaciones excepto de surimi en envase <= 1 kg	0.5	2.0
	1605.20.00.900T	Los demás decápodos natantia, preparados o conservados	0.2	0.8
	1605.90.00.191E	Mejillón, preparado o conservado	0.2	1.3
	1605.90.00.193J	Berberecho preparado o conservado	0.6	6.8
	1605.90.00.199X	Los demás preparados y conservados	6.1	45.9
	1605.90.00.910V	Preparaciones de los demás invertebrados acuáticos excepto los crustáceos congelados	23.4	81.4
<b>Total España</b>			<b>407.3</b>	<b>1,037.1</b>
	0301.10.90.000Q	Peces ornamentales, los demás	0.1	1.9
	0301.99.90.000L	Peces vivos, los demás	0.1	1.9
	0304.20.10.210W	Filetes de merluza Hubbsi, excepto desgrasados en envase <= 1 kg	17.3	39.0
<b>Estados Unidos</b>	0304.20.90.900J	Los demás filetes de pescado congelados	25.3	114.7



	0306.23.00.900U	Camarón, langostino y demás decápodos natantia sin congelar	0.0	0.0
	0306.24.00.000G	Cangrejo sin congelar	0.0	0.4
	0307.49.11.000F	Calamar y pota congelados	33.6	44.0
	0307.91.00.000N	Los demás invertebrados acuáticos, excepto los crustáceos, vivos, frescos o refrigerados	0.0	1.0
	0511.91.10.000W	Huevas de pescado fecundados para la reproducción	0.1	13.8
	0511.91.90.000Z	Las demás huevas, excepto de pescado, fecundados para reproducción	0.0	1.9
	1504.10.90.000T	Aceite de hígado de pescado y sus fracciones, excepto de bacalao	0.7	17.9
	1604.20.90.990R	Las demás preparaciones y conservas de pescado	15.2	15.2
	2301.20.10.190D	Harina de pescado en envase > 1 kg	1.5	1.3
<b>Total Estados Unidos</b>		<b>94.0</b>	<b>253.2</b>	
	0303.79.90.900U	Los demás pescados congelados en envases > 1 kg	15.0	23.0
	0303.79.90.990Y	Los demás pescados congelados en envases > 1 kg	18.0	35.6
<b>Francia</b>	0304.90.00.190F	Las demás carnes de pescado, en rodajas y/o trozos de los demás pescados	1.3	3.9
	1603.00.00.900C	Extractos y jugos de pescado, crustáceos, moluscos o demás invertebrados acuáticos	0.1	3.1
	1604.12.00.000K	Arenque entero o en trozos, excepto de pescado picado	4.2	25.6
	1604.30.00.000P	Caviar y sus sucedáneos	0.4	10.3
<b>Total Francia</b>			<b>39.0</b>	<b>101.5</b>
<b>Indonesia</b>	0301.10.90.000Q	Peces ornamentales, los demás	0.0	0.7
	0307.99.00.990M	Los demás moluscos sin congelar	0.0	0.0
<b>Total Indonesia</b>			<b>0.0</b>	<b>0.7</b>
<b>Italia</b>	1604.20.90.910Q	Las demás preparaciones, excepto de surimi, en envase <= 1 kg	0.3	2.0
<b>Total Italia</b>			<b>0.3</b>	<b>2.0</b>
<b>Malasia</b>	0301.10.90.000Q	Peces ornamentales, los demás	0.1	2.3
<b>Total Malasia</b>			<b>0.1</b>	<b>2.3</b>
<b>Méjico</b>	1603.00.00.900C	Extractos y jugos de pescado, crustáceos, moluscos y demás invertebrados acuáticos	0.6	28.6
<b>Total Méjico</b>			<b>0.6</b>	<b>28.6</b>
	0305.10.00.900A	Harina, polvo y pellets de pescado aptos para alimento humano, de los demás pescados	1.0	9.0
	0305.51.00.000V	Bacalao seco, incluso salado, sin ahumar	3.5	25.9
<b>Noruega</b>	0305.59.10.100F	Maruca seca, incluso salada, sin ahumar	8.5	47.6
	0305.59.90.900C	Los demás pescados secos, incluso salados, sin ahumar	0.1	2.2
	0306.29.00.000R	Los demás, incluidos la harina, polvo y pellets de crustáceos aptos para alimento humano	0.3	7.0
	1504.20.00.000U	Grasas y aceites de pescado y sus fracciones, excepto los aceites de hígado	30.2	237.9
<b>Total Noruega</b>			<b>43.5</b>	<b>329.6</b>
	0301.10.90.000Q	Peces ornamentales, los demás	0.1	1.4
	0306.23.00.900U	Camarón, langostino y demás decápodos natantia, sin congelar	0.0	0.0
<b>Nueva Zelanda</b>	0306.24.00.000G	Cangrejo sin congelar	0.0	0.0
	0307.91.00.000N	Los demás invertebrados acuáticos, excepto los crustáceos, vivos, frescos o refrigerados	0.0	0.3
	2301.20.10.900T	Polvo y pellets de pescado impropios para la alimentación humana	0.0	2.4
<b>Total Nueva Zelanda</b>			<b>0.1</b>	<b>4.1</b>
	0301.10.90.000Q	Peces ornamentales, los demás	0.0	0.0
<b>Nueva Zelanda</b>	0307.91.00.000N	Los demás invertebrados acuáticos, excepto los crustáceos, vivos, frescos o refrigerados	0.0	0.3
	2301.20.10.190D	Harina de pescado en envase > 1 kg	0.0	2.2
<b>Total Nueva Zelanda</b>			<b>0.1</b>	<b>2.6</b>
<b>Países Bajos</b>	1504.10.90.000T	Aceite de hígado de pescado y sus fracciones, excepto de bacalao	1.1	12.6
<b>Total Países Bajos</b>			<b>1.1</b>	<b>12.6</b>
	0301.10.90.000Q	Peces ornamentales, los demás	0.3	5.3
	0303.74.00.900W	Caballa, congelada, en envase > 1kg	499.8	280.5
	0305.10.00.900A	Harina, polvo y pellets de pescado aptos para alimento humano, de los demás pescados	0.0	0.0
	0307.49.11.000F	Calamar y pota congelados	0.0	0.0
<b>Perú</b>	0307.49.19.000R	Jibia y globito congelados	0.0	0.0
	1604.15.00.000W	Caballa entera o en trozos	522.6	552.4
	1604.19.00.100Z	Los demás enteros o en trozos, en envase <=1 kg	18.9	17.2
	1605.90.00.199X	Los demás preparados y conservados	0.1	0.0
	2301.20.10.110C	Harina de pescado en envase <= 1 kg	0.0	0.0
	2301.20.10.190D	Harina de pescado en envase > 1 kg	0.0	0.0
<b>Total Perú</b>			<b>1,041.7</b>	<b>855.5</b>
	0305.41.00.000F	Salmón del Pacífico ahumado, incluidos los filetes	0.3	6.3
<b>Reino Unido</b>	1504.20.00.000U	Grasas y aceites de pescado y sus fracciones, excepto los aceites de hígado	1.1	8.1

	1604.20.90.910Q	Las demás preparaciones excepto de surimi en envase <= 1 kg	0.0	0.2
<b>Total Reino Unido</b>			<b>1.4</b>	<b>14.6</b>
	0301.10.90.000Q	Peces ornamentales, los demás	0.3	4.9
	0307.99.00.990M	Los demás moluscos sin congelar	0.0	0.6
	1604.13.10.200T	Sardina, entera o en trozos, en aceite	37.5	69.1
	1604.14.10.210H	Atún sin congelar, en trozos, al natural	456.0	818.4
	1604.14.10.220L	Atún sin congelar, en trozos, en aceite	611.1	1,160.8
	1604.14.10.290J	Atún sin congelar, en trozos, los demás	15.8	32.0
<b>Singapur</b>	1604.20.10.100Q	Las demás preparaciones y conservas de atún al natural	1,481.6	1,725.7
	1604.20.10.200W	Las demás preparaciones y conservas de atún en aceite	2,059.1	2,604.4
	1604.20.10.210Z	Preparaciones de atún en aceite, variedad skippack	117.5	146.9
	1604.20.10.290A	Preparaciones de atún en aceite, los demás	47.7	57.4
	1605.10.00.100K	Cangrejo, preparado y conservado, en envase > 1 kg	1.8	8.9
	1605.20.00.110C	Camarón, cocido y pelado	1.1	4.4
	1605.90.00.199X	Los demás preparados y conservados	2.0	11.9
<b>Total Singapur</b>			<b>4,831.5</b>	<b>6,645.3</b>
	0301.10.90.000Q	Peces ornamentales, los demás	0.0	0.7
<b>Sri Lanka</b>	0306.23.00.900U	Camarón, langostino y demás decápodos natantia, sin congelar	0.0	0.1
	0306.24.00.000G	Cangrejo sin congelar	0.0	0.0
	0307.91.00.000N	Los demás invertebrados acuáticos, excepto los crustáceos, vivos, frescos o refrigerados	0.0	0.1
<b>Total Sri Lanka</b>			<b>0.0</b>	<b>0.9</b>
<b>Sudáfrica</b>	1604.20.90.990R	Las demás preparaciones y conservas de pescado	0.0	0.0
<b>Total Sudáfrica</b>			<b>0.0</b>	<b>0.0</b>
	0301.10.90.000Q	Peces ornamentales, los demás	0.1	1.6
	1604.13.10.200T	Sardina, entera o en trozos, en aceite	40.1	71.4
	1604.14.10.210H	Atún sin congelar, en trozos, al natural	132.9	243.8
	1604.14.10.220L	Atún sin congelar, en trozos, en aceite	269.9	479.4
	1604.14.10.290J	Atún sin congelar, en trozos, los demás	68.7	92.3
<b>Tailandia</b>	1604.14.10.900T	Listado y bonito enteros o en trozos	29.0	35.3
	1604.14.20.000D	Listado, entero o en trozos	353.0	674.0
	1604.20.10.100Q	Las demás preparaciones y conservas de atún al natural	676.7	824.1
	1604.20.10.200W	Las demás preparaciones y conservas de atún en aceite	1,225.8	1,619.4
	1604.20.20.000V	Las demás preparaciones y conservas de listados	534.9	633.9
	1605.10.00.900D	Cangrejo, preparado y conservado, los demás	0.8	4.0
	1605.20.00.110C	Camarón, cocido y pelado	0.5	2.0
	1605.90.00.910V	Preparaciones de los demás invertebrados acuáticos, excepto los crustáceos, congelados	1.0	5.8
<b>Total Tailandia</b>			<b>3,333.3</b>	<b>4,687.0</b>
	0302.32.00.000Y	Atún de aleta amarilla, fresco o refrigerado	8.1	16.2
	0302.39.00.000G	Los demás atunes, frescos o refrigerados	3.5	10.4
	0303.42.00.000F	Atún de aleta amarilla congelado	5.9	8.5
	0303.75.00.900H	Escualo congelado, envase > 1 kg	5.5	11.0
	0303.79.10.990V	Corvina congelada, los demás	56.0	34.7
	0303.79.31.900T	Pez espada congelado, en envase > 1 kg	7.2	23.9
	0303.79.44.900A	Esturión congelado, en envase > 1 kg	0.3	2.3
<b>Uruguay</b>	0303.79.90.900U	Los demás pescados congelados, en envases > 1 kg	8.2	16.1
	0303.79.90.990Y	Los demás pescados congelados, en envases > 1 kg	3.6	9.2
	0304.20.10.210W	Filetes de merluza Hubbsi, excepto desgrasados, en envase <= 1 kg	15.7	34.2
	0304.20.90.900J	Los demás filetes de pescado congelados	3.7	8.2
	0306.13.91.919Y	Langostino entero congelado, en envase > 1kg	1.4	9.9
	0306.13.99.110W	Langostino, congelado excepto enteros, en envase <= 1 kg	2.8	20.2
	0307.29.00.100Q	Vieira congelada en envase <= 1 kg	1.8	7.2
	1604.20.90.100U	Preparaciones de surimi acondicionadas al vacío en envase <= 1 kg	47.5	87.9
	1604.20.90.990R	Las demás preparaciones y conservas de pescado	44.7	79.3
<b>Total Uruguay</b>			<b>215.8</b>	<b>379.2</b>
<b>Venezuela</b>	0303.71.00.000L	Sardina congelada	25.0	11.5
<b>Total Venezuela</b>			<b>25.0</b>	<b>11.5</b>
<b>Total</b>			<b>28,287.4</b>	<b>43,714.6</b>

Elaborado por la SSPyA en base a datos del INDEC.



## Exportaciones de merluza Hubbsi 2004

Especie/producto	t	M.U\$S	Part. T	Part. FOB	P. Promedio
Merluza Hubbsi filetes congelada	44,324	77,353	42.82%	57.65%	1.75
Merluza Hubbsi congelada	42,668	39,479	41.22%	29.42%	0.93
Merluza Hubbsi fresca	11,655	10,883	11.26%	8.11%	0.93
Merluza Hubbsi, demás carnes congeladas	4,823	6,291	4.66%	4.69%	1.30
Merluza Hubbsi, demás carnes frescas	23	117	0.02%	0.09%	5.17
Merluza Hubbsi filetes frescos	21	44	0.02%	0.03%	2.14
<b>Total</b>	<b>103,514</b>	<b>134,167</b>	<b>100%</b>	<b>100%</b>	<b>1.30</b>

Elaborado por la SSPyA en base a datos del INDEC.

Los datos corresponden a exportaciones, no se encuentran relacionados con producción ni capturas.

### Exportación de merluza Hubbsi

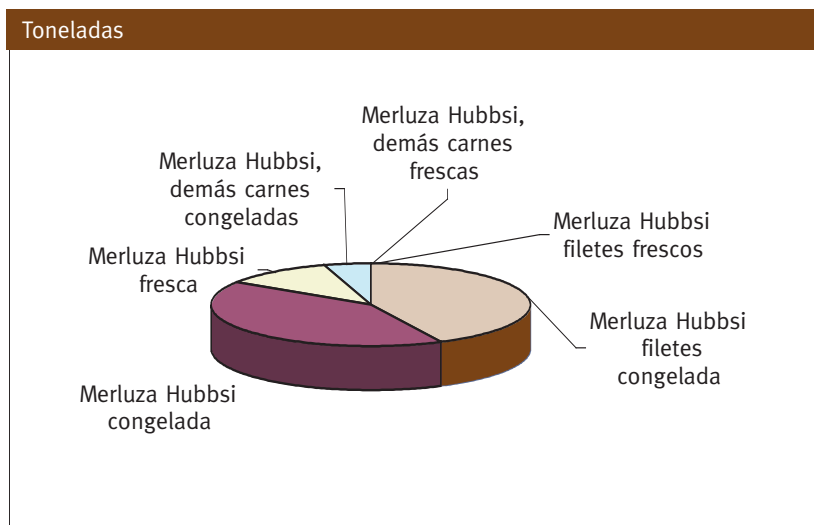

### Exportación de merluza Hubbsi

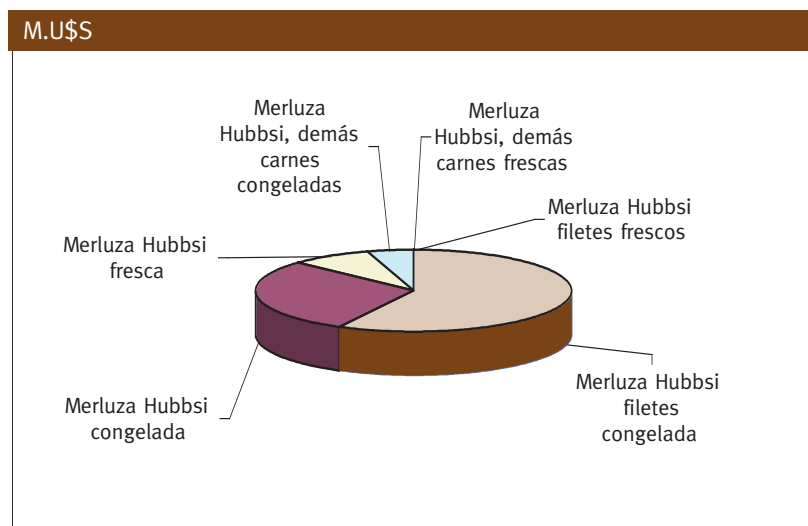

Exportación merluza Hubbsi 2004  
Aduana de salida

Aduana de salida	t	M.U\$S FOB
Puerto Madryn	30,674	42,220
Mar del Plata	28,007	33,773
Buenos Aires	15,089	22,775
Puerto Deseado	8,770	11,583
Gueleguaychú	9,514	7,753
Paso de los Libres	4,760	7,022
Ezeiza	1,655	3,093
Ushuaia	2,765	2,958
Iguazú	1,910	2,406
Campana	155	302
Mendoza	80	118
Bernardo de Irigoyen	58	85
Bahía Blanca	59	59
SAO	7	11
Bariloche	10	9
Clorinda	2	2
<b>Total</b>	<b>103,514</b>	<b>134,167</b>

Elaborado por la SSP en base a datos del INDEC.

Los datos corresponden a exportaciones, no se encuentran relacionados con producción ni capturas

Exportaciones merluza Hubbsi - Aduana de salida

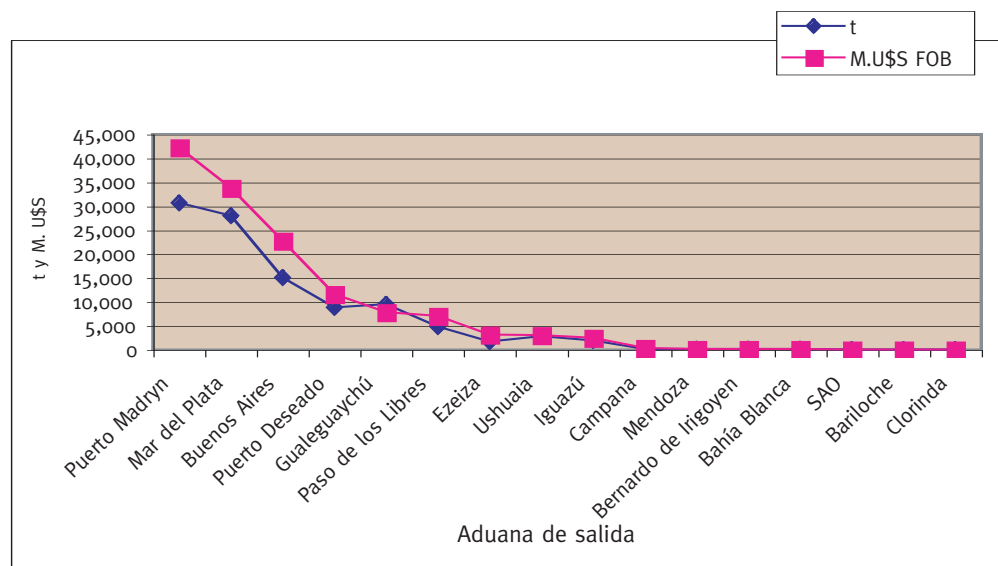

## Exportaciones de filetes de merluza Hubbsi congelados 2004

Especie/producto	Destinos	t	M.U\$S FOB	P. Promedio	Part. FOB
	Italia	5,144	12,188	2.37	15.76%
	Estados Unidos	6,141	10,625	1.73	13.74%
	Brasil	5,815	8,966	1.54	11.59%
	Polonia	5,104	7,871	1.54	10.18%
	Alemania	4,344	7,399	1.70	9.56%
	España	3,769	5,977	1.59	7.73%
	Francia	2,371	4,245	1.79	5.49%
	Israel	1,360	2,174	1.60	2.81%
	Australia	819	1,937	2.37	2.50%
	Ucrania	1,028	1,508	1.47	1.95%
	Reino unido	363	1,267	3.49	1.64%
	Rusia	811	1,230	1.52	1.59%
	Países Bajos	799	1,207	1.51	1.56%
	Japón	603	1,180	1.96	1.53%
	Croacia	712	1,087	1.53	1.41%
	Lituania	678	1,042	1.54	1.35%
	Hungría	702	985	1.40	1.27%
	Eslovenia	412	648	1.57	0.84%
	Sudáfrica	201	540	2.68	0.70%
	Cuba	313	509	1.63	0.66%
	Méjico	247	381	1.54	0.49%
	Letonia	199	321	1.62	0.42%
	Uruguay	214	317	1.48	0.41%
	Bulgaria	191	288	1.51	0.37%
	Canadá	98	283	2.89	0.37%
	Colombia	159	279	1.76	0.36%
	Venezuela	158	273	1.73	0.35%
	Portugal	129	260	2.02	0.34%
	Bélgica	139	238	1.71	0.31%
	China	95	198	2.08	0.26%
<b>Merluza Hubbsi, filetes congelados</b>	Bielorusia	118	191	1.62	0.25%
	Yugoslavia	121	190	1.57	0.25%
	Líbano	106	178	1.69	0.23%
	Argelia	114	173	1.52	0.22%
	Jordania	108	168	1.55	0.22%
	Estonia	105	167	1.59	0.22%
	Finlandia	82	130	1.58	0.17%
	Rumania	54	87	1.61	0.11%
	Turquía	46	73	1.57	0.09%
	Túnez	44	68	1.54	0.09%
	Chipre	39	65	1.68	0.08%
	Macedonia	34	56	1.63	0.07%
	Malasia	27	46	1.70	0.06%
	Libia	27	46	1.72	0.06%
	Chile	31	46	1.48	0.06%
	Panamá	24	40	1.66	0.05%
	Dinamarca	18	33	1.80	0.04%
	Suecia	14	33	2.34	0.04%
	Puerto Rico	20	29	1.45	0.04%
	Terr. Franceses (AM)	15	24	1.57	0.03%
	Rep. Dominicana	12	22	1.78	0.03%
	Terr. Españoles (AF)	16	20	1.31	0.03%
	Austria	8	13	1.60	0.02%
	Suiza	4	8	2.25	0.01%
	Antillas Holandesas	4	7	1.62	0.01%
	Angola	4	6	1.40	0.01%
	Grecia	6	5	0.90	0.01%
	Aruba	3	5	1.75	0.01%
	Perú	0	0	1.15	0.00%
<b>Total</b>		<b>44,324</b>	<b>77,353</b>	<b>1.75</b>	<b>100%</b>

Elaborado por la SSPyA en base a datos del INDEC.

Los datos corresponden a exportaciones, no se encuentran relacionados con producción ni capturas.

## Exportaciones de merluza Hubbsi congelada 2004

Especie/producto	Destino	t	M.U\$S FOB	P. Promedio	Part. FOB
	España	8,984	10,502	1.17	26.60%
	Lituania	5,581	4,731	0.85	11.98%
	Israel	4,072	3,472	0.85	8.79%
	Jordania	4,111	3,361	0.82	8.51%
	Italia	2,531	2,321	0.92	5.88%
	Grecia	1,993	1,928	0.97	4.88%
	Ucrania	2,163	1,710	0.79	4.33%
	Países Bajos	1,764	1,513	0.86	3.83%
	Argelia	1,829	1,181	0.65	2.99%
	Líbano	1,267	1,075	0.85	2.72%
	Rusia	1,047	986	0.94	2.50%
	Croacia	924	742	0.80	1.88%
	Macedonia	925	734	0.79	1.86%
	Estonia	856	697	0.82	1.77%
	Estados Unidos	485	614	1.27	1.55%
	Alemania	602	570	0.95	1.44%
	Brasil	633	524	0.83	1.33%
	Yugoslavia	496	462	0.93	1.17%
	Hungría	469	379	0.81	0.96%
	Bielorusia	302	284	0.94	0.72%
	Eslovenia	259	253	0.98	0.64%
	Venezuela	103	252	2.45	0.64%
	Portugal	157	208	1.32	0.53%
	Polonia	255	177	0.69	0.45%
	Méjico	133	103	0.78	0.26%
	Francia	87	81	0.93	0.20%
	Japón	51	73	1.43	0.19%
<b>Merluza Hubbsi, congelada</b>	Sudáfrica	52	66	1.26	0.17%
	Austria	55	66	1.20	0.17%
	Bulgaria	68	55	0.82	0.14%
	Reino Unido	46	52	1.14	0.13%
	Terr. Franceses (AF)	40	51	1.28	0.13%
	Moldova	41	38	0.93	0.10%
	Marruecos	83	38	0.46	0.10%
	República Dominicana	54	37	0.69	0.09%
	Letonia	49	37	0.74	0.09%
	China	27	27	1.00	0.07%
	Terr. Españoles (AF)	13	24	1.91	0.06%
	Emiratos Árabes Unidos	27	18	0.66	0.05%
	Terr. Franceses (AM)	9	10	1.13	0.03%
	Canadá	8	10	1.20	0.03%
	Malasia	3	6	2.13	0.01%
	Túnez	8	5	0.62	0.01%
	China, RAE de Hong Kong	3	4	1.35	0.01%
	Paraguay	2	2	0.85	0.00%
	Uruguay	4	2	0.40	0.00%
	Malta	1	1	0.60	0.00%
	Perú	0	0	0.59	0.00%
	Colombia	0	0	0.96	0.00%
<b>Total</b>		<b>42,668</b>	<b>39,479</b>	<b>0.93</b>	<b>100%</b>

Elaborado por la SSPyA en base a datos del INDEC.

Los datos corresponden a exportaciones, no se encuentran relacionados con producción ni capturas

Exportaciones de merluza Hubbsi fresca 2004

Especie/producto	Destino	t	M.U\$S FOB	P. Promedio
Merluza Hubbsi fresca	Uruguay	10,062	8,050	0.80
	España	1,338	2,535	1.89
	Grecia	101	139	1.38
	Italia	142	137	0.96
	Portugal	10	17	1.80
	Francia	2	5	3.00
	Países Bajos	0	0	2.00
<b>Total</b>		<b>11,655</b>	<b>10,883</b>	<b>0.93</b>

Elaborado por la SSPyA en base a datos del INDEC.

Los datos corresponden a exportaciones, no se encuentran relacionados con producción ni capturas.

Destinos de merluza Hubbsi fresca

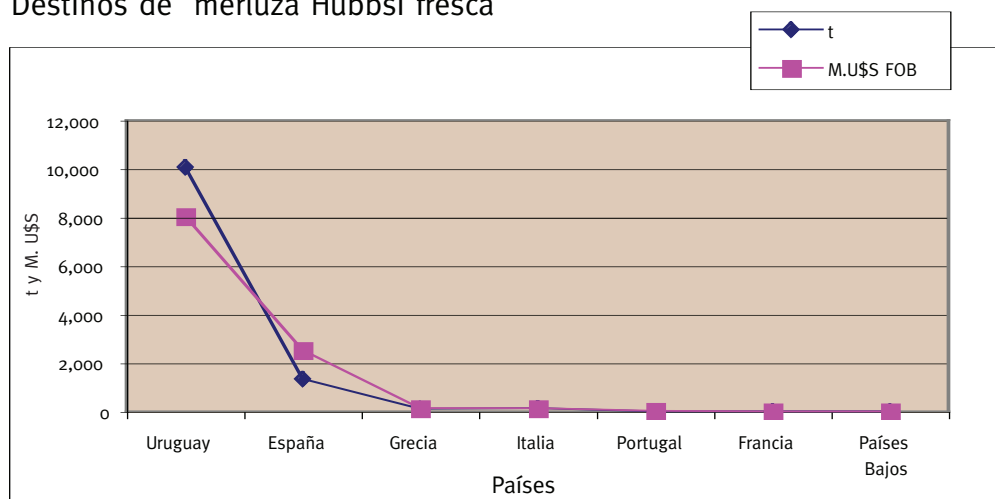

Exportaciones merluza Hubbsi, demás carnes congeladas 2004

Especie/producto	Destino	t	M.U\$S FOB	P. Promedio	Part. FOB
	Rusia	1,365	1,625	1.19	25.83%
	España	810	1,423	1.76	22.62%
	Sudáfrica	600	997	1.66	15.85%
	Alemania	806	698	0.87	11.09%
	Australia	336	463	1.38	7.36%
	Francia	245	382	1.56	6.07%
	Italia	200	198	0.99	3.14%
	Lituania	111	123	1.11	1.96%
	Países Bajos	73	74	1.02	1.18%
	Letonia	62	67	1.09	1.06%
	Polonia	50	41	0.82	0.65%
	Grecia	20	33	1.65	0.52%
<b>Merluza Hubbsi, demás carnes congeladas</b>	Hungría	31	32	1.01	0.51%
	Eslovenia	19	30	1.58	0.48%
	Bélgica	21	19	0.91	0.31%
	Portugal	12	18	1.50	0.28%
	Estonia	16	15	0.94	0.24%
	Argelia	7	12	1.72	0.19%
	Bulgaria	9	10	1.07	0.15%
	Chile	10	9	0.88	0.14%
	Croacia	5	8	1.65	0.13%
	Chipre	7	8	1.15	0.13%
	Terr. Españoles (AF)	5	6	1.08	0.09%
	Brasil	1	1	0.90	0.01%
	Líbano	1	0	0.50	0.00%
	Colombia	0	0	1.25	0.00%
	República Dominicana	0	0	0.83	0.00%
<b>Total</b>		<b>4,823</b>	<b>6,291</b>	<b>1.30</b>	<b>100%</b>

Elaborado por la SSPyA en base a datos del INDEC

Los datos corresponden a exportaciones, no se encuentran relacionados con producción ni capturas.

Exportaciones de las demás carnes frescas de merluza Hubbsi 2004

Especie/producto	Destino	t	M.U\$S FOB	P. Promedio	Part. FOB
<b>Merluza Hubbsi, demás carnes frescas</b>	España	22.5	116.7	5.19	99.63%
	Francia	0.2	0.4	2.65	0.37%
<b>Total</b>		<b>22.7</b>	<b>117.1</b>	<b>5.17</b>	<b>100%</b>

Elaborado por la SSPyA en base a datos del INDEC.

Los datos corresponden a exportaciones, no se encuentran relacionados con producción ni capturas.

Exportaciones de filetes frescos de merluza Hubbsi 2004

Especie/producto	Destino	t	M.U\$S FOB	P. Promedio	Part. FOB
	España	13.8	29.6	2.15	66.74%
	Francia	3.5	7.1	2.02	15.94%
<b>Merluza Hubbsi, filetes frescos</b>	Italia	3.1	7.0	2.25	15.82%
	Estados Unidos	0.3	0.6	2.00	1.35%
	Alemania	0.0	0.1	3.15	0.14%
<b>Total</b>		<b>20.7</b>	<b>44.3</b>	<b>2.14</b>	<b>100%</b>

Elaborado por la SSPyA en base a datos del INDEC.

Los datos corresponden a exportaciones, no se encuentran relacionados con producción ni capturas.



### Exportaciones de langostinos 2004

Especie/producto	t	M.U\$S	Part. t	Part. FOB	P. Promedio
Langostino enteros	24,345	187,733	88.61%	87.86%	7.71
Langostino, excepto enteros	3,130	25,952	11.39%	12.14%	8.29
<b>Totales</b>	<b>27,475</b>	<b>213,685</b>	<b>100%</b>	<b>100%</b>	<b>7.78</b>

Elaborado por la SSPyA en base a datos del INDEC.

Los datos corresponden a exportaciones, no se encuentran relacionados con producción ni capturas.

### Exportación de langostinos

#### Toneladas

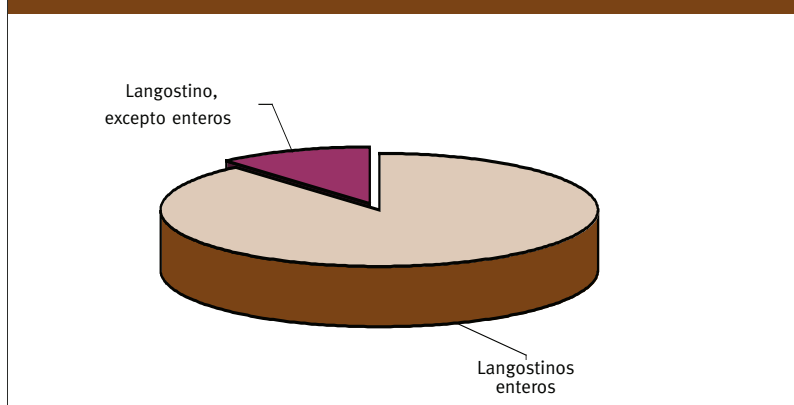

### Exportación de langostinos

#### M.U\$S

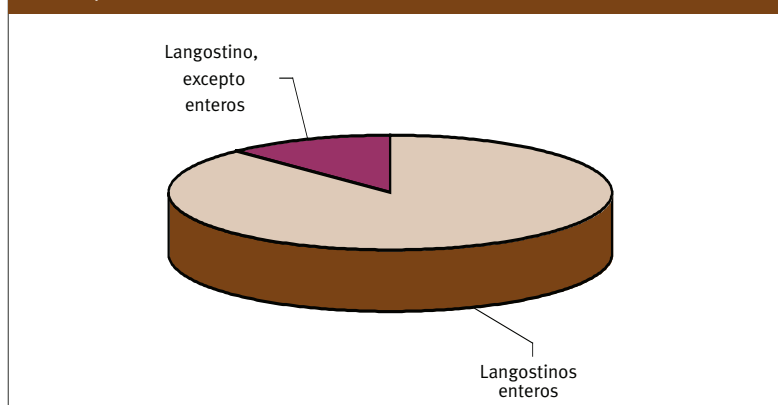

## Exportación de langostino 2004

### Aduana de salida

Aduana de salida	t	M.U\$ FOB
Puerto Deseado	19,629	148,476
Puerto Madryn	7,657	64,003
Mar del Plata	165	1,014
Buenos Aires	11	91
Gualeguaychú	6	46
Ezeiza	5	44
Bariloche	1	11
<b>Total</b>	<b>27,475</b>	<b>213,685</b>

Elaborado por la SSPyA en base a datos del INDEC.

Los datos corresponden a exportaciones, no se encuentran relacionados con producción ni capturas.

### Exportaciones de langostino - Aduana de salida

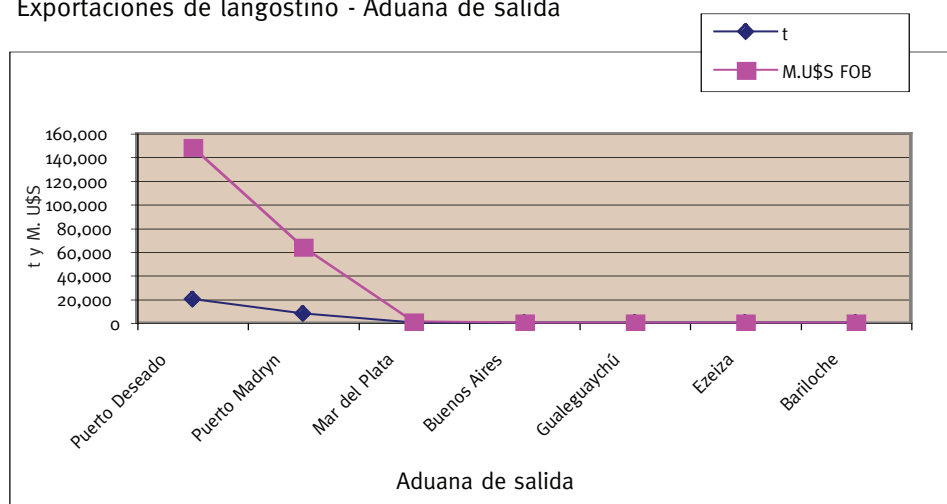

## Exportaciones de langostino entero 2004

Especie/producto	Destino	t	M.U\$S FOB	P. Promedio	Part. FOB
	España	16,714	128,077	7.66	68.22%
	Italia	4,283	35,781	8.35	19.06%
	Japón	1,472	11,130	7.56	5.93%
	Tailandia	682	4,029	5.91	2.15%
	China	521	3,098	5.95	1.65%
	Francia	267	2,633	9.85	1.40%
	Grecia	329	2,371	7.21	1.26%
	Países Bajos	31	226	7.26	0.12%
	Austria	12	155	12.91	0.08%
<b>Langostino entero</b>	República de Corea	19	91	4.92	0.05%
	Suiza	5	48	9.96	0.03%
	Uruguay	6	46	7.60	0.02%
	Reino Unido	2	15	9.94	0.01%
	Líbano	2	12	6.98	0.01%
	Chile	1	10	8.39	0.01%
	Polonia	1	6	10.42	0.00%
	Malta	1	5	8.40	0.00%
	Australia	0	1	8.48	0.00%
	Bulgaria	0	0	7.98	0.00%
	Estados Unidos	0	0	1.00	0.00%
	Taiwan	0	0	1.00	0.00%
<b>Total</b>		<b>24,345</b>	<b>187,733</b>	<b>7.71</b>	<b>100%</b>

Elaborado por la SSPyA en base a datos del INDEC.

Los datos corresponden a exportaciones, no se encuentran relacionados con producción ni capturas.

## Exportaciones de langostino, excepto entero 2004

Especie/producto	Destino	t	M.U\$S FOB	P. Promedio	Part. FOB
	Italia	1,490	12,588	8.45	48.50%
	España	1,533	12,515	8.16	48.22%
	Estados Unidos	90	695	7.69	2.68%
	Países Bajos	10	75	7.51	0.29%
	Grecia	4	41	10.94	0.16%
	Alemania	2	23	11.50	0.09%
<b>Langostino, excepto entero</b>	Malta	1	12	11.65	0.04%
	Chile	0	1	10.54	0.01%
	Francia	0	1	8.85	0.00%
	Bélgica	0	0	40.00	0.00%
	Reino Unido	0	0	11.82	0.00%
<b>Total</b>		<b>3,130</b>	<b>25,952</b>	<b>8.29</b>	<b>100%</b>

Elaborado por la SSPyA en base a datos del INDEC.

Los datos corresponden a exportaciones, no se encuentran relacionados con producción ni capturas.

Exportaciones de calamar Illex 2004

Especie/producto	t	M.U\$S	Part. T	Part. FOB	P. Promedio
Calamar Illex en tubos o vainas	18,674	44,954	36.17%	56.52%	2.41
Calamar Illex, los demás	26,871	27,587	52.05%	34.69%	1.03
Calamar Illex en tentáculos	5,263	6,165	10.20%	7.75%	1.17
Calamar Illex en aletas	700	536	1.36%	0.67%	0.77
Calamar Illex en anillas > a 1 kg	58	136	0.11%	0.17%	2.33
Calamar Illex en anillas < = a 1 kg	34	109	0.07%	0.14%	3.17
Calamar Illex en tubos limpios sin piel	8	27	0.01%	0.03%	3.50
Calamar Illex en tentáculos, sin picos y sin ojos	15	17	0.03%	0.02%	1.19
<b>Total</b>	<b>51,623</b>	<b>79,530</b>	<b>100%</b>	<b>100%</b>	<b>1.54</b>

Elaborado por la SSPyA en base a datos del INDEC

Los datos corresponden a exportaciones, no se encuentran relacionados con producción ni capturas

Calamar Illex 2004

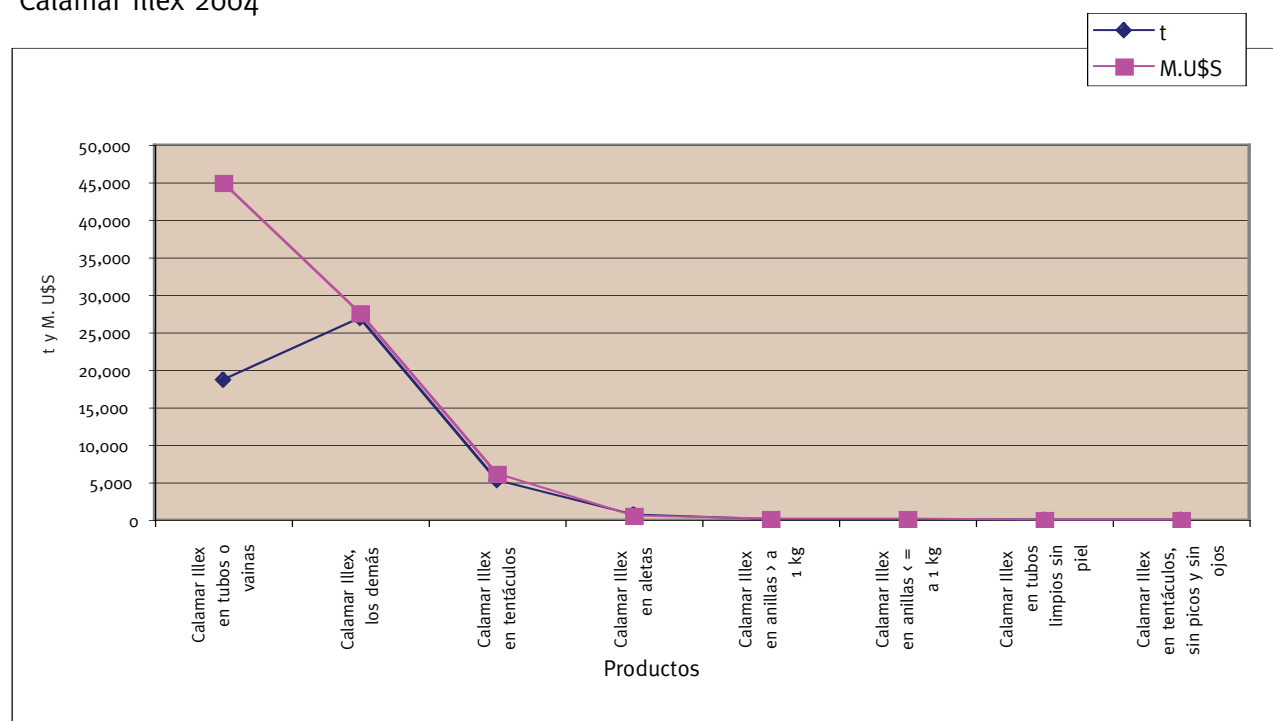

Exportaciones de calamar Illex 2004  
Aduana de salida

Aduana de salida	t	M.U\$S FOB
Puerto Madryn	22,539	36,773
Puerto Deseado	12,460	21,359
Mar del Plata	11,681	14,963
Buenos Aires	2,780	3,617
Comodoro Rivadavia	854	1,257
Paso de los Libres	543	629
Guaqueguaychú	241	252
Iguazú	134	237
Mendoza	204	197
Bariloche	92	134
Ushuaia	44	52
Clorinda	18	46
Bahía Blanca	31	14
Ezeiza	0	0
<b>Total</b>	<b>51,623</b>	<b>79,530</b>

Elaborado por la SSPyA en base a datos del INDEC

Los datos corresponden a exportaciones, no se encuentran relacionados con producción ni capturas

Exportaciones de calamar Illex - Aduana de salida

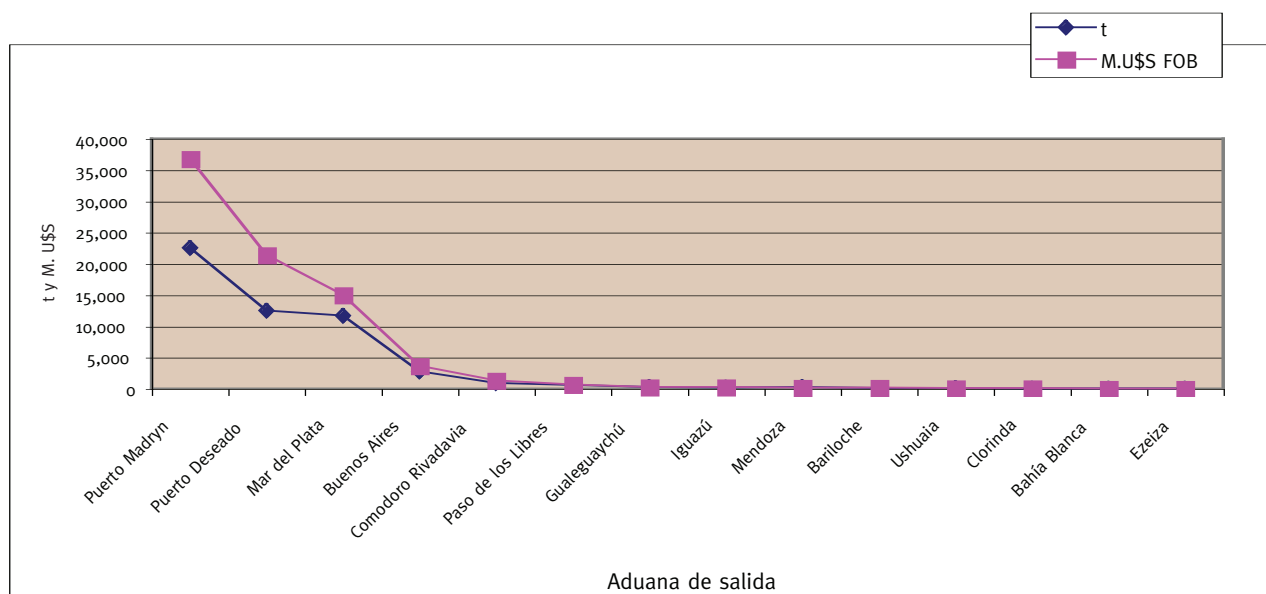

Exportaciones de calamar Illex 2004

Especie/producto	Destino	t	M.U\$S FOB	P. Promedio	Part. FOB	
Calamar Illex en tubos limpios sin piel	España	8	27	3.50	99.99%	
	Italia	0	0	1.00	0.01%	
<b>Total 0307.99.00.110T</b>		<b>8</b>	<b>27</b>	<b>3.50</b>	<b>100%</b>	
	España	16,556	39,923	2.41	88.81%	
	Italia	1,132	2,720	2.40	6.05%	
	Alemania	232	656	2.83	1.46%	
	Brasil	121	357	2.95	0.79%	
	Uruguay	185	307	1.66	0.68%	
	Sudáfrica	132	262	1.99	0.58%	
	Colombia	60	194	3.26	0.43%	
	Taiwan	85	136	1.60	0.30%	
	<b>Calamar Illex, en tubos o vainas</b>	Japón	78	128	1.64	0.28%
	Lituania	27	57	2.09	0.13%	
Canadá	14	54	3.78	0.12%		
Chile	16	49	3.06	0.11%		
Paraguay	10	29	2.91	0.06%		
Líbano	8	28	3.50	0.06%		
Bulgaria	6	25	4.00	0.06%		
Estonia	4	10	2.56	0.02%		
Países Bajos	3	8	2.48	0.02%		
Austria	3	7	2.00	0.02%		
Estados Unidos	2	4	1.90	0.01%		
<b>Total 0307.99.00.120W</b>		<b>18,674</b>	<b>44,954</b>	<b>2.41</b>	<b>100%</b>	
	España	17	52	3.00	48.31%	
	Uruguay	4	18	4.05	16.57%	
	Estados Unidos	6	15	2.66	13.71%	
<b>Calamar Illex en anillas &lt;= 1 kg</b>	Chile	2	9	3.50	7.92%	
	Italia	2	7	3.50	6.45%	
	Canadá	1	5	4.50	4.15%	
	Austria	1	3	2.50	2.89%	
<b>Total 0307.99.00.130Z</b>		<b>34</b>	<b>109</b>	<b>3.17</b>	<b>100%</b>	
	Estados Unidos	24	52	2.19	37.99%	
	Uruguay	19	43	2.27	31.74%	
	<b>Calamar Illex en anillas &gt; 1 kg</b>	Austria	13	32	2.50	23.53%
Chile	2	6	3.27	4.14%		
España	1	4	2.79	2.59%		
<b>Total 0307.99.00.140C</b>		<b>58</b>	<b>136</b>	<b>2.33</b>	<b>100%</b>	
<b>Calamar Illex en tentáculos sin picos y sin ojos</b>	Italia	15	17	1.19	100%	
<b>Total 0307.99.00.150F</b>		<b>15</b>	<b>17</b>	<b>1.19</b>	<b>100%</b>	
	España	3,493	3,960	1.13	64.24%	
	Italia	1,497	1,874	1.25	30.40%	
	República de Corea	244	292	1.20	4.74%	
	Bulgaria	9	14	1.48	0.22%	
	Paraguay	4	7	1.67	0.12%	
	Singapur	7	6	0.85	0.10%	
	<b>Calamar Illex en tentáculos</b>	Colombia	2	4	1.74	0.06%
	Chile	2	4	1.75	0.06%	
Brasil	2	2	1.00	0.03%		
Países Bajos	2	1	0.80	0.02%		
Japón	1	1	0.85	0.01%		
Líbano	0	0	1.74	0.00%		
Canadá	0	0	1.50	0.00%		
<b>Total 0307.99.00.161L</b>		<b>5,263</b>	<b>6,165</b>	<b>1.17</b>	<b>100%</b>	
	Italia	568	442	0.78	82.53%	
	España	114	85	0.74	15.80%	
	Austria	15	8	0.50	1.41%	
	Chile	2	1	0.50	0.18%	
<b>Calamar Illex en aletas</b>	Países Bajos	1	0	0.50	0.07%	
	Colombia	0	0	0.71	0.00%	
	Canadá	0	0	0.71	0.00%	
<b>Total 0307.99.00.162N</b>		<b>700</b>	<b>536</b>	<b>0.77</b>	<b>100%</b>	

	España	9,495	10,471	1.10	37.96%
	Japón	3,344	3,105	0.93	11.25%
	Italia	2,658	3,013	1.13	10.92%
	Noruega	2,379	2,411	1.01	8.74%
	China	1,711	1,973	1.15	7.15%
	Sudáfrica	1,485	1,470	0.99	5.33%
	Canadá	1,126	1,167	1.04	4.23%
	Singapur	1,087	807	0.74	2.93%
	Taiwan	681	531	0.78	1.92%
	Brasil	550	502	0.91	1.82%
	Terr. Franceses (AF)	268	283	1.05	1.02%
<b>Calamar Illex, los demás (incluye enteros)</b>	Chile	230	266	1.16	0.96%
	Estados Unidos	362	260	0.72	0.94%
	Perú	287	254	0.89	0.92%
	Uruguay	257	205	0.80	0.74%
	Trinidad y Tobago	207	176	0.85	0.64%
	Nueva Zelanda	108	159	1.47	0.58%
	Dinamarca	83	124	1.50	0.45%
	Islandia	147	109	0.74	0.40%
	Australia	101	106	1.05	0.39%
	Colombia	91	46	0.51	0.17%
	Países Bajos	46	42	0.92	0.15%
	Alemania	60	30	0.50	0.11%
	Costa Rica	22	26	1.17	0.09%
	Venezuela	56	22	0.40	0.08%
	Paraguay	4	10	2.45	0.04%
	Austria	7	5	0.73	0.02%
	Portugal	6	5	0.83	0.02%
	Malta	4	3	0.84	0.01%
	Túnez	2	2	0.80	0.01%
	Moldova	4	2	0.41	0.01%
	Argelia	1	1	1.00	0.00%
	República Dominicana	2	1	0.50	0.00%
	Líbano	0	0	1.74	0.00%
<b>Total 0307.99.00.190U</b>		<b>26,871</b>	<b>27,587</b>	<b>1.03</b>	<b>100%</b>
<b>Total</b>		<b>51,623</b>	<b>79,530</b>	<b>1.54</b>	

Elaborado por la SSPyA en base a datos del INDEC.

Los datos corresponden a exportaciones, no se encuentran relacionados con producción ni capturas.

## Exportaciones de merluza de cola 2004

Especie/producto	t	M.U\$S	Part. T	Part. FOB	P. Promedio
Filetes de merluza de cola	13,323	19,751	45.87%	62.61%	1.48
Merluza de cola congelada	15,720	11,797	54.13%	37.39%	0.75
<b>Total</b>	<b>29,043</b>	<b>31,548</b>	<b>100%</b>	<b>100%</b>	<b>1.09</b>

Elaborado por la SSPyA en base a datos del INDEC.

Los datos corresponden a exportaciones, no se encuentran relacionados con producción ni capturas.

## Exportaciones de merluza de cola

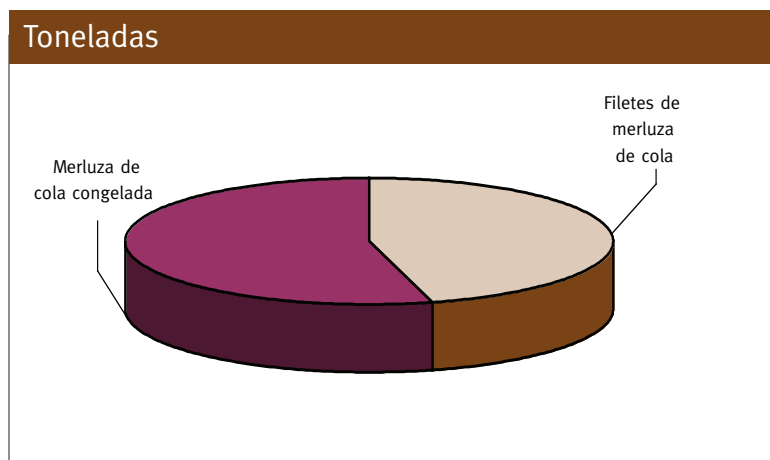

## Exportaciones de merluza de cola

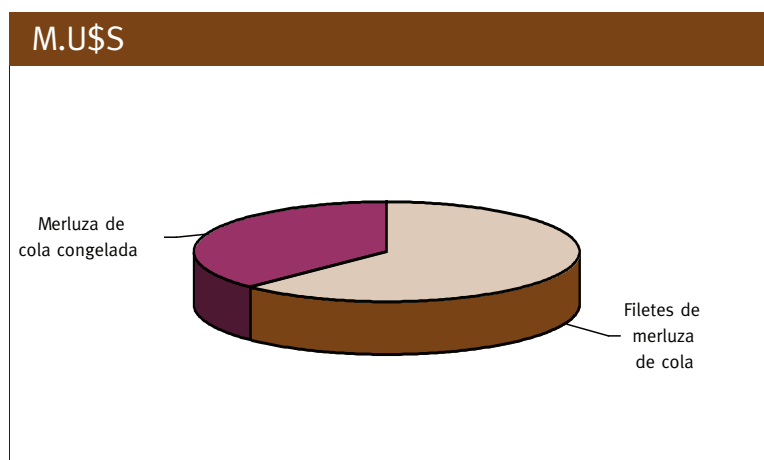



Exportaciones merluza de cola 2004  
Aduana de salida

Aduana de salida	t	M.U\$S FOB
Ushuaia	9,172	12,099
Puerto Madryn	10,800	9,996
Mar del Plata	3,701	3,528
Puerto Deseado	2,459	2,823
Buenos Aires	1,898	2,172
Bahía Blanca	713	546
Paso de los Libres	124	179
Iguazú	109	101
Campana	48	72
Mendoza	19	32
Ezeiza	0	0
<b>Total</b>	<b>29,043</b>	<b>31,548</b>

Elaborado por la SSPyA en base a datos del INDEC.

Los datos corresponden a exportaciones, no se encuentran relacionados con producción ni capturas.

Exportaciones merluza de cola - Aduana de salida

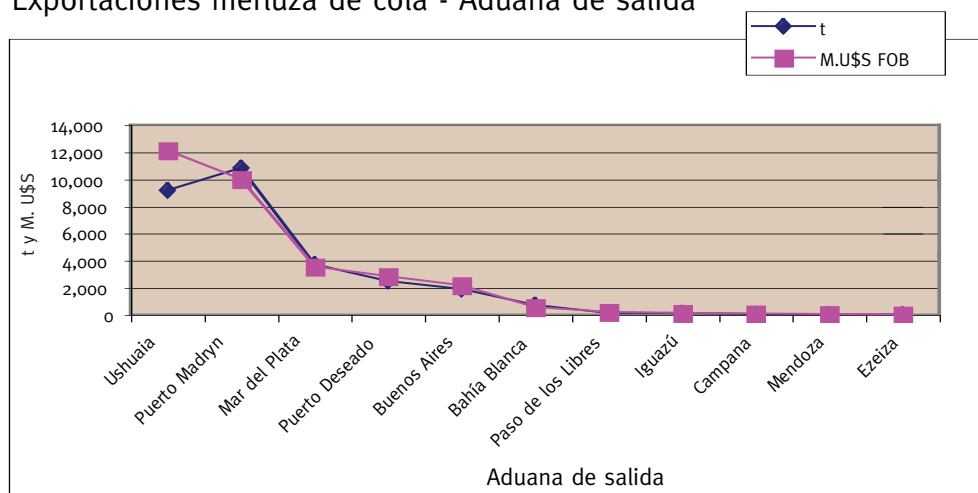

Exportaciones de merluza de cola congelada 2004

Especie/producto	Destino	t	M.U\$S FOB	P. Promedio	Part. FOB
	Países Bajos	4,137	2,995	0.72	25.39%
	Alemania	2,799	2,033	0.73	17.23%
	Croacia	2,017	1,502	0.74	12.73%
	China	1,508	1,377	0.91	11.67%
	Rusia	623	464	0.74	3.93%
	España	569	428	0.75	3.63%
	Yugoslavia	480	389	0.81	3.30%
	Lituania	460	360	0.78	3.05%
	Rumania	478	347	0.73	2.94%
	Hungría	493	302	0.61	2.56%
	República Dominicana	279	255	0.91	2.16%
	Tailandia	272	226	0.83	1.92%
	Polonia	292	189	0.65	1.60%
	Ucrania	211	172	0.81	1.45%
<b>Merluza de cola congelada</b>	Grecia	197	137	0.70	1.16%
	Bulgaria	177	130	0.73	1.10%
	Brasil	129	99	0.77	0.84%
	Jordania	74	63	0.85	0.53%
	Macedonia	93	62	0.67	0.53%
	Israel	91	52	0.57	0.44%
	Italia	54	42	0.78	0.36%
	Argelia	78	41	0.52	0.35%
	Bielorusia	56	39	0.70	0.33%
	Eslovenia	41	32	0.78	0.27%
	Méjico	63	27	0.44	0.23%
	Bosnia-Herzegovina	27	17	0.65	0.15%
	Japón	12	13	1.07	0.11%
	Estonia	4	2	0.55	0.02%
	Sudáfrica	2	1	0.50	0.01%
	Moldova	3	1	0.30	0.01%
	Colombia	0	0	0.79	0.00%
	Canadá	0	0	0.80	0.00%
<b>Total</b>		<b>15,720</b>	<b>11,797</b>	<b>0.75</b>	<b>100%</b>

Elaborado por la SSPyA en base a datos del INDEC.

Los datos corresponden a exportaciones, no se encuentran relacionados con producción ni capturas.

## Exportaciones de filetes de merluza de cola 2004

Especie/producto	Destino	t	M.U\$S FOB	P. Promedio	Part. FOB
	Alemania	3,433	5,232	1.52	26.49%
	Australia	1,310	2,363	1.80	11.96%
	Japón	1,198	1,859	1.55	9.41%
	España	1,299	1,716	1.32	8.69%
	Francia	809	1,357	1.68	6.87%
	Países Bajos	875	1,178	1.35	5.96%
	Polonia	821	1,072	1.31	5.43%
	Rusia	630	858	1.36	4.35%
	China	626	847	1.35	4.29%
	Nueva Zelanda	368	616	1.67	3.12%
	Lituania	437	534	1.22	2.70%
	Estados Unidos	326	446	1.37	2.26%
	Ucrania	225	297	1.32	1.50%
	Brasil	145	207	1.43	1.05%
<b>Filetes de merluza de cola</b>	Reino Unido	91	185	2.04	0.94%
	Croacia	109	151	1.38	0.76%
	Italia	106	144	1.36	0.73%
	Túnez	82	90	1.10	0.46%
	Hungría	69	82	1.18	0.41%
	Suecia	35	78	2.21	0.39%
	Rumania	62	76	1.23	0.38%
	Estonia	44	61	1.41	0.31%
	Líbano	38	57	1.49	0.29%
	Bielorusia	45	42	0.94	0.21%
	Cuba	28	40	1.43	0.20%
	Chile	19	32	1.66	0.16%
	Chipre	19	29	1.51	0.15%
	Eslovenia	18	29	1.58	0.15%
	Argelia	20	29	1.42	0.15%
	República Checa	19	25	1.30	0.13%
	Yugoslavia	10	13	1.30	0.07%
	República Dominicana	4	4	1.00	0.02%
	Letonia	2	3	1.45	0.02%
	Grecia	0	0	0.75	0.00%
	Perú	0	0	0.88	0.00%
<b>Total</b>		<b>13,323</b>	<b>19,751</b>	<b>1.48</b>	<b>100%</b>

Elaborado por la SSPyA en base a datos del INDEC.

Los datos corresponden a exportaciones, no se encuentran relacionados con producción ni capturas.

Exportaciones de merluza negra 2004

Especie/producto	t	M.U\$S	Part. t	Part. FOB	P. Promedio
Merluza negra congelada	1,831	11,776	92.45%	90.24%	6.43
Filetes de merluza negra congelada	132	1,209	6.65%	9.27%	9.19
Merluza negra, rodajas y/o trozos	18	64	0.90%	0.49%	3.56
<b>Total</b>	<b>1,980</b>	<b>13,049</b>	<b>100%</b>	<b>100%</b>	<b>6.59</b>

Elaborado por la SSPyA en base a datos del INDEC.

Los datos corresponden a exportaciones, no se encuentran relacionados con producción ni capturas.

Exportaciones merluza negra 2004

Aduana de salida

Aduana de salida	t	M.U\$S FOB
Ushuaia	1,028	6,621
Puerto Madryn	630	4,131
Puerto Deseado	282	1,976
Mendoza	33	300
Bahía Blanca	4	11
Mar del Plata	3	10
Ezeiza	0	0
<b>Total</b>	<b>1,980</b>	<b>13,049</b>

Elaborado por la SSPyA en base a datos del INDEC.

Los datos corresponden a exportaciones, no se encuentran relacionados con producción ni capturas.

Exportaciones merluza negra - Aduana de salida

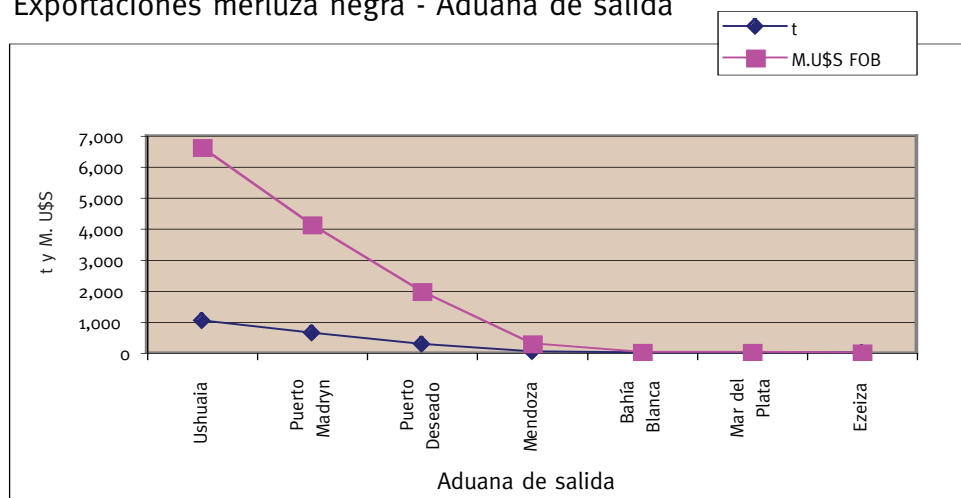

## Exportaciones de merluza negra congelada 2004

Especie/producto	Destino	t	M.U\$S FOB	P. Promedio	Part. FOB
Merluza negra congelada	Estados Unidos	995	7,236	7.27	61.45%
	China, RAE de Hong Kong	304	1,727	5.67	14.67%
	Chile	105	805	7.66	6.83%
	China	136	724	5.31	6.15%
	Japón	137	659	4.80	5.60%
	República de Corea	71	203	2.85	1.72%
	Canadá	21	138	6.70	1.17%
	España	32	136	4.29	1.16%
	Malasia	10	94	9.00	0.80%
	Polonia	19	52	2.79	0.44%
	Australia	0	1	11.59	0.01%
	Francia	0	0	5.03	0.00%
<b>Total</b>		<b>1,831</b>	<b>11,776</b>	<b>6.43</b>	<b>100%</b>

Elaborado por la SSPyA en base a datos del INDEC.

Los datos corresponden a exportaciones, no se encuentran relacionados con producción ni capturas.

## Exportaciones de merluza negra por destinos

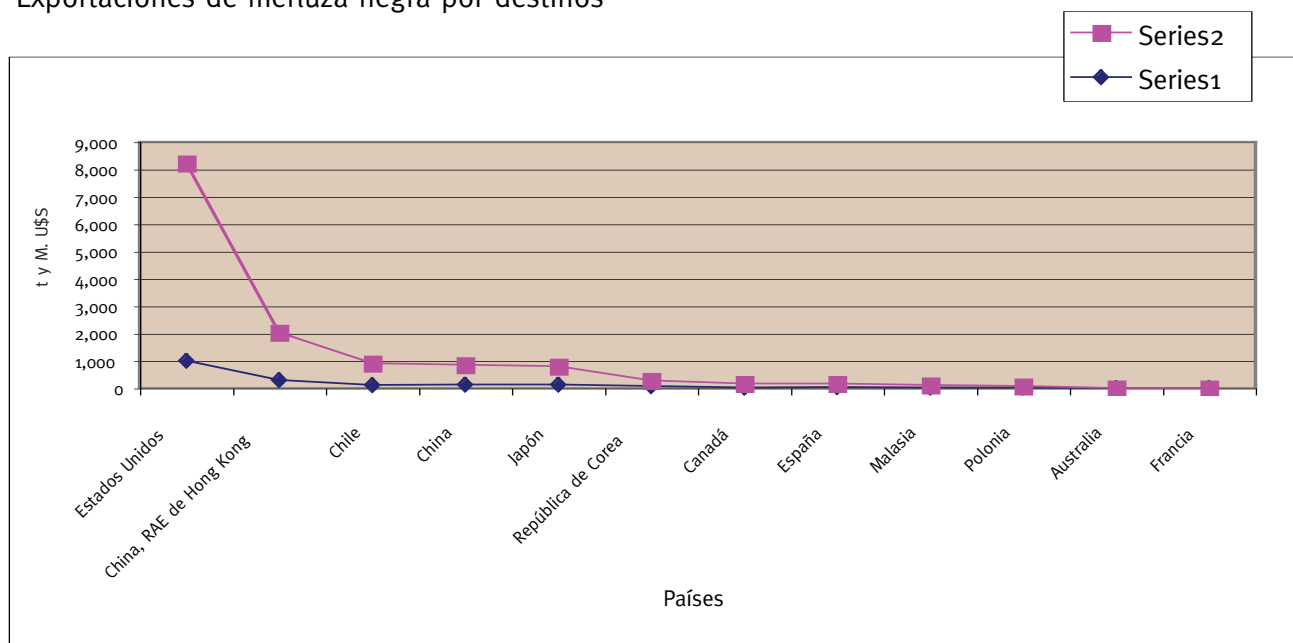

## Exportaciones de filetes de merluza negra congelados 2004

Especie/producto	Destino	t	M.U\$\$ FOB	P. Promedio	Part. FOB
Filetes de merluza negra congelados	Japón	95	1,003	10.53	82.92%
	Estados Unidos	36	204	5.65	16.91%
	Italia	0	2	10.00	0.17%
	Francia	0	0	6.67	0.00%
<b>Total</b>		<b>132</b>	<b>1,209</b>	<b>9.19</b>	<b>100%</b>

Elaborado por la SSPyA en base a datos del INDEC.

Los datos corresponden a exportaciones, no se encuentran relacionados con producción ni capturas.

## Exportaciones filetes merluza negra congelados 2004

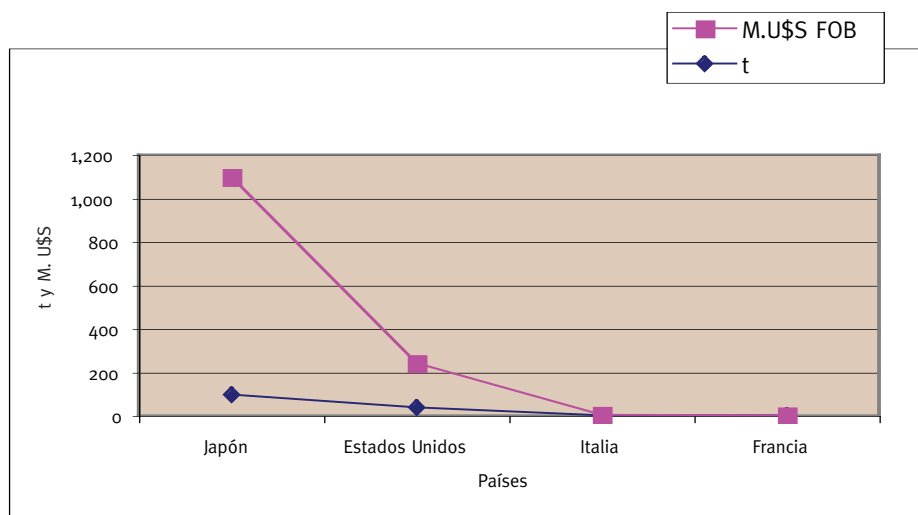

Exportaciones de merluza negra, rodajas y/o trozos 2004

Especie/producto	Destino	t	M.U\$S FOB	P. Promedio	Part. FOB
	España	4	26	6.91	41.63%
	República de Corea	10	25	2.50	38.62%
<b>Merluza negra, rodajas y/o trozos</b>	China, RAE de Hong Kong	2	6	2.72	9.90%
	China	1	4	2.99	5.92%
	Japón	1	2	3.95	3.86%
	Francia	0	0	2.53	0.06%
<b>Total</b>		<b>18</b>	<b>64</b>	<b>3.56</b>	<b>100%</b>

Elaborado por la SSPyA en base a datos del INDEC.

Los datos corresponden a exportaciones, no se encuentran relacionados con producción ni capturas.

Exportaciones merluza negra, rodajas y/o trozos 2004

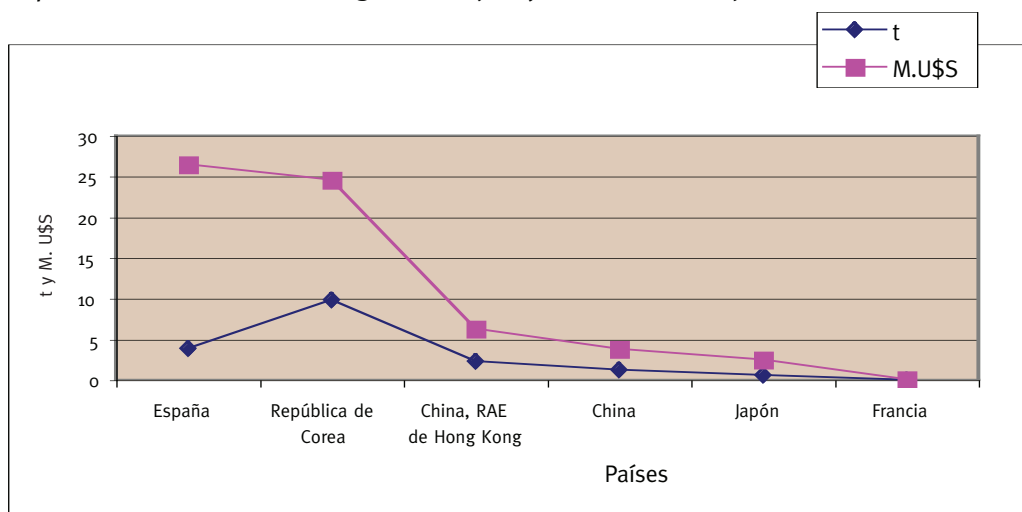

### Exportaciones de sábalo 2004

Especie/producto	t	M.U\$S	Part. t	Part. FOB	P. Promedio
Sábalo congelado	31,831	10,152	99.56%	99.65%	0.32
Sábalo fresco	140	35	0.44%	0.35%	0.25
<b>Total</b>	<b>31,970</b>	<b>10,187</b>	<b>100%</b>	<b>100%</b>	<b>0.32</b>

Elaborado por la SSPyA en base a datos del INDEC.

Los datos corresponden a exportaciones, no se encuentran relacionados con producción ni capturas.

### Exportaciones de sábalo 2004

#### Aduana de salida

Aduana de salida	t	M.U\$S FOB
Buenos Aires	15,662	4,968
Mendoza	11,566	3,796
Iguazú	1,604	505
Paso de los Libres	1,203	358
Campana	1,137	322
Mar del Plata	656	197
Jujuy	130	39
Pocitos	12	2
Ezeiza	0	0
<b>Total</b>	<b>31,970</b>	<b>10,187</b>

Elaborado por la SSPyA en base a datos del INDEC.

Los datos corresponden a exportaciones, no se encuentran relacionados con producción ni capturas.

### Exportaciones de sábalo - Aduana de salida

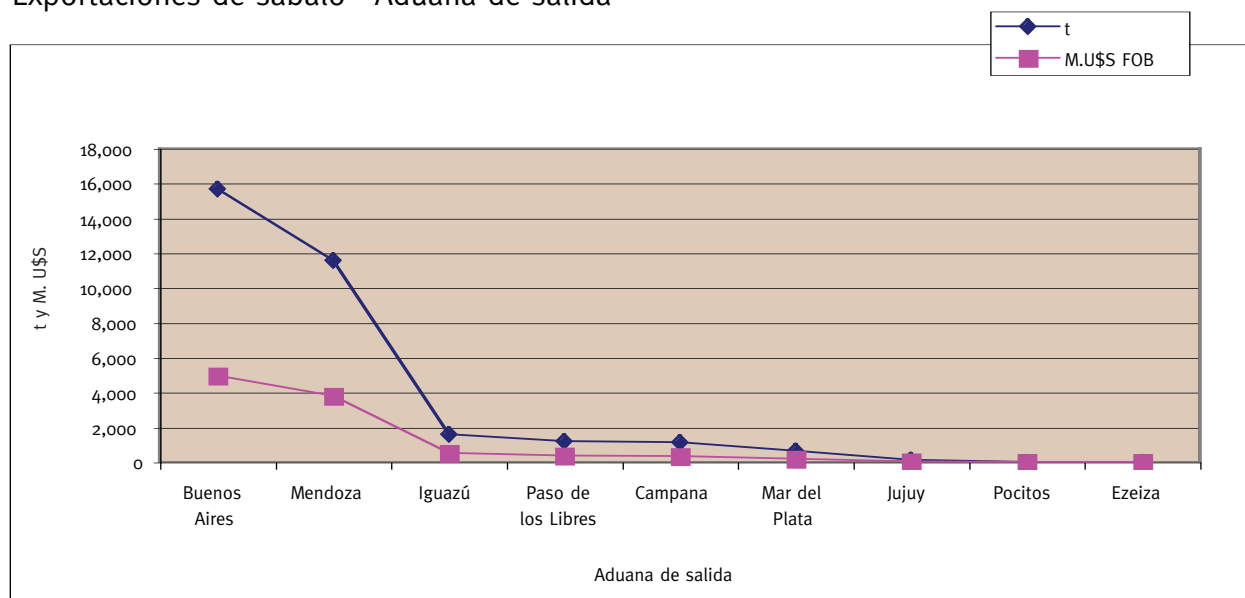



### Exportaciones de sábalo congelado 2004

Especie/producto	Destino	t	M.U\$S FOB	P. Promedio	Part. FOB
	Colombia	18,895	6,248	0.33	61.55%
	Nigeria	7,847	2,373	0.30	23.38%
	Brasil	2,679	830	0.31	8.18%
	Congo	1,453	411	0.28	4.05%
	Jordania	629	192	0.30	1.89%
<b>Sábalo congelado</b>	Perú	130	39	0.30	0.38%
	Turquía	84	27	0.32	0.26%
	Costa de Marfil	56	18	0.33	0.18%
	Togo	53	12	0.22	0.11%
	Angola	4	2	0.40	0.02%
	Rusia	0	0	1.00	0.00%
	Cuba	0	0	1.00	0.00%
<b>Total</b>		<b>31,831</b>	<b>10,152</b>	<b>0.32</b>	<b>100%</b>

Elaborado por la SSPyA en base a datos del INDEC.

Los datos corresponden a exportaciones, no se encuentran relacionados con producción ni capturas.

### Exportaciones de sábalo frescos 2004

Especie/producto	Destino	t	M.U\$S FOB	P. Promedio	Part. FOB
<b>Sábalo fresco</b>	Brasil	128	33	0.26	93.23%
	Bolivia	12	2	0.20	6.77%
<b>Total</b>		<b>140</b>	<b>35</b>	<b>0.25</b>	<b>100%</b>

Elaborado por la SSPyA en base a datos del INDEC.

Los datos corresponden a exportaciones, no se encuentran relacionados con producción ni capturas.

## Exportaciones de surimi 2004

Especie/producto	t	M.U\$S	Part. t	Part. FOB	P. Promedio
Surimi	20,501	27,533	100%	100%	1.34
<b>Total</b>	<b>20,501</b>	<b>27,533</b>	<b>100%</b>	<b>100%</b>	<b>1.34</b>

Elaborado por la SSPyA en base a datos del INDEC.

Los datos corresponden a exportaciones, no se encuentran relacionados con producción ni capturas.

## Exportaciones de surimi 2004 Aduana de salida

Aduana de salida	t	M.U\$S
Ushuaia	20,478	27,502
Gualeguaychú	23	30
Ezeiza	0	0
<b>Total</b>	<b>20,501</b>	<b>27,533</b>

Elaborado por la SSPyA en base a datos del INDEC.

Los datos corresponden a exportaciones, no se encuentran relacionados con producción ni capturas.

## Exportaciones de surimi - Aduana de salida

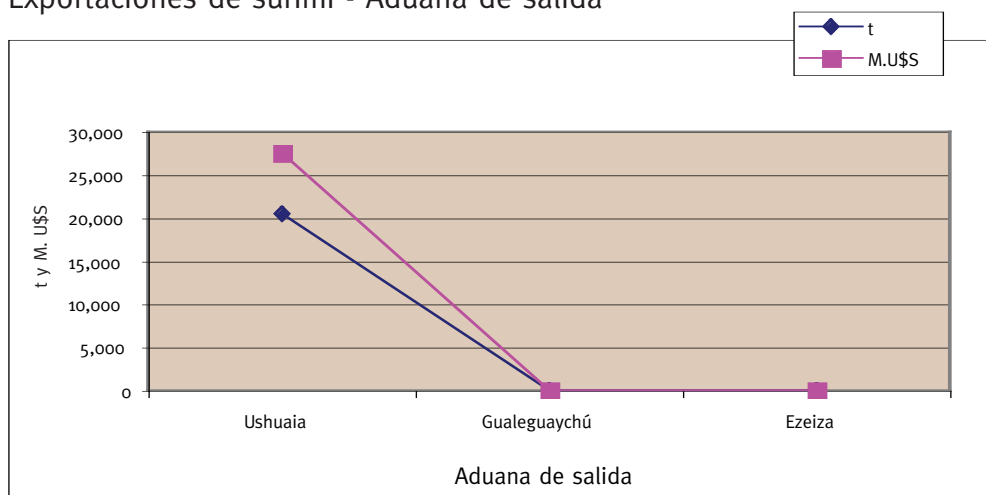

### Exportaciones de surimi 2004

Especie/producto	Destino	t	M.U\$S FOB	P. Promedio	Part. FOB
Surimi	Japón	18,444	24,906	1.35	90.46%
	China	825	850	1.03	3.09%
	Uruguay	338	451	1.33	1.64%
	Lituania	325	438	1.34	1.59%
	España	238	407	1.71	1.48%
	Francia	184	261	1.42	0.95%
	Brasil	146	220	1.51	0.80%
<b>Total</b>		<b>20,501</b>	<b>27,532</b>	<b>1.34</b>	<b>100%</b>

Elaborado por la SSPyA en base a datos del INDEC.

Los datos corresponden a exportaciones, no se encuentran relacionados con producción ni capturas.

### Destinos de surimi 2004

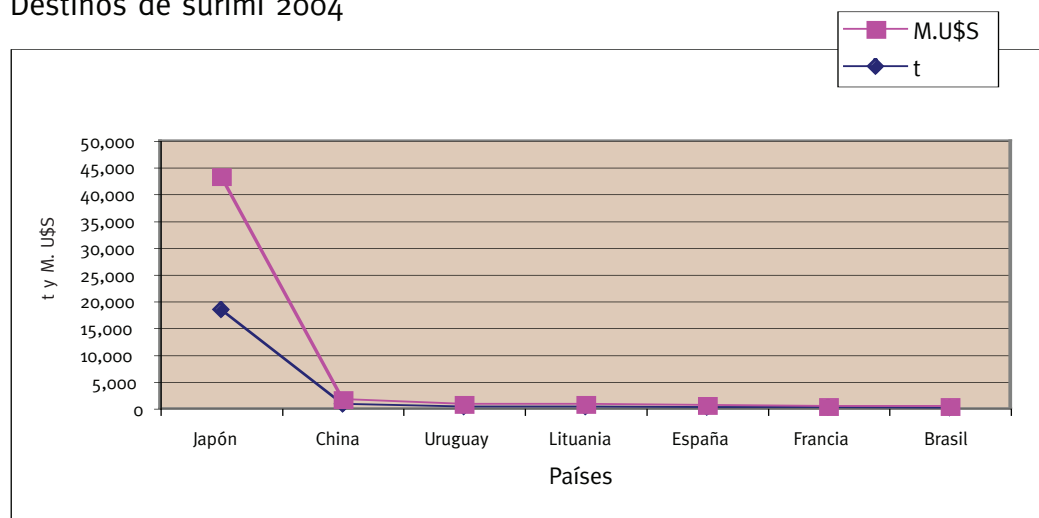



SUBSECRETARIA DE PESCA Y ACUICULTURA  
AREA ECONOMÍA PESQUERA

# 2003



## Exportaciones de productos pesqueros Total por partidas arancelarias en toneladas y M.U\$S

Partida	Descripción	t	M.U\$S	FOB/t		P. Relativa	
				M. U\$S	t	M.U\$S	t
0301.	Peces vivos	2	38	22.01	0.00%	0.00%	
0302.	Pescado fresco o refrigerado, excepto filetes	12,635	10,255	0.81	2.59%	1.16%	
0303.	Pescado congelado, excepto filetes	132,895	115,874	0.87	27.28%	13.08%	
0304.	Filetes y demás carnes de pescado	152,174	227,780	1.50	31.24%	25.70%	
0305.	Pescado sec/sal./en salm. Har/pol/pell. aptos p/consumo humano	14,630	17,579	1.20	3.00%	1.98%	
0306.	Crustáceos	47,635	387,783	8.14	9.78%	43.76%	
0307.	Moluscos	90,834	104,741	1.15	18.64%	11.82%	
0511.91.00	Prod. no exp. en otros capítulos. No aptos p/consumo humano	521	343	0.66	0.11%	0.04%	
1504	Grasas y aceites de pescado y mamíferos marinos	1,031	521	0.51	0.21%	0.06%	
1603.00.90	Extractos y jugos de pescado y mariscos	4	4	1.09	0.00%	0.00%	
1604	Preparaciones y conservas de pescado	1,556	3,681	2.37	0.32%	0.42%	
1605	Preparaciones y conservas de mariscos	737	3,627	4.92	0.15%	0.41%	
2301.20	Harina, polvo y pellets de pescado. No aptos p/consumo humano	32,528	13,985	0.43	6.68%	1.58%	
<b>Total</b>		<b>487,183</b>	<b>886,211</b>	<b>1.82</b>	<b>100%</b>	<b>100%</b>	

Elaborado por la SSPyA en base a datos del INDEC.

Los datos corresponden a exportaciones, no se encuentran relacionados con producción ni capturas.

## Exportaciones 2003 - Por partidas arancelarias

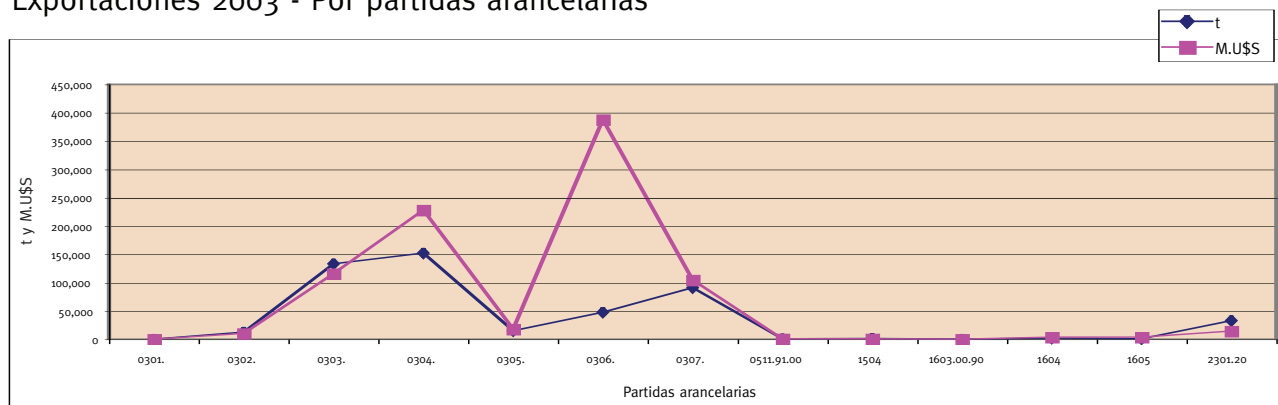

Exportaciones de productos pesqueros  
Total por posiciones arancelarias en toneladas y M.USD 2003

NCM			Descripción						
Posición	SIM	DC	Especie	Producto	Estado	Pack	t	M. US\$	P. prom.
<b>0301. Peces vivos</b>									
0301.10.00	000	C	Peces ornamentales	S/E	Vivos	S/E	2	35	21.96
0301.10.90	000	Q	Peces ornamentales, los demás	S/E	Vivos	S/E	0	3	23.11
0301.99.90	000	L	Los demás peces	S/E	Vivos	S/E	0	0	16.67
<b>Subtotal 0301</b>							<b>2</b>	<b>38</b>	<b>22.01</b>

<b>0302. Pescado fresco o refrigerado, excluidos los filetes</b>									
0302.11.00	000	H	Trucha	Exc. filetes	Fre./ref.	S/E	8	33	4.03
0302.12.00	200	F	Salmón del Atlántico	Exc. filetes	Fre./ref.	S/E	14	39	2.90
0302.19.00	000	D	Los demás salmónidos	Exc. filetes	Fre./ref.	S/E	58	48	0.83
0302.23.00	000	W	Lenguado	Exc. filetes	Fre./ref.	S/E	17	22	1.28
0302.29.00	000	T	Los demás peces planos	Exc. filetes	Fre./ref.	S/E	17	64	3.66
0302.64.00	000	P	Caballa	Exc. filetes	Fre./ref.	S/E	0	0	3.40
0302.65.00	000	B	Escualo	Exc. filetes	Fre./ref.	S/E	39	97	2.48
0302.69.10	100	P	Merluza Hubbsi	Exc. filetes	Fre./ref.	S/E	8,680	7,259	0.84
0302.69.10	900	H	Las demás merluzas	Exc. filetes	Fre./ref.	S/E	284	524	1.84
0302.69.31	000	L	Chernia	Exc. filetes	Fre./ref.	S/E	30	88	2.94
0302.69.32	000	U	Mero	Exc. filetes	Fre./ref.	S/E	60	96	1.59
0302.69.34	000	J	Pejerrey	Exc. filetes	Fre./ref.	S/E	1	3	3.28
0302.69.41	000	W	Sábalo	Exc. filetes	Fre./ref.	S/E	30	9	0.30
0302.69.44	000	U	Tararira	Exc. filetes	Fre./ref.	S/E	5	2	0.37
0302.69.45	000	B	Boga	Exc. filetes	Fre./ref.	S/E	7	3	0.38
0302.69.90	000	M	Los demás, excluida merluza	Exc. filetes	Fre./ref.	S/E	2,091	1,260	0.60
0302.69.90	900	L	Los demás pescados	Exc. filetes	Fre./ref.	S/E	1,278	673	0.53
0302.70.00	000	F	Hígados, lechas y huevas	Exc. filetes	Fre./ref.	S/E	15	35	2.35
<b>Subtotal 0302</b>							<b>12,635</b>	<b>10,255</b>	<b>0.81</b>

<b>0303. Pescado congelado, excluidos los filetes</b>									
0303.19.00	000	X	Salmón del Pacífico, excluidos los rojos	Exc. filetes	Cong.	S/E	2	2	1.18
0303.21.00	000	Q	Trucha	Exc. filetes	Cong.	S/E	25	66	2.59
0303.22.00	900	B	Salmón del Atlántico	Exc. filetes	Cong.	> 1 kg	4	6	1.53
0303.29.00	900	K	Los demás salmónidos	Exc. filetes	Cong.	> 1 kg	31	42	1.34
0303.33.00	900	C	Lenguado	Exc. filetes	Cong.	> 1 kg	23	13	0.57
0303.39.00	100	F	Los demás peces planos	Exc. filetes	Cong.	< = 1 kg	0	0	1.00
0303.39.00	900	Z	Los demás peces planos	Exc. filetes	Cong.	> 1kg.	1	1	0.62
0303.74.00	900	W	Caballa	Exc. filetes	Cong.	> 1 kg	1,823	831	0.46
0303.75.00	900	H	Escualo	Exc. filetes	Cong.	> 1 kg	489	944	1.93
0303.77.00	900	G	Róbalo	Exc. filetes	Cong.	> 1 kg	8	16	1.93
0303.78.00	110	D	Merluza Hubbsi	Exc. filetes	Cong.	< = 1 kg	155	141	0.91
0303.78.00	120	G	Merluza Hubbsi	Exc. filetes	Cong.	> 1 kg < 3 kg	17	13	0.78
0303.78.00	190	E	Merluza Hubbsi	Exc. filetes	Cong.	> 1 kg	35,074	27,919	0.80
0303.78.00	290	K	Merluza australes	Exc. filetes	Cong.	> 1 kg	3,697	9,877	2.67
0303.78.00	990	Y	Las demás merluzas	Exc. filetes	Cong.	> 1 kg	66	45	0.68
0303.79.10	100	X	Corvina	H&G s/aletas ni esc.	Cong.	S/E	992	521	0.52
0303.79.10	910	U	Corvina	Los demás exc. filetes	Cong.	< = 1 kg	32	24	0.75
0303.79.10	990	V	Corvina	Los demás exc. filetes	Cong.	> 1 kg	11,671	5,276	0.45
0303.79.20	900	A	Pescadilla	Exc. filetes	Cong.	> 1 kg	1,136	470	0.41
0303.79.31	900	T	Pez espada	Los demás	Cong.	> 1 kg	0	1	2.50
0303.79.33	900	H	Pargo	Exc. dilletes	Cong.	> 1 kg	767	284	0.37
0303.79.42	900	K	Mero	Exc. filetes	Cong.	> 1 kg	828	469	0.57
0303.79.43	900	T	Lisa	Exc. filetes	Cong.	> 1 kg	30	13	0.45
0303.79.45	900	H	Pejerrey	Exc. filetes	Cong.	> 1 kg	7	4	0.57
0303.79.46	100	X	Merluza de cola Hoki	Exc. filetes	Cong.	< = 1 kg	93	65	0.70
0303.79.46	200	C	Merluza de ola Hoki	Exc. filetes	Cong.	> 1 kg	14,016	8,562	0.61
0303.79.46	900	Q	Merluza de cola Hoki	Exc. filetes	Cong.	Los demás	164	92	0.56
0303.79.47	900	Y	Notothenia	Exc. filetes	Cong.	> 1 kg	30	27	0.88
0303.79.48	900	F	Bagre de canal	Exc. filetes/los demás	Cong.	> 1 kg	0	0	0.18
0303.79.49	900	N	Merluza negras	Exc. filetes	Cong.	> 1 kg	3,117	18,498	5.93
0303.79.51	900	M	Sábalo	Exc. filetes/los demás	Cong.	> 1 kg	1,406	447	0.32
0303.79.53	900	C	Surubí	Exc. filetes/los demás	Cong.	> 1 kg	2	2	1.00
0303.79.54	900	K	Tararira	Exc. filetes/los demás	Cong.	> 1 kg	7	3	0.36
0303.79.55	900	T	Boga	Exc. Filetes/ Los demás	Cong.	> 1 kg	21	9	0.43
0303.79.90	100	A	Los demás pescados	Exc. filetes	Cong.	< = 1 kg	574	922	1.61
0303.79.90	300	L	Anchoíta	Exc. filetes	Cong.	> 1 kg	2,458	1,541	0.63

0303.79.90	900	U	Los demás pescados	Exc. filetes	Cong.	> 1 kg	53,755	38,082	0.71
0303.80.00	000	N	Hígados, huevas y lechas	S/E	Cong.	S/E	373	647	1.73
<b>Subtotal 0303</b>							<b>132,895</b>	<b>115,874</b>	<b>0.87</b>

#### 0304. Filetes y demás carne de pescado. Frescos, refrigerados o congelados

0304.10.12	000	H	Filetes de mero	S/E	Fre./ref.	S/E	232	751	3.24
0304.10.19	000	L	Los demás filetes	S/E	Fre./ref.	S/E	232	949	4.09
0304.10.19	100	R	Los demás filetes de merluza Hubbsi	S/E	Fre./ref.	S/E	32	69	2.15
0304.10.19	900	K	Los demás filetes de los demás pescados	S/E	Fre./ref.	S/E	246	1,052	4.28
0304.10.90	000	W	Las demás carnes de pescado	S/E	Fre./ref.	S/E	59	252	4.27
0304.10.90	100	B	Las demás carnes de pescado de merluza Hubbsi	S/E	Fre./ref.	S/E	18	95	5.21
0304.10.90	900	V	Las demás carnes de pescado de los demás pesc.	S/E	Fre./ref.	S/E	67	249	3.71
0304.20.10	100	M	Filetes de merluza	Desgrasados	Cong.	< = 1 kg	293	1,109	3.78
0304.20.10	110	Q	Filetes de merluza Hubbsi	Desgrasados	Cong.	< = 1 kg	748	2,823	3.77
0304.20.10	190	R	De las demás merluzas	Desgrasados	Cong.	< = 1 kg	26	33	1.30
0304.20.10	200	T	Filetes de merluza	S/desgrasar	Cong.	< = 1 kg	841	1,418	1.69
0304.20.10	210	W	Filetes de merluza Hubbsi	S/desgrasar	Cong.	< = 1 kg	2,340	4,015	1.72
0304.20.10	290	X	De las demás merluzas	S/desgrasar	Cong.	< = 1 kg	82	107	1.30
0304.20.10	900	F	Los demás filetes de merluza	Los demás	Cong.	< = 1 kg	39,411	53,511	1.36
0304.20.10	910	J	Los demás filetes de merluza Hubbsi	Los demás	Cong.	> 1 kg	54,106	77,659	1.44
0304.20.10	990	K	Los demás filetes de las demás merluzas	Los demás	Cong.	> 1 kg	334	472	1.41
0304.20.20	900	Q	Filetes de pargo	Los demás	Cong.	> 1 kg	12	14	1.15
0304.20.50	200	G	Filetes de mero	S/desgrasar	Cong.	< = 1 kg	2	5	2.80
0304.20.50	900	V	Filetes de mero	Los demás	Cong.	> 1 kg	623	1,401	2.25
0304.20.70	900	P	Filetes de merluza negra	Los demás	Cong.	> 1 kg	187	1,746	9.35
0304.20.90	100	Q	Los demás filetes	Desgrasados	Cong.	< = 1 kg	0	0	1.71
0304.20.90	200	W	Los demás filetes	S/desgrasar	Cong.	< = 1 kg	239	401	1.68
0304.20.90	300	B	Filetes de merluza de cola Hoki	S/E	Cong.	> 1 kg	13,577	19,612	1.44
0304.20.90	900	J	Los demás filetes	Los demás	Cong.	> 1 kg	17,882	30,193	1.69
0304.90.00	100	B	Las demás carnes de pescado	En rod. y/o trozos	Cong.	S/E	864	1,723	1.99
0304.90.00	110	E	Las demás carnes de pescado de merluza Hubbsi	En rod. y/o trozos	Cong.	S/E	808	1,420	1.76
0304.90.00	120	H	Las demás carnes de escado de merluza negra	En rod. y/o trozos	Cong.	S/E	8	29	3.49
0304.90.00	190	F	Las demás carnes de pescado de los demás pesc.	En rod. y/o trozos	Cong.	S/E	379	772	2.04
0304.90.00	290	L	Carne picada de los demás pescados	S/E	Cong.	< = 1 kg	0	1	2.80
0304.90.00	300	M	Las demás carnes de pescado	Surimi	Cong.	S/E	15,265	22,255	1.46
0304.90.00	900	V	Las demás carnes de pescado	Las demás	Cong.	S/E	1,325	1,535	1.16
0304.90.00	910	Y	Las demás carnes de pescado de merluza Hubbsi	S/E	Cong.	S/E	1,481	1,628	1.10
0304.90.00	990	Z	Las demás carnes de pescado de los demás pesc.	Las demás	Cong.	S/E	456	483	1.06
<b>Subtotal 0304</b>							<b>152,174</b>	<b>227,780</b>	<b>1.50</b>

#### 0305. Pescado se/sal/en salm/ahum/prec. Harina, polvo, pellets aptos para consumo humano

0305.10.00	000	B	Harina, polvo y/o pellets	Aptos p/c hum.	S/E	S/E	10	41	4.13
0305.10.00	900	A	Harina, polvo y/o pellets	Los demás	S/E	S/E	12	48	4.14
0305.30.00	000	E	Filetes de pescados	S/D	Sec/sal/en salm.	S/E	19	77	4.08
0305.30.00	900	D	Filetes de pescados	Los demás	Sec/sal/en salm.	S/E	19	76	4.03
0305.49.90	000	P	Los demás pescados	Inc. filetes	Ahum.	S/E	30	62	2.08
0305.49.90	900	N	Los demás pescados	Los demás	Ahum.	S/E	12	30	2.39
0305.59.20	000	K	Tiburón	Aletas	Sec/sal.	S/E	4	145	36.75
0305.59.90	100	J	Tiburón	S/E	Sec/sal.	S/E	3	38	13.29
0305.59.90	200	P	Raya	S/E	Sec/sal.	S/E	47	195	4.10
0305.59.90	900	C	Los demás pescados	S/E	Sec./Sal.	S/E	163	1,084	6.65
0305.63.00	100	N	Anchoa	S/E	Sal/en salm.	> 1 kg	14,266	15,716	1.10
0305.63.00	900	G	Anchoa	S/E	Sal/en salm.	< = 1 kg	45	67	1.50
<b>Subtotal 0305</b>							<b>14,630</b>	<b>17,579</b>	<b>1.20</b>

#### 0306. Crustáceos

0306.13.91	911	F	Langostino	Enteros	Cong.	< = 1 kg	1,503	12,428	8.27
0306.13.91	919	Y	Langostino	Enteros	Cong.	> 1 kg	38,355	313,089	8.16
0306.13.91	990	E	Camarón y demás decápodos nanantia	Enteros	Cong.	S/E	20	31	1.57
0306.13.99	110	W	Langostino	Exc. enteros	Cong.	< = 1 kg	2,145	16,119	7.51
0306.13.99	190	X	Langostino	Exc. enteros	Cong.	> 1 kg	4,984	38,956	7.82
0306.13.99	900	L	Camarón y demás decápodos nanantia	Exc. enteros	Cong.	S/E	71	309	4.34
0306.14.00	100	Y	Centolla y centollón	S/E	Cong.	< = 1 kg	99	870	8.79
0306.14.00	900	R	Centolla y centollón	S/E	Cong.	> 1 kg	458	5,975	13.04



0306.19.00	000	C	Los demás crustáceos, inclui. harina/ polvo/pellets	Aptos p/c hum.	Cong.	S/E	1	6	10.00
0306.23.00	900	U	Langostino, camarón y los demás decáp. nanantia	S/E	S/cong.	S/E	0	0	3.81
<b>Subtotal 0306</b>							<b>47,635</b>	<b>387,783</b>	<b>8.14</b>

#### 0307. Moluscos

0307.29.00	100	Q	Vieira	S/E	Cong.	< = 1 kg	31	203	6.66
0307.29.00	910	M	Vieiras y los demás moluscos	S/E	Cong.	> 1 kg	6,217	30,982	4.98
0307.41.00	000	T	Jibia, globito, calamar y pota	S/E	S/cong.	S/E	0	0	3.08
0307.49.11	000	F	Calamar y pota (1)	S/E	Cong.	S/E	211	232	1.10
0307.49.19	000	R	Jibia y globito	S/E	Cong.	S/E	41	51	1.26
0307.59.10	000	M	Pulpo	S/E	Cong.	S/E	0	0	1.29
0307.60.00	100	P	De tierra Helix aspesa	S/E	S/E	S/E	27	69	2.52
0307.60.00	900	H	Los demás caracoles	S/E	S/E	S/E	4	4	1.20
0307.91.00	000	N	Los demás inv. acuát., exc. crustác. Inc. ha/po/pell.	Aptos p/c hum.	S/cong.	S/E	0	0	5.00
0307.99.00	110	T	Calamar Illex	Tubos limpios s/p	Cong.	< = 1 kg	19	34	1.80
0307.99.00	120	W	Calamar Illex	Tubos o vainas	Cong.	S/E	50,535	54,762	1.08
0307.99.00	130	Z	Calamar Illex	Anillos	Cong.	< = 1 kg	20	53	2.57
0307.99.00	140	C	Calamar Illex	Anillos	Cong.	> 1 kg	76	142	1.87
0307.99.00	150	F	Calamar Illex	Tent. s/picos s/ojos	Cong.	< = 1 kg	20	19	0.95
0307.99.00	160	J	Calamar Illex	Tentáculos o aletas	Cong.	S/E	741	328	0.44
0307.99.00	161	L	Calamar Illex	En tentáculos	Cong.	S/E	3,267	2,133	0.65
0307.99.00	162	L	Calamar Illex	En aletas	Cong.	S/E	864	352	0.41
0307.99.00	190	U	Calamar Illex	Los demás	Cong.	> 1 kg	28,760	15,375	0.53
0307.99.00	910	L	Los demás inv. acuáticos, excepto crustáceos (1)	Los demás	Cong.	S/E	1	1	1.13
0307.99.00	990	M	Los demás inv. acuáticos, excepto crustáceos (1)	Los demás	S/cong.	S/E	0	0	3.22
<b>Subtotal 0307</b>							<b>90,834</b>	<b>104,741</b>	<b>1.15</b>

#### 0511. Productos de origen animal no expresados en otros capítulos. No aptos para consumo humano

0511.91.00	000	W	Huevas de pescado fecundadas	P/reproducción	S/E	S/E	0	0	3.50
0511.91.00	000	Z	Pes, crust, moluscos y demás inv. acuáticos (2)	No apto p/c hum.	S/E	S/E	521	343	0.66
<b>Subtotal 0511.91.00</b>							<b>521</b>	<b>343</b>	<b>0.66</b>

#### 1504. Grasas y aceites de pescados y mamíferos marinos

1504.10.90	000	T	Los demás aceites de hígado de pesc. y sus fracc.	S/E	S/E	S/E	31	26	0.84
1504.20.00	000	U	Grasas y aceites de pescado, excepto de hígado	S/E	S/E	S/E	1,000	495	0.50
<b>Subtotal 1504</b>							<b>1,031</b>	<b>521</b>	<b>0.51</b>

#### 1603. Extractos y jugos de carne, pescado y los demás invertebrados acuáticos

1603.00.00	900	C	Ext. y jugos de carne de pescado e inv. acuáticos	S/E	S/E	S/E	4	4	1.09
<b>Subtotal 1603.00.00</b>							<b>4</b>	<b>4</b>	<b>1.09</b>

#### 1604. Preparaciones y conservas de pescado. Caviar y sus sucedáneos

1604.13.10	900	F	De sardina	Las demás	S/picar	S/E	0	0	4.00
1604.15.00	000	W	De caballa	S/E	S/picar	S/E	0	0	1.97
1604.16.00	100	N	De anchoa	S/E	S/picar	< = 1 kg	167	1,151	6.89
1604.16.00	900	G	De anchoa	S/E	S/picar	> 1 kg	113	437	3.89
1604.19.00	100	Z	De los demás pescados	S/E	S/picar	< = 1 kg	0	0	1.31
1604.19.00	900	T	De los demás pescados	S/E	S/picar	> 1 kg	10	19	1.98
1604.20.10	110	U	Las demás preparaciones y conservas de pescado	Atún al natural	Inc. picado	S/E	0	2	3.07
1604.20.10	210	Z	Las demás preparaciones y conservas de pescado	Atún en aceite	Inc. picado	S/E	1	3	3.64
1604.20.10	310	E	Las demás preparaciones y conservas de pescado	Atún en salsa de tom.	Inc. picado	S/E	0	1	3.42
1604.20.90	100	U	De surimi.	Acond. al vacío	Picada/molida	< = 1 kg	596	1,226	2.06
1604.20.90	910	Q	De los demás pescados, excepto surimi	Acond. al vacío	Picada/molida	< = 1 kg	178	230	1.29
1604.20.90	990	R	De los demás pescados (3)	Las demás	Picada/molida	> 1 kg	492	612	1.25
<b>Subtotal 1604</b>							<b>1,556</b>	<b>3,681</b>	<b>2.37</b>

#### 1605. Preparaciones y conservas de crustáceos, moluscos y demás invertebrados acuáticos

1605.10.00	100	K	De cangrejo, excepto macruros	S/E	S/E	> 1 kg	18	161	8.74
1605.10.00	900	D	De cangrejo, excepto macruros	S/E	S/E	S/E	10	88	8.91



1605.20.00	110	C	De camarón, langostín y los demás decáp. nanantia	Cocidos y pelados	S/E	S/E	27	125	4.60	
1605.20.00	200	E	De langostino		S/E	S/E	4	26	7.12	
1605.20.00	900	T	De los demás decápodos nanantia		S/E	S/E	0	0	4.60	
1605.40.00	100	C	De los demás crustáceos		S/E	S/E	< = 1 kg	3	27	10.00
1605.40.00	900	W	De los demás crustáceos		S/E	S/E	S/E	30	251	8.29
1605.90.00	110	B	De los demás moluscos		S/E	Cong.	< = 1 kg	205	942	4.60
1605.90.00	199	X	De los demás moluscos		S/E	S/cong.	< = 1 kg	39	185	4.75
1605.90.00	910	V	De los demás moluscos		S/E	Cong.	> 1 kg	385	1,790	4.65
1605.90.00	990	W	De los demás moluscos		S/E	S/cong.	> 1 kg	17	32	1.89
							<b>Subtotal 1605</b>	<b>737</b>	<b>3,627</b>	<b>4.92</b>

**2301. Residuos de industrias alimentarias. Alimento para animales**

2301.20.10	190	D	Harina de pescado	No aptos p/c hum.	S/E	> 1 kg	32,400	13,918	0.43	
2301.20.90	190	G	Harina de mariscos	No aptos p/c hum.	S/E	> 1 kg	109	56	0.52	
2301.20.90	900	W	Polvo y pellets de mariscos	No aptos p/c hum.	S/E	S/E	19	12	0.60	
							<b>Subtotal 2301.20</b>	<b>32,528</b>	<b>13,985</b>	<b>0.43</b>
<b>Total</b>								<b>487,183</b>	<b>886,211</b>	<b>1.82</b>

(1) No incluye al calamar Illex (Illex argentinus) por no estar contemplado dentro de las denominaciones científicas de la especie.

(2) Incluye todo producto de mar en mal estado, excluida la harina (no aptos para consumo humano).

(3) Posiciones en la que sale el surimi procesado a granel (+ 1 kg).

Elaborado por la SSPyA en base a datos del INDEC.

Los datos corresponden a exportaciones, no se encuentran relacionados con producción ni capturas.



## Destinos totales de exportación 2003

Destino	t	M.U\$S FOB	P. Promedio	t	FOB
España	132,144	371,191	2.81	27.12%	41.89%
Italia	31,083	106,202	3.42	6.38%	11.98%
Japón	34,995	65,996	1.89	7.18%	7.45%
Estados Unidos	27,453	65,711	2.39	5.64%	7.41%
Brasil	41,461	44,836	1.08	8.51%	5.06%
Francia	12,065	38,205	3.17	2.48%	4.31%
Alemania	17,671	24,040	1.36	3.63%	2.71%
Países bajos	17,633	18,769	1.06	3.62%	2.12%
China	35,491	17,879	0.50	7.28%	2.02%
Polonia	11,315	13,918	1.23	2.32%	1.57%
Uruguay	11,432	11,352	0.99	2.35%	1.28%
Israel	8,579	9,681	1.13	1.76%	1.09%
Canadá	2,467	8,045	3.26	0.51%	0.91%
Lituania	8,768	7,773	0.89	1.80%	0.88%
Tailandia	1,690	7,277	4.31	0.35%	0.82%
Australia	3,530	6,615	1.87	0.72%	0.75%
Colombia	19,322	6,576	0.34	3.97%	0.74%
República de Corea	5,972	6,407	1.07	1.23%	0.72%
Grecia	3,057	6,284	2.06	0.63%	0.71%
Taiwan	9,304	4,497	0.48	1.91%	0.51%
Rusia	4,324	4,457	1.03	0.89%	0.50%
Ucrania	4,556	3,883	0.85	0.94%	0.44%
China, RAE de Hong Kong	616	2,959	4.81	0.13%	0.33%
Nigeria	7,514	2,548	0.34	1.54%	0.29%
Jordania	3,475	2,428	0.70	0.71%	0.27%
Sudáfrica	1,432	2,032	1.42	0.29%	0.23%
Reino unido	1,008	1,881	1.87	0.21%	0.21%
Húngria	1,679	1,712	1.02	0.34%	0.19%
República Dominicana	2,010	1,700	0.85	0.41%	0.19%
Méjico	1,423	1,686	1.18	0.29%	0.19%
Bélgica	528	1,395	2.64	0.11%	0.16%
Estonia	1,636	1,389	0.85	0.34%	0.16%
Croacia	1,742	1,307	0.75	0.36%	0.15%
Chile	1,873	1,243	0.66	0.38%	0.14%
Bulgaria	1,555	1,211	0.78	0.32%	0.14%
Marruecos	1,280	1,074	0.84	0.26%	0.12%
Camerún	1,567	955	0.61	0.32%	0.11%
Eslovenia	697	858	1.23	0.14%	0.10%
Cuba	654	851	1.30	0.13%	0.10%
Argelia	1,173	828	0.71	0.24%	0.09%
Portugal	512	776	1.51	0.11%	0.09%
Líbano	773	645	0.83	0.16%	0.07%
Filipinas	1,264	558	0.44	0.26%	0.06%
Indonesia	167	466	2.79	0.03%	0.05%
Suecia	209	438	2.09	0.04%	0.05%
Letonia	470	424	0.90	0.10%	0.05%
Macedonia	658	410	0.62	0.13%	0.05%
Nueva Zelanda	267	397	1.49	0.05%	0.04%
Dinamarca	302	371	1.23	0.06%	0.04%
Terr. Españoles (AF)	255	325	1.27	0.05%	0.04%
Bolivia	1,458	311	0.21	0.30%	0.04%
Malasia	256	295	1.15	0.05%	0.03%
Túnez	215	237	1.10	0.04%	0.03%
Rumania	362	231	0.64	0.07%	0.03%



Vietnam	216	193	0.89	0.04%	0.02%
Venezuela	363	186	0.51	0.07%	0.02%
Perú	417	186	0.44	0.09%	0.02%
Costa Rica	205	178	0.87	0.04%	0.02%
Hungría	136	154	1.13	0.03%	0.02%
Finlandia	110	149	1.36	0.02%	0.02%
Yugoslavia	211	148	0.70	0.04%	0.02%
Gabón	291	126	0.43	0.06%	0.01%
Terr. Franceses (AF)	146	116	0.79	0.03%	0.01%
Malta	70	107	1.52	0.01%	0.01%
Congo	336	107	0.32	0.07%	0.01%
Puerto Rico	80	104	1.30	0.02%	0.01%
Chipre	65	95	1.46	0.01%	0.01%
Paraguay	95	87	0.92	0.02%	0.01%
Turquía	63	77	1.23	0.01%	0.01%
Ghana	332	76	0.23	0.07%	0.01%
Terr. Franceses (AM)	77	66	0.86	0.02%	0.01%
Panamá	57	66	1.15	0.01%	0.01%
República Checa	55	62	1.12	0.01%	0.01%
Eslovaquia	53	57	1.08	0.01%	0.01%
Austria	22	50	2.25	0.00%	0.01%
Mauricio, Islas	105	49	0.47	0.02%	0.01%
Islandia	55	37	0.67	0.01%	0.00%
Guinea Ecuatorial	53	36	0.66	0.01%	0.00%
Bosnia-Herzegovina	52	28	0.53	0.01%	0.00%
Moldova	20	25	1.30	0.00%	0.00%
Honduras	21	17	0.84	0.00%	0.00%
Aruba	11	16	1.52	0.00%	0.00%
Barbados	26	14	0.55	0.01%	0.00%
Trinidad y Tobago	18	14	0.78	0.00%	0.00%
Bielorusia	18	13	0.72	0.00%	0.00%
Ecuador	1	11	8.44	0.00%	0.00%
Haití	28	11	0.38	0.01%	0.00%
Togo	27	6	0.22	0.01%	0.00%
Singapur	0	4	23.10	0.00%	0.00%
Antillas Holandesas	2	3	1.52	0.00%	0.00%
Irlanda	0	0	3.00	0.00%	0.00%
Emiratos Arabes Unidos	0	0	1.58	0.00%	0.00%
Suiza	0	0	3.17	0.00%	0.00%
<b>Total</b>	<b>487,183</b>	<b>886,211</b>	<b>1.82</b>	<b>100%</b>	<b>100%</b>

Elaborado por la SSPyA en base a datos del INDEC.

Los datos corresponden a exportaciones, no se encuentran relacionados con producción ni capturas.



## Destino de las exportaciones de pescado fresco o refrigerado, excepto filetes

País	t	M. U\$S	Part. t	Part. FOB	P. Promedio
Uruguay	9,005	6,768	71.27%	66.00%	0.75
España	1,037	1,688	8.21%	16.46%	1.63
Italia	487	849	3.86%	8.28%	1.74
Francia	119	329	0.94%	3.21%	2.76
Bolivia	1,455	302	11.51%	2.95%	0.21
Brasil	381	146	3.01%	1.43%	0.38
Estados Unidos	33	79	0.26%	0.77%	2.39
Otros	117	94	0.93%	0.91%	0.80
<b>Total</b>	<b>12,635</b>	<b>10,255</b>	<b>100%</b>	<b>100%</b>	<b>0.81</b>

Elaborado por la SSPyA en base a datos del INDEC.

Los datos corresponden a exportaciones, no se encuentran relacionados con producción ni capturas.

## Destino de las exportaciones de pescado congelado, excepto filetes

País	t	M. U\$S	Part. t	Part. FOB	P. Promedio
España	24,200	39,637	18.21%	34.21%	1.64
China	12,238	6,191	9.21%	5.34%	0.51
Colombia	18,752	6,121	14.11%	5.28%	0.33
República de Corea	5,011	5,689	3.77%	4.91%	1.14
Estados Unidos	2,006	5,493	1.51%	4.74%	2.74
Países Bajos	7,673	4,608	5.77%	3.98%	0.60
Brasil	9,663	4,301	7.27%	3.71%	0.45
Francia	2,611	4,027	1.96%	3.47%	1.54
Lituania	5,756	3,931	4.33%	3.39%	0.68
Japón	1,240	3,852	0.93%	3.32%	3.11
Italia	4,363	3,510	3.28%	3.03%	0.80
Uruguay	934	2,806	0.70%	2.42%	3.00
Nigeria	7,418	2,445	5.58%	2.11%	0.33
Jordania	3,367	2,278	2.53%	1.97%	0.68
Ucrania	3,167	2,188	2.38%	1.89%	0.69
Israel	3,053	1,967	2.30%	1.70%	0.64
Alemania	2,911	1,904	2.19%	1.64%	0.65
China, RAE de Hong Kong	344	1,772	0.26%	1.53%	5.14
Grecia	1,803	1,503	1.36%	1.30%	0.83
Rusia	1,416	1,070	1.07%	0.92%	0.76
Croacia	1,474	973	1.11%	0.84%	0.66
Camerún	1,542	925	1.16%	0.80%	0.60
Canadá	171	893	0.13%	0.77%	5.22
Estonia	1,233	849	0.93%	0.73%	0.69
República Dominicana	1,419	815	1.07%	0.70%	0.57
Bulgaria	1,109	709	0.83%	0.61%	0.64
Polonia	879	596	0.66%	0.51%	0.68
Otros	7,142	4,823	5.37%	4.16%	0.68
<b>Total</b>	<b>132,895</b>	<b>115,874</b>	<b>100%</b>	<b>100%</b>	<b>0.87</b>

Elaborado por la SSPyA en base a datos del INDEC.

Los datos corresponden a exportaciones, no se encuentran relacionados con producción ni capturas.

## Destino de las exportaciones de filetes y demás carnes de pescado

País	t	M. U\$S	Part. t	Part. FOB	P. Promedio
Brasil	25,822	35,585	16.97%	15.62%	1.38
Estados Unidos	18,590	33,118	12.22%	14.54%	1.78
España	17,978	26,373	11.81%	11.58%	1.47
Japón	15,573	25,138	10.23%	11.04%	1.61
Alemania	14,402	20,274	9.46%	8.90%	1.41
Italia	8,955	15,935	5.88%	7.00%	1.78
Polonia	9,839	12,768	6.47%	5.61%	1.30
Países Bajos	8,637	11,125	5.68%	4.88%	1.29
Francia	5,434	8,791	3.57%	3.86%	1.62
Israel	5,468	7,283	3.59%	3.20%	1.33
Australia	3,360	6,444	2.21%	2.83%	1.92
Lituania	2,961	3,792	1.95%	1.66%	1.28
Rusia	2,758	3,314	1.81%	1.45%	1.20
Ucrania	1,389	1,696	0.91%	0.74%	1.22
Méjico	1,228	1,596	0.81%	0.70%	1.30
Sudáfrica	823	1,528	0.54%	0.67%	1.86
Reino Unido	638	1,519	0.42%	0.67%	2.38
Hungría	1,053	1,306	0.69%	0.57%	1.24
Otros	7,265	10,194	4.77%	4.48%	1.40
<b>Total</b>	<b>152,174</b>	<b>227,780</b>	<b>100%</b>	<b>100%</b>	<b>1.50</b>

Elaborado por la SSPyA en base a datos del INDEC.

Los datos corresponden a exportaciones, no se encuentran relacionados con producción ni capturas.

## Destino de las exportaciones de pescado seco/salado/en salmuera Harina/polvo/pellets aptos para consumo humano

País	t	M. U\$S	Part. t	Part. FOB	P. Promedio
España	10,729	12,269	73.34%	69.79%	1.14
Italia	1,426	1,680	9.75%	9.56%	1.18
Marruecos	1,280	1,074	8.75%	6.11%	0.84
Estados Unidos	554	534	3.79%	3.04%	0.96
China, RAE de Hong Kong	40	529	0.28%	3.01%	13.09
Japón	121	470	0.83%	2.67%	3.88
Francia	290	371	1.98%	2.11%	1.28
Indonesia	39	311	0.26%	1.77%	8.04
Australia	42	92	0.29%	0.52%	2.17
Otros	109	249	0.74%	1.41%	2.28
<b>Total</b>	<b>14,630</b>	<b>17,579</b>	<b>100%</b>	<b>100%</b>	<b>1.20</b>

Elaborado por la SSPyA en base a datos del INDEC.

Los datos corresponden a exportaciones, no se encuentran relacionados con producción ni capturas.

## Destino de las exportaciones de crustáceos

País	t	M. U\$S	Part. t	Part. FOB	P. Promedio
España	30,460	242,405	63.94%	62.51%	7.96
Italia	9,298	78,880	19.52%	20.34%	8.48
Japón	3,075	26,142	6.46%	6.74%	8.50
Estados Unidos	2,057	18,158	4.32%	4.68%	8.83
Tailandia	1,018	6,773	2.14%	1.75%	6.65
Francia	423	4,667	0.89%	1.20%	11.02
Grecia	457	3,819	0.96%	0.98%	8.36
Países Bajos	215	2,091	0.45%	0.54%	9.73
Otros	632	4,849	1.33%	1.25%	7.67
<b>Total</b>	<b>47,635</b>	<b>387,783</b>	<b>100%</b>	<b>100%</b>	<b>8.14</b>

Elaborado por la SSPyA en base a datos del INDEC.

Los datos corresponden a exportaciones, no se encuentran relacionados con producción ni capturas.

## Destino de las exportaciones de moluscos

País	t	M. U\$S	Part. T	Part. FOB	P. Promedio
España	47,183	47,805	51.94%	45.64%	1.01
Francia	2,860	18,473	3.15%	17.64%	6.46
Japón	10,422	7,678	11.47%	7.33%	0.74
Canada	2,060	6,870	2.27%	6.56%	3.33
Estados Unidos	3,742	6,812	4.12%	6.50%	1.82
Italia	6,461	5,258	7.11%	5.02%	0.81
China	9,310	4,384	10.25%	4.19%	0.47
Brasil	714	937	0.79%	0.89%	1.31
Países Bajos	1,102	918	1.21%	0.88%	0.83
Uruguay	1,020	880	1.12%	0.84%	0.86
Taiwan	1,317	872	1.45%	0.83%	0.66
República de Corea	915	654	1.01%	0.62%	0.72
Polonia	596	555	0.66%	0.53%	0.93
Otros	3,132	2,645	3.45%	2.52%	0.84
<b>Total</b>	<b>90,834</b>	<b>104,740</b>	<b>100%</b>	<b>100%</b>	<b>1.15</b>

Elaborado por la SSPyA en base a datos del INDEC.

Los datos corresponden a exportaciones, no se encuentran relacionados con producción ni capturas.



## Destino de las exportaciones de preparaciones y conservas de pescado

País	t	M. U\$S	Part. t	Part. FOB	P. Promedio
Brasil	642	1,474	41.27%	40.05%	2.29
Japón	76	674	4.85%	18.30%	8.92
Estados Unidos	246	485	15.78%	13.17%	1.97
España	170	389	10.94%	10.58%	2.29
Argelia	105	115	6.73%	3.12%	1.10
Chile	85	108	5.48%	2.92%	1.26
Israel	14	87	0.88%	2.36%	6.36
Italia	28	66	1.78%	1.78%	2.37
Suecia	30	59	1.91%	1.60%	1.98
Grecia	70	58	4.52%	1.59%	0.83
Uruguay	34	50	2.17%	1.37%	1.50
Colombia	8	24	0.52%	0.64%	2.94
Líbano	9	19	0.61%	0.51%	1.96
Otros	40	74	2.56%	2.01%	1.86
<b>Total</b>	<b>1,556</b>	<b>3,681</b>	<b>100%</b>	<b>100%</b>	<b>2.37</b>

Elaborado por la SSPyA en base a datos del INDEC.

Los datos corresponden a exportaciones, no se encuentran relacionados con producción ni capturas.

## Destino de las exportaciones de las preparaciones y conservas de mariscos

País	t	M. U\$S	Part. t	Part. FOB	P. Promedio
Francia	322	1,531	43.71%	42.21%	4.75
Estados Unidos	226	1,023	30.69%	28.20%	4.52
España	69	500	9.37%	13.78%	7.23
Chile	48	244	6.49%	6.71%	5.09
China, RAE de Hong Kong	54	214	7.34%	5.90%	3.96
Bélgica	6	45	0.81%	1.24%	7.50
Uruguay	6	36	0.76%	0.98%	6.37
Países Bajos	3	23	0.44%	0.64%	7.23
Otros	3	12	0.40%	0.33%	3.98
<b>Total</b>	<b>737</b>	<b>3,627</b>	<b>100%</b>	<b>100%</b>	<b>4.92</b>

Elaborado por la SSPyA en base a datos del INDEC.

Los datos corresponden a exportaciones, no se encuentran relacionados con producción ni capturas.

## Destino de las exportaciones de harina, polvo y pellets de pescado

### No aptos para consumo humano

País	t	M. U\$S	Part. t	Part. FOB	P. Promedio
China	13,357	5,050	41.06%	36.11%	0.38
Taiwan	7,885	3,527	24.24%	25.22%	0.45
Japón	4,488	2,036	13.80%	14.56%	0.45
Brasil	3,472	1,969	10.67%	14.08%	0.57
Filipinas	1,264	558	3.89%	3.99%	0.44
Chile	1,315	490	4.04%	3.51%	0.37
Vietnam	206	98	0.63%	0.70%	0.48
Otros	541	257	1.66%	1.84%	0.48
<b>Total</b>	<b>32,528</b>	<b>13,985</b>	<b>100%</b>	<b>100%</b>	<b>0.43</b>

Elaborado por la SSPyA en base a datos del INDEC.

Los datos corresponden a exportaciones, no se encuentran relacionados con producción ni capturas.



## Exportaciones por grupos económicos 2003

Destino	Cantidad (t)	Valor (M.U\$S)	Part. 2003
U.E.	216,347	569,752	44.41%
Otros	95,425	69,810	19.59%
APEC	91,080	114,932	18.70%
MERCOSUR	52,988	56,275	10.88%
NAFTA	31,343	75,442	6.43%
<b>Total</b>	<b>487,183</b>	<b>886,211</b>	<b>100%</b>

Elaborado por la SSPyA en base a datos del INDEC.

Los datos corresponden a exportaciones, no se encuentran relacionados con producción ni capturas.

## Exportaciones por grupos económicos 2003

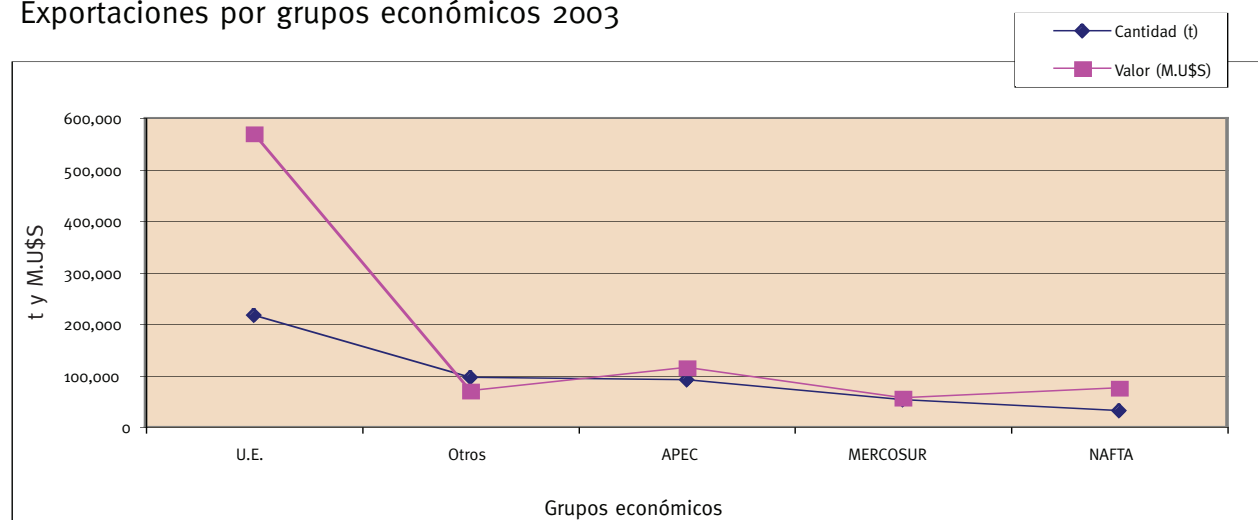



## Importaciones 2003

País	N.C.M.	Descripción	t	M.Ú\$S FOB
	0305.51.00.000V	Bacalao seco, incluso salados, sin ahumar	14.5	94.8
	0305.59.10.100F	Maruca secas, incluso saladas, sin ahumar	12.5	69.3
<b>Alemania</b>	1604.12.00.000K	Arenque entero o en trozos, excepto el pescado picado	2.0	9.1
	1604.30.00.000P	Caviar y sus suscedáneos	3.1	61.8
<b>Total Alemania</b>			<b>32.0</b>	<b>235.0</b>
	1504.10.90.000T	Aceite de hígado de pescado y sus fracciones, excepto de bacalao	0.1	0.9
	1604.13.10.200T	Sardina entera o en trozos, en aceite	7.8	36.0
	1604.13.10.300Y	Sardina entera o en trozos, en aceite	3.2	11.9
	1604.14.10.229F	Atún en trozos en aceite, los demás	1.1	5.5
	1604.14.30.000N	Bonito entero o en trozos	0.7	9.6
<b>Bélgica</b>	1604.16.00.100N	Preparaciones de anchoas en envases <= a 1 kg	0.3	4.5
	1604.20.10.910M	Las demás preparaciones de atún, variedad skippack	4.2	21.5
	1605.90.00.191E	Mejillón preparado o conservado	0.5	4.8
	1605.90.00.990W	Preparaciones de los demás invertebrados acuáticos, excepto crustáceos, sin congelar	4.4	25.8
<b>Total Bélgica</b>			<b>22.3</b>	<b>120.4</b>
	0301.10.00.000C	Peces ornamentales	0.3	3.7
	0301.99.10.000H	Los demás peces vivos para la reproducción	0.9	1.1
	0303.42.00.000F	Atún de aleta amarilla congelado	124.2	128.1
	0303.43.00.000T	Listado o bonito de vientre rayado congelado	1,902.5	1,717.2
	0303.44.00.000E	Patudo o atún ojo grande	20.0	23.0
	0303.71.00.000L	Sardina congelada	27.0	16.4
	0306.13.91.990E	Camarón y los demás decápodos natantia, congelados y enteros	0.0	0.0
	0306.13.99.900L	Camarón y los demás decápodos natantia congelados, excepto enteros	8.0	9.6
	0307.49.11.000F	Calamar y pota congelados	9.0	11.2
<b>Brasil</b>	0307.59.10.000M	Pulpo congelado	7.3	18.0
	1604.13.10.200T	Sardina entera o en trozos, en aceite	128.6	248.1
	1604.13.10.300Y	Sardina entera o en trozos, en aceite	22.2	46.7
	1604.13.10.900F	Sardina entera o en trozos, las demás	5.0	11.0
	1604.14.10.190D	Atún congelado entero o en trozos, los demás	1,381.3	2,558.8
	1604.14.10.211K	Atún en trozos al natural, variedad skippack	17.5	52.7
	1604.14.10.219C	Atún en trozos al natural, los demás	146.4	300.0
	1604.14.10.221N	Atún en trozos en aceite, variedad skippack	12.9	39.7
	1604.14.10.229F	Atún en trozos en aceite, los demás	149.0	321.6
	1604.20.10.110U	Las demás preparaciones de atún al natural, variedad skippack	61.5	112.4
	1604.20.10.190V	Las demás preparaciones de atún al natural, las demás	28.2	49.0
	1604.20.10.210Z	Las demás preparaciones de atún en aceite, variedad skippack	49.6	91.9
	1604.20.10.290A	Preparaciones de atún en aceite, los demás	28.9	52.4
	1605.20.00.110C	Camarón preparado o conservado, cocido y pelado	6.0	9.1
<b>Total Brasil</b>			<b>4,136.5</b>	<b>5,821.8</b>
	0302.11.00.000H	Trucha fresca o refrigerada	8.0	18.2
	0302.12.00.200F	Salmón del Atlántico fresco o refrigerado	931.3	2,502.0
	0303.19.00.000X	Los demás salmones congelados	11.5	27.6
	0303.21.00.000Q	Trucha congelada	29.0	45.6
	0303.22.00.900B	Salmón de Atlántico congelado en envase > a 1 kg	44.3	119.8
	0303.80.00.000N	Hígado, huevas y lechas	0.3	2.4
	0304.10.19.000L	Los demás filetes frescos o refrigerados	1.0	4.7
	0304.10.19.900K	Los demás filetes frescos o refrigerados	4.0	17.6
	0304.20.90.900J	Los demás filetes de pescado congelado	196.2	598.6
	0304.90.00.190F	Las demás carnes de pescado en rodajas y/o trozos	2.7	0.3
	0304.90.00.300M	Surimi	68.0	76.9
	0305.41.00.000F	Salmón del Pacífico ahumado, incluidos los filetes	25.9	178.9
<b>Chile</b>	0307.29.00.100Q	Vieira congelada en envase <= 1 kg	0.6	4.6
	0307.59.10.000M	Pulpo congelado	118.9	480.3
	1504.10.19.000H	Los demás aceites de hígado de pescado, y sus fracciones, de bacalao	3.0	5.2
	1504.20.00.000U	Grasas y aceites de pescado y sus fracciones, excepto los aceites de hígado	20.7	19.7
	1604.13.10.100M	Sardina entera o en trozos al natural	2.3	2.2
	1604.15.00.000W	Caballa entera o en trozos	917.5	853.6
	1604.19.00.100Z	Las demás enteras o en trozos en envase <= a 1 kg	1,322.9	1,184.3
	1604.19.00.900T	Los demás enteros o en trozos en envase > a 1 kg	20.4	18.6
	1605.90.00.191E	Mejillón preparado o conservado	3.0	6.1
	1605.90.00.192G	Preparaciones de almejas en envase <= a 1 kg	2.0	5.8
	1605.90.00.910V	Preparaciones de los demás invertebrados acuáticos, excepto crustáceos, congelados	228.1	466.9

	1605.90.00.990W	Preparaciones de los demás invertebrados acuáticos, excepto crustáceos, sin congelar	9.6	16.0
	2301.20.10.190D	Harina de pescado en envase > a 1 kg	1,179.9	754.2
<b>Total Chile</b>			<b>5,151.2</b>	<b>7,410.0</b>
	0301.10.00.000C	Peces ornamentales	0.2	1.3
<b>Cuba</b>	0306.11.10.000R	Langosta entera congelada	6.1	71.9
	0306.21.00.000W	Langosta sin congelar	3.0	38.4
<b>Total Cuba</b>			<b>9.2</b>	<b>111.6</b>
	0306.13.91.100G	Langostino sin clasificar según cantidad de piezas por unidad de peso	0.0	0.0
	0306.13.91.990E	Camarón y los demás decápodos natantia congelados y enteros	2.3	17.9
	1604.14.10.211K	Atún en trozos al natural, variedad skippack	378.2	996.7
<b>Ecuador</b>	1604.14.10.219C	Atún en trozos al natural, los demás	67.7	152.1
	1604.14.10.221N	Atún en trozos en aceite, variedad skippack	296.7	801.1
	1604.14.10.229F	Atún en trozos en aceite, los demás	83.8	207.8
	1604.14.10.291L	Las demás preparaciones de atún en trozos	23.6	59.1
	1604.20.10.110U	Las demás preparaciones de atún al natural, variedad skippack	312.0	478.1
	1604.20.10.190V	Las demás preparaciones de atún al natural, las demás	52.1	79.8
	1604.20.10.210Z	Las demás preparaciones de atún en aceite, variedad skippack	308.5	482.3
	1604.20.10.290A	Preparaciones de atún en aceite, los demás	130.6	211.8
	1604.20.10.910M	Las demás preparaciones de atún, variedad skippack	130.1	221.3
	1604.20.10.990N	Las demás preparaciones de atún, las demás	4.4	12.6
	1605.20.00.110C	Camarón preparado o conservado, cocido y pelado	2.3	8.3
<b>Total Ecuador</b>			<b>1,792.2</b>	<b>3,728.7</b>
	0303.71.00.000L	Sardina congelada	21.3	22.0
	0303.79.34.900Q	Rapé congelado en envase > a 1kg	0.0	0.5
	0303.79.90.300L	Anchoita congelada en envase > a 1 kg	4.3	3.0
	0303.79.90.900U	Los demás pescados congelados en envase > a 1 kg	28.2	22.6
	0304.90.00.100B	Carne de pescado en rodajas y/o trozos	1.8	8.3
	0306.11.10.000R	Langosta entera congelada	0.6	9.0
	0306.13.91.919Y	Langostino entero congelado en envase > a 1 kg	44.8	208.5
	0306.13.99.190X	Langostino congelado, excepto entero, en envase > a 1 kg	7.5	38.7
<b>España</b>	0306.13.99.900L	Camarón y los demás decápodos natantia congelados, excepto enteros	0.1	0.6
	0307.29.00.910M	Vieira, volandeira y los demás congelados en envase > a 1 kg	10.3	23.5
	0307.49.11.000F	Calamar y pota congelados	58.7	130.3
	0307.49.19.000R	Jibia y globito congelados	2.1	3.2
	0307.59.10.000M	Pulpo congelado	80.9	290.9
	0307.99.00.190U	Calamar Illex, los demás	18.0	14.4
	0307.99.00.910L	Calamar Illex, los demás	25.1	48.8
	0511.91.90.000Z	Las demás huevas, excepto de pescado, fecundadas para la reproducción	23.9	22.2
	1603.00.00.900C	Extractos y jugos de pescado, crustáceos, moluscos o demás invertebrados acuáticos	0.7	6.5
	1604.14.10.211K	Atún en trozos al natural, variedad skippack	20.3	34.2
	1604.14.10.221N	Atún en trozos en aceite, variedad skippack	64.3	111.3
	1605.90.00.193J	Berberecho preparado o conservado	1.2	2.5
	1605.90.00.199X	Los demás preparados o conservados	0.6	4.2
	1605.90.00.910V	Preparaciones de los demás invertebrados acuáticos, excepto crustáceos, congelados	11.5	28.0
<b>Total España</b>			<b>426.2</b>	<b>1,033.2</b>
	0301.10.00.000C	Peces ornamentales	0.1	3.5
	0301.10.90.000Q	Peces ornamentales, los demás	0.0	0.6
	0306.23.00.900U	Camarón, langostino y los demás decápodos natantia sin congelar	0.0	0.0
	0306.24.00.000G	Cangrejo sin congelar	0.0	0.2
	0307.49.11.000F	Calamar y pota congelados	15.0	21.4
<b>Estados Unidos</b>	0307.91.00.000N	Los demás invertebrados acuáticos, excepto crustáceos, vivos frescos o refrigerados	0.1	0.9
	0511.91.10.000W	Huevas de pescado fecundadas para la reproducción	0.1	17.6
	1504.10.90.000T	Aceite de hígado de pescado y sus fracciones, excepto de bacalao	0.2	3.1
	1504.20.00.000U	Grasas y aceites de pescado y sus fracciones, excepto los aceites de hígado	0.2	0.8
	1604.20.90.990R	Las demás preparaciones y conservas de pescado	0.0	0.0
	2301.20.90.900W	Polvo y pellets de crustáceos, moluscos y demás invertebrados acuáticos	0.0	0.5
<b>Total Estados Unidos</b>			<b>15.8</b>	<b>48.8</b>
	0303.79.90.900U	Los demás pescados congelados en envase > a 1 kg	17.0	27.2
	0304.20.10.910J	Los demás filetes congelado de merluza Hubbsi en envase > a 1 kg	20.5	29.3
	0307.49.11.000F	Calamar y pota congelados	8.0	17.7
	0307.59.10.000M	Pulpo congelado	3.7	25.1
	1603.00.00.900C	Extractos y jugos de pescado, crustáceos, moluscos o demás invertebrados acuáticos	0.1	4.1
<b>Francia</b>	1604.12.00.000K	Arenque entero o en trozos, excepto pescado picado	4.0	25.7
	1604.30.00.000P	Caviar y sus sucedáneos	0.4	9.9
	1605.90.00.199X	Los demás preparados o conservados	0.0	1.8
<b>Total Francia</b>			<b>53.8</b>	<b>141.0</b>

<b>Hong Kong Terr. Br.</b>	1604.14.10.211K	Atún en trozos al natural, variedad skippack	13.1	25.5
	1604.14.10.221N	Atún en trozos en aceite, variedad skippack	33.2	62.6
	1604.20.10.110U	Las demás preparaciones de atún al natural, variedad skippack	85.4	98.7
	1604.20.10.210Z	Las demás preparaciones de atún en aceite, variedad skippack	140.8	178.1
<b>Total Hong Kong Terr. Br.</b>			<b>272.6</b>	<b>364.9</b>
	0301.10.00.000C	Peces ornamentales	0.2	2.9
<b>Indonesia</b>	0307.91.00.000N	Los demás invertebrados acuáticos, excepto crustáceos,		
		vivos frescos o refrigerados	0.0	0.1
	0307.99.00.990M	Los demás moluscos sin congelar	0.0	0.0
<b>Total Indonesia</b>			<b>0.3</b>	<b>3.1</b>
<b>Italia</b>	0305.63.00.100N	Anchoa salada sin secar ni ahumar, incluso en salmuera, en envase > a 1 kg	17.2	12.9
	0307.60.00.100P	Caracol de tierra	8.1	16.6
<b>Total Italia</b>			<b>25.3</b>	<b>29.5</b>
<b>Japón</b>	1603.00.00.900C	Extractos y jugos de pescado, crustáceos, moluscos o demás		
		invertebrados acuáticos	0.9	12.9
<b>Total Japón</b>			<b>0.9</b>	<b>12.9</b>
<b>Malasia</b>	0301.10.00.000C	Peces ornamentales	0.0	0.5
<b>Total Malasia</b>			<b>0.0</b>	<b>0.5</b>
<b>Méjico</b>	0303.79.49.900N	Merluza negra congelada en envase > a 1 kg	25.2	168.7
<b>Total Méjico</b>			<b>25.2</b>	<b>168.7</b>
	0305.10.00.000B	Harina, polvo y pellets de pescado aptos para consumo humano	0.1	0.6
<b>Noruega</b>	0305.59.10.100F	Maruca seca, incluso saladas, sin ahumar	6.3	31.6
	0306.29.00.000R	Los demás, incluidos harina, polvo y pellets		
		de crustáceos aptos para alimentación hum.	0.3	7.1
<b>Total Noruega</b>			<b>6.6</b>	<b>39.2</b>
	0303.79.10.990V	Corvina congelada, las demás	27.0	19.7
<b>Países bajos</b>	0307.99.00.910L	Calamar Illex, los demás	11.0	26.7
	1504.10.90.000T	Aceite de hígado de pescado y sus fracciones, excepto de bacalao	2.5	24.7
<b>Total Países Bajos</b>			<b>40.5</b>	<b>71.1</b>
<b>Paraguay</b>	0301.10.00.000C	Peces ornamentales	0.1	1.2
	1604.15.00.000W	Caballa entera o en trozos	56.6	64.1
<b>Total Paraguay</b>			<b>56.8</b>	<b>65.2</b>
	0301.10.00.000C	Peces ornamentales	0.1	1.9
	0306.13.91.100G	Langostino sin clasificar según cantidad de piezas por unidad de peso	0.0	0.0
<b>Perú</b>	0306.14.00.900R	Centolla y centollón en envase > a 1 kg	0.0	0.0
	1604.13.10.200T	Sardina entera o en trozos en aceite	4.4	5.7
	1604.15.00.000W	Caballa entera o en trozos	203.9	230.9
<b>Total Perú</b>			<b>208.5</b>	<b>238.5</b>
	0305.10.00.900A	Harina, polvo y pellets de pescado, aptos para consumo humano,		
		de los demás pescados	0.0	0.0
<b>Reino Unido</b>	0305.41.00.000F	Salmón del Pacífico ahumado, incluidos los filetes	0.3	3.6
<b>Total Reino Unido</b>			<b>0.3</b>	<b>3.6</b>
	0301.10.00.000C	Peces ornamentales	0.3	6.2
	0301.10.90.000Q	Peces ornamentales, los demás	0.0	0.5
	0307.91.00.000N	Los demás invertebrados acuáticos, excepto crustáceos,		
		vivos frescos o refrigerados	0.0	0.9
	0307.99.00.990M	Los demás moluscos sin congelar	0.0	0.1
	1604.14.10.211K	Atún en trozos al natural, variedad skippack	305.6	520.9
<b>Singapur</b>	1604.14.10.219C	Atún en trozos al natural, los demás	20.8	37.1
	1604.14.10.221N	Atún en trozos en aceite, variedad skippack	450.9	806.5
	1604.14.10.229F	Atún en trozos en aceite, los demás	43.4	77.8
	1604.20.10.110U	Las demás preparaciones de atún al natural, variedad skippack	534.4	643.5
	1604.20.10.190V	Las demás preparaciones de atún al natural, las demás	479.7	537.2
	1604.20.10.210Z	Las demás preparaciones de atún en aceite, variedad skippack	1,064.2	1,366.1
	1604.20.10.290A	Preparaciones de atún en aceite, los demás	716.7	858.0
<b>Total Singapur</b>			<b>3,616.1</b>	<b>4,854.8</b>
	1604.14.10.211K	Atún en trozos al natural, variedad skippack	18.0	35.2
	1604.14.10.221N	Atún en trozos en aceite, variedad skippack	128.2	230.8
	1604.14.20.000D	Listado entero o en trozos	292.4	503.8
	1604.20.10.110U	Las demás preparaciones de atún al natural, variedad skippack	304.6	361.4
<b>Tailandia</b>	1604.20.10.190V	Las demás preparaciones de atún al natural, las demás	39.8	46.8
	1604.20.10.210Z	Las demás preparaciones de atún en aceite, variedad skippack	365.2	466.7
	1604.20.10.290A	Preparaciones de atún en aceite, los demás	56.9	70.4
	1604.20.20.000V	Las demás preparaciones y conservas de pescado	194.6	228.6
<b>Total Tailandia</b>			<b>1,399.6</b>	<b>1,943.8</b>
	1604.14.10.219C	Atún en trozos al natural, los demás	4.9	7.7
<b>Taiwan</b>	1604.14.10.229F	Atún en trozos en aceite, los demás	4.9	9.4
	1604.20.10.290A	Preparaciones de atún en aceite, los demás	5.7	7.1
<b>Total Taiwan</b>			<b>15.5</b>	<b>24.2</b>

	0302.32.00.000Y	Atún de aleta amarilla fresco o refrigerado	3.9	3.9
	0302.69.33.000B	Esturión fresco o refrigerado	0.5	4.2
	0303.42.00.000F	Atún de aleta amarilla congelado	18.9	22.1
	0303.79.10.990V	Corvina congelada, las demás	6.8	2.1
	0303.79.31.900T	Pez espada congelado en envase > a 1 kg	11.9	26.8
	0303.79.44.900A	Esturión cogelado en envase > a 1 kg	0.8	5.8
<b>Uruguay</b>	0303.79.90.900U	Los demás pescados congelados en envase > a 1 kg	8.0	20.0
	0304.20.90.900J	Los demás filetes de pescado congelado	4.1	5.8
	0304.90.00.190F	Las demás carnes de pescado en rodajas y/o trozos	0.2	0.1
	0307.99.00.190U	Calamar Illex, los demás	100.0	75.0
	0511.91.90.000Z	Las demás huevas, excepto de pescado, fecundadas para la reproducción	48.6	68.8
	1604.19.00.900T	Los demás enteros o en trozos en envase > a 1 kg	3.9	9.8
	1604.20.90.100U	Preparaciones de surimi acondicionadas al vacío en envase <= a 1 kg	33.2	62.5
	1604.20.90.990R	Las demás preparaciones y conservas de pescado	34.3	60.6
	1604.30.00.000P	Caviar y sus sucedáneos	0.0	3.7
<b>Total Uruguay</b>			<b>275.2</b>	<b>371.2</b>
<b>Venezuela</b>	0303.71.00.000L	Sardina congelada	50.0	23.7
<b>Total Venezuela</b>			<b>50.0</b>	<b>23.7</b>
<b>Total general</b>			<b>17,632.2</b>	<b>26,865.3</b>

Elaborado por la SSPyA en base a datos del INDEC.

## Exportaciones de merluza Hubbsi 2003

Especie/producto	t	M.U\$S	Part. t	Part. FOB	P. Promedio
Merluza Hubbsi filetes congelados	57,194	84,497	55.28%	68.67%	1.48
Merluza Hubbsi congelada	35,246	28,073	34.07%	22.82%	0.80
Merluza Hubbsi fresca	8,680	7,259	8.39%	5.90%	0.84
Merluza Hubbsi, demás carnes cong.	2,289	3,047	2.21%	2.48%	1.33
Merluza Hubbsi, demás carnes frescos	18	95	0.02%	0.08%	5.21
Merluza Hubbsi filetes frescos	32	69	0.03%	0.06%	2.15
<b>Total</b>	<b>103,459</b>	<b>123,040</b>	<b>100%</b>	<b>100%</b>	<b>1.19</b>

Elaborado por la SSPyA en base a datos del INDEC.

Los datos corresponden a exportaciones, no se encuentran relacionados con producción ni capturas.

## Exportaciones de merluza Hubbsi

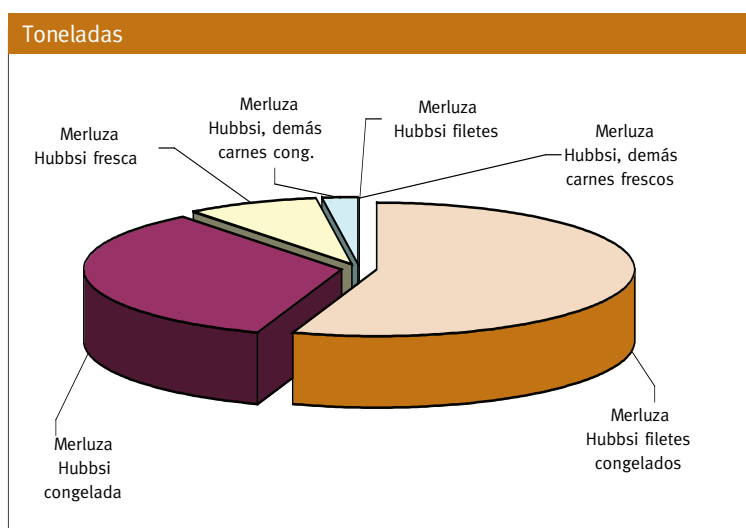

## Exportaciones de merluza Hubbsi

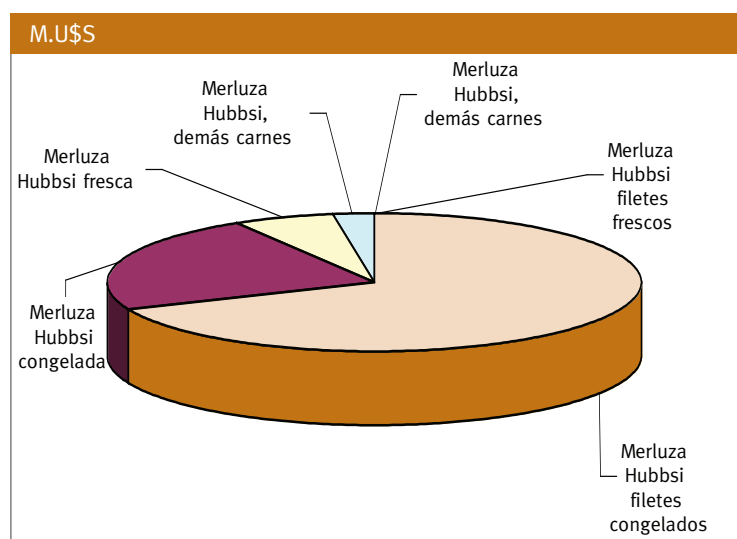

Exportación de merluza Hubbsi 2003  
Aduana de salida

Aduana de salida	t	M.U\$S FOB
Puerto Madryn	27,823	33,084
Mar del Plata	30,289	32,667
Buenos Aires	19,652	26,072
Puerto Deseado	6,734	9,953
Paso de los Libres	7,026	9,466
Gueleguaychú	7,932	6,264
Iguazú	2,029	2,759
Ezeiza	880	1,301
Campana	406	636
Santo Tomé	232	313
Ushuaia	220	221
Bernardo de Irigoyen	121	158
Bahía Blanca	83	104
Clorinda	18	23
SAO	13	17
<b>Total</b>	<b>103,459</b>	<b>123,040</b>

Elaborado por la SSPyA en base a datos del INDEC.

Los datos corresponden a exportaciones, no se encuentran relacionados con producción ni capturas.

Exportaciones de merluza Hubbsi - Aduana de salida

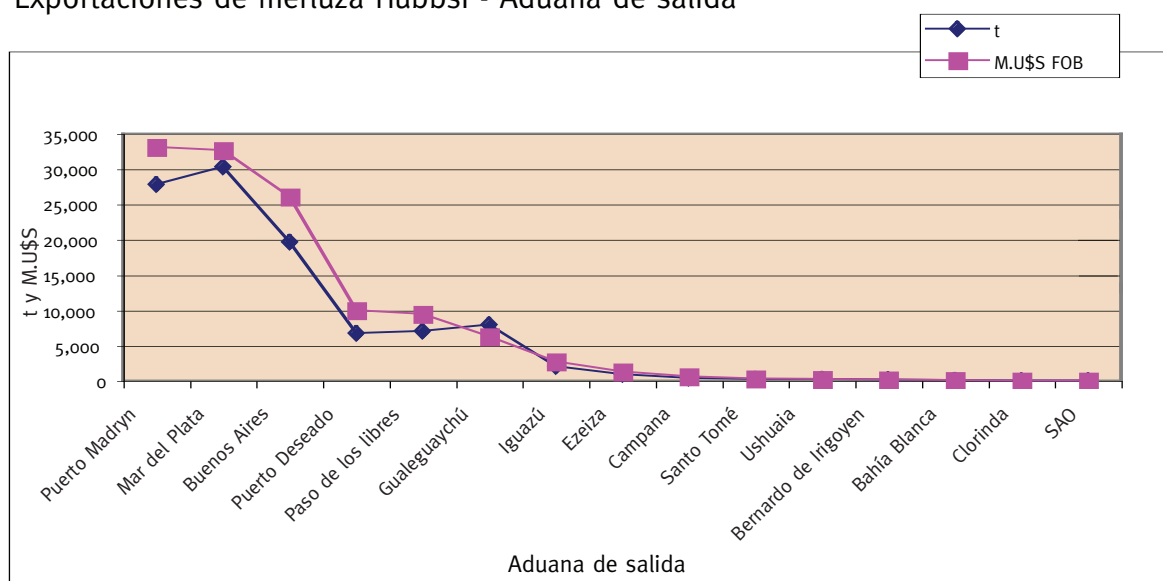

## Exportaciones de filetes de merluza Hubbsi congelados 2003

Especie/producto	Destino	t	M.U\$S FOB	P. Promedio	Part. FOB
	Brasil	9,471	13,018	1.37	15.41%
	Estados Unidos	8,008	12,299	1.54	14.56%
	Alemania	6,689	9,817	1.47	11.62%
	España	5,818	8,608	1.48	10.19%
	Italia	3,978	7,402	1.86	8.76%
	Polonia	5,357	7,111	1.33	8.42%
	Países Bajos	4,158	5,434	1.31	6.43%
	Israel	3,285	4,519	1.38	5.35%
	Francia	2,495	4,135	1.66	4.89%
	Lituania	1,359	1,824	1.34	2.16%
	Japón	927	1,761	1.90	2.08%
	Reino Unido	388	1,028	2.65	1.22%
	Hungría	713	892	1.25	1.06%
	Rusia	670	877	1.31	1.04%
	Ucrania	637	801	1.26	0.95%
	Australia	326	626	1.92	0.74%
	Méjico	382	558	1.46	0.66%
	Bélgica	185	395	2.14	0.47%
	Eslovenia	268	372	1.39	0.44%
	Bulgaria	278	364	1.31	0.43%
	Cuba	244	345	1.41	0.41%
<b>Merluza Hubbsi filetes congelados</b>	Grecia	225	284	1.26	0.34%
	Estonia	188	264	1.40	0.31%
	Letonia	129	168	1.30	0.20%
	Canadá	52	161	3.10	0.19%
	Portugal	85	158	1.85	0.19%
	Croacia	106	142	1.34	0.17%
	Suecia	65	128	1.97	0.15%
	República Dominicana	84	118	1.41	0.14%
	Finlandia	82	113	1.38	0.13%
	Túnez	70	97	1.39	0.11%
	Puerto Rico	60	80	1.33	0.09%
	Sudáfrica	53	73	1.38	0.09%
	Líbano	47	67	1.44	0.08%
	Jordania	37	57	1.56	0.07%
	Chipre	36	55	1.52	0.07%
	China	19	42	2.28	0.05%
	Malta	28	38	1.38	0.05%
	Rumania	31	38	1.23	0.04%
	Eslovaquia	27	33	1.23	0.04%
	Yugoslavia	23	31	1.38	0.04%
	Turquía	20	31	1.55	0.04%
	Camerún	25	30	1.20	0.04%
	Argelia	19	28	1.46	0.03%
	Uruguay	13	22	1.77	0.03%
	Terr. Franceses (AM)	14	16	1.13	0.02%
	Colombia	11	15	1.45	0.02%
	Terr. Españoles (AF)	9	12	1.33	0.01%
	Aruba	4	5	1.46	0.01%
	Antillas Holandesas	0	0	1.25	0.00%
	Chile	0	0	8.42	0.00%
	Perú	0	0	0.79	0.00%
	Emiratos Árabes Unidos	0	0	1.62	0.00%
<b>Total</b>		<b>57,194</b>	<b>84,497</b>	<b>1.48</b>	<b>100%</b>

Elaborado por la SSPyA en base a datos del INDEC.

Los datos corresponden a exportaciones, no se encuentran relacionados con producción ni capturas.

## Exportaciones de merluza Hubbsi congelada 2003

Especie/producto	Destino	t	M.U\$S FOB	P. Promedio	Part. FOB
	España	9,562	10,383	1.09	36.98%
	Lituania	4,786	3,307	0.69	11.78%
	Jordania	3,238	2,236	0.69	7.96%
	Israel	2,865	1,761	0.61	6.27%
	Italia	2,230	1,634	0.73	5.82%
	Ucrania	2,634	1,628	0.62	5.80%
	Países Bajos	2,181	1,327	0.61	4.73%
	Grecia	1,336	1,116	0.84	3.98%
	Estonia	1,118	778	0.70	2.77%
	Rusia	817	527	0.65	1.88%
	Líbano	631	456	0.72	1.62%
	Macedonia	473	278	0.59	0.99%
	Croacia	389	270	0.70	0.96%
	Estados Unidos	294	266	0.90	0.95%
	Alemania	331	258	0.78	0.92%
	Reino Unido	156	239	1.54	0.85%
	Argelia	503	235	0.47	0.84%
	China	201	213	1.06	0.76%
	Francia	157	178	1.13	0.63%
	Brasil	282	161	0.57	0.57%
	Portugal	105	137	1.30	0.49%
	Hungría	198	128	0.64	0.46%
	Eslovenia	134	111	0.83	0.40%
<b>Merluza Hubbsi congelada</b>	Letonia	155	91	0.59	0.32%
	Japón	62	87	1.39	0.31%
	Méjico	106	47	0.44	0.17%
	Uruguay	54	45	0.83	0.16%
	Terr. Españoles (AF)	22	34	1.55	0.12%
	Bulgaria	57	33	0.57	0.12%
	Terr. Franceses (AF)	19	21	1.13	0.08%
	Túnez	30	16	0.55	0.06%
	Yugoslavia	28	15	0.53	0.05%
	Polonia	19	14	0.74	0.05%
	Bielorusia	18	13	0.72	0.05%
	China, RAE de Hong Kong	26	9	0.35	0.03%
	República Dominicana	7	8	1.11	0.03%
	Rumania	8	7	0.83	0.03%
	Nueva Zelanda	4	3	0.80	0.01%
	Colombia	6	3	0.45	0.01%
	Terr. Franceses (AM)	3	2	0.62	0.01%
	Paraguay	2	1	0.60	0.01%
	Perú	1	0	0.30	0.00%
	Sudáfrica	0	0	1.43	0.00%
	Togo	0	0	1.50	0.00%
<b>Total</b>		<b>35,246</b>	<b>28,073</b>	<b>0.80</b>	<b>100%</b>

Elaborado por la SSPyA en base a datos del INDEC.

Los datos corresponden a exportaciones, no se encuentran relacionados con producción ni capturas.



Exportaciones de merluza Hubbsi fresca 2003

Especie/producto	Destino	t	M.U\$S FOB	P. Promedio
	Uruguay	7,866	6,197	0.79
	España	623	850	1.37
	Estados Unidos	143	131	0.92
<b>Merluza Hubbsi fresca</b>	Grecia	23	48	2.07
	Italia	22	30	1.36
	Francia	3	2	0.71
	Emiratos Árabes Unidos	0	0	1.33
<b>Total</b>		<b>8,680</b>	<b>7,259</b>	<b>0.84</b>

Elaborado por la SSPyA en base a datos del INDEC.

Los datos corresponden a exportaciones, no se encuentran relacionados con producción ni capturas.

Destinos de merluza Hubbsi fresca

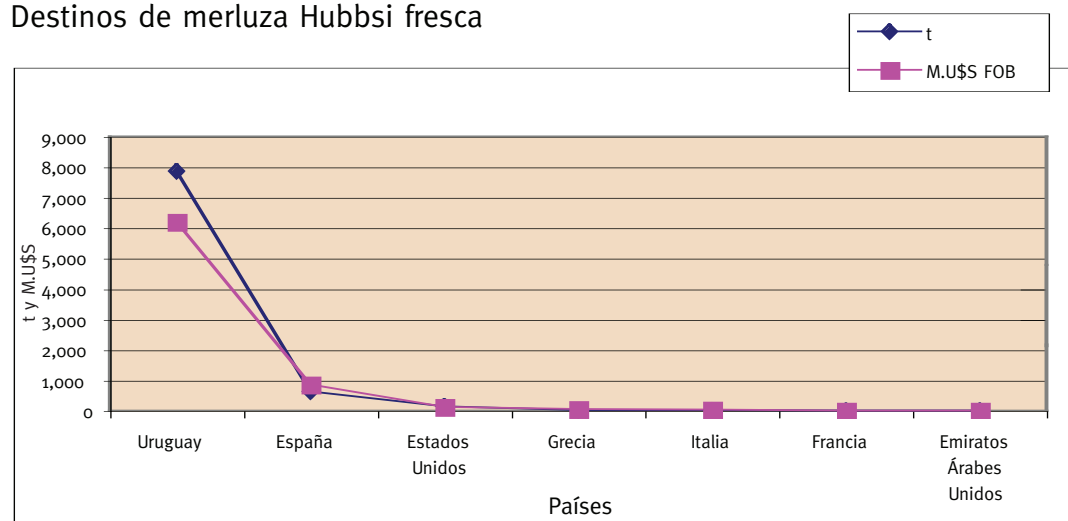

Exportaciones de las demás carnes congeladas de merluza Hubbsi 2003

Especie/producto	Destino	t	M.U\$S FOB	P. Promedio	Part. FOB
	España	852	1,161	1.36	38.10%
	Sudáfrica	299	628	2.10	20.59%
	Alemania	351	367	1.05	12.05%
	Rusia	318	366	1.15	12.01%
	Francia	116	163	1.40	5.34%
	Grecia	73	102	1.40	3.35%
	Italia	102	84	0.82	2.76%
	Terr. Españoles (AF)	33	37	1.11	1.21%
	Lituania	33	35	1.07	1.16%
	Argelia	43	32	0.74	1.05%
<b>Merluza Hubbsi, demás carnes congeladas</b>	Polonia	18	20	1.14	0.67%
	Países Bajos	10	17	1.70	0.57%
	Eslovenia	17	12	0.69	0.39%
	Hungría	11	11	1.07	0.37%
	Bulgaria	7	6	0.88	0.20%
	Macedonia	3	2	0.80	0.07%
	Colombia	1	1	2.00	0.05%
	Portugal	1	1	1.40	0.05%
	Reino Unido	0	0	1.73	0.00%
	Australia	0	0	2.00	0.00%
	Estados Unidos	0	0	2.00	0.00%
<b>Total</b>		<b>2,289</b>	<b>3,047</b>	<b>1.33</b>	<b>100%</b>

Elaborado por la SSPyA en base a datos del INDEC.  
Los datos corresponden a exportaciones, no se encuentran relacionados con producción ni capturas.

Exportaciones de las demás carnes frescas de merluza Hubbsi 2003

Especie/producto	Destino	t	M.U\$S FOB	P. Promedio	Part. FOB
	España	17.2	91.2	5.31	95.55%
<b>Merluza Hubbsi, demás carnes frescas</b>	Estados Unidos	0.8	3.4	4.35	3.55%
	Grecia	0.3	0.8	2.45	0.88%
	Italia	0.0	0.0	1.00	0.02%
<b>Total</b>		<b>18.3</b>	<b>95.5</b>	<b>5.21</b>	<b>100%</b>

Elaborado por la SSPyA en base a datos del INDEC.  
Los datos corresponden a exportaciones, no se encuentran relacionados con producción ni capturas.

Exportaciones de filetes frescos de merluza Hubbsi 2003

Especie/producto	Destino	t	M.U\$S FOB	P. Promedio	Part. FOB
	España	20	38	1.86	54.93%
<b>Merluza Hubbsi filetes frescos</b>	Francia	10	26	2.74	38.32%
	Italia	1	4	2.73	5.29%
	Estados Unidos	1	1	1.37	1.45%
<b>Total</b>		<b>32</b>	<b>69</b>	<b>2.15</b>	<b>100.0%</b>

Elaborado por la SSPyA en base a datos del INDEC.  
Los datos corresponden a exportaciones, no se encuentran relacionados con producción ni capturas.

## Exportaciones de langostino 2003

Especie/producto	t	M.U\$S	Part. t	Part. FOB	P. Promedio
Langostino entero	39,858	325,517	84.8%	85.5%	8.17
Langostino, excepto enteros	7,129	55,075	15.2%	14.5%	7.73
<b>Total</b>	<b>46,987</b>	<b>380,592</b>	<b>100%</b>	<b>100%</b>	<b>8.10</b>

Elaborado por la SSPyA en base a datos del INDEC.

Los datos corresponden a exportaciones, no se encuentran relacionados con producción ni capturas.

## Exportaciones de langostino

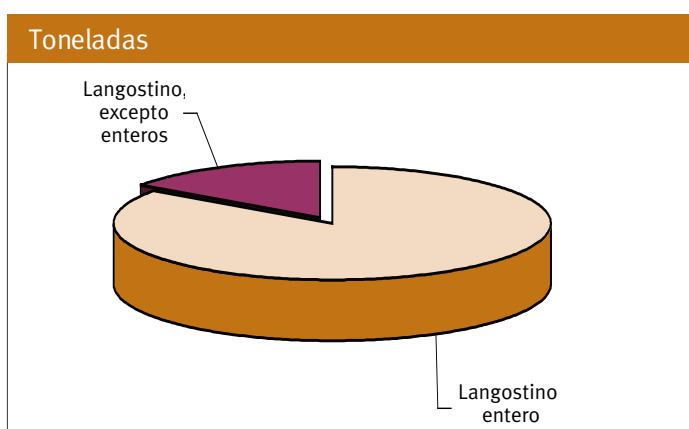

## Exportaciones de langostino

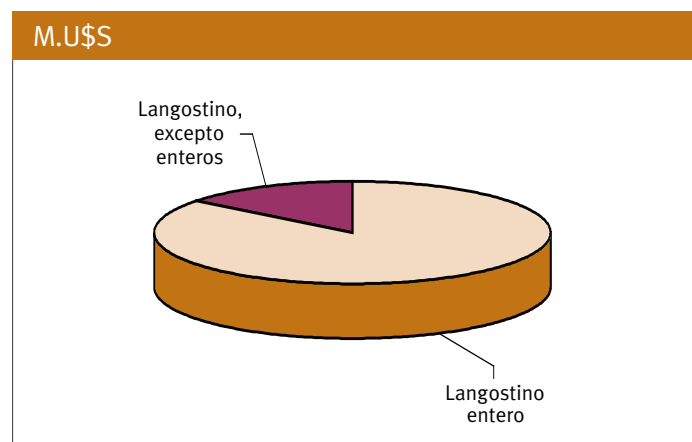

Exportación de langostino 2003  
Aduana de salida

Aduana de salida	t	M.U\$S FOB
Puerto Deseado	26,155	207,612
Puerto Madryn	19,929	165,686
Mar del Plata	842	6,916
Gualeguaychú	37	245
Buenos Aires	23	128
Ezeiza	1	6
<b>Total</b>	<b>46,987</b>	<b>380,592</b>

Elaborado por la SSPyA en base a datos del INDEC.

Los datos corresponden a exportaciones, no se encuentran relacionados con producción ni capturas.

Exportaciones de langostino  
Aduana de salida

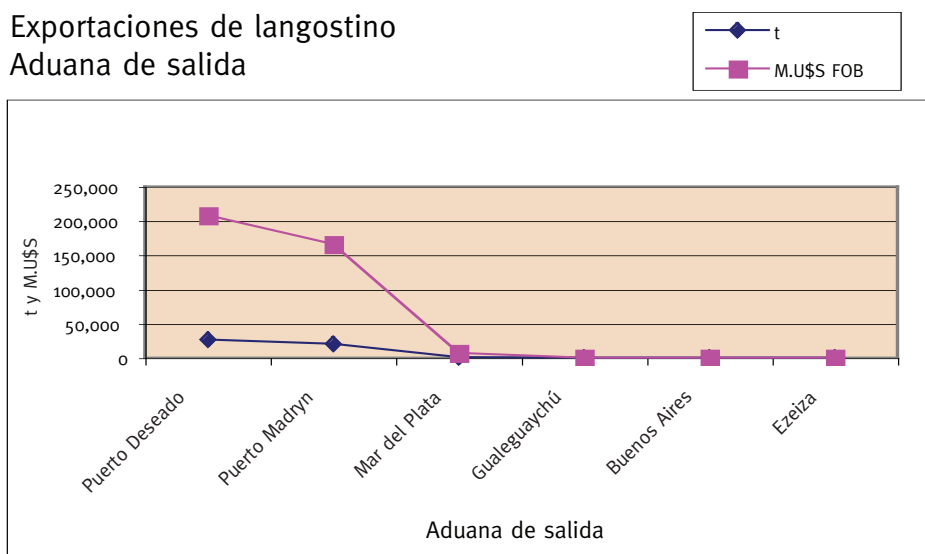

## Exportaciones de langostino entero 2003

Especie/producto	Destino	t	M.U\$S FOB	P. Promedio	Part. FOB
	España	27,622	221,411	8.02	68.02%
	Italia	6,820	59,003	8.65	18.13%
	Japón	3,022	25,672	8.50	7.89%
	Tailandia	1,018	6,769	6.65	2.08%
	Francia	404	4,571	11.32	1.40%
	Grecia	452	3,763	8.33	1.16%
	China	270	1,817	6.74	0.56%
	Países Bajos	124	1,361	10.99	0.42%
	Alemania	59	486	8.30	0.15%
	Bélgica	34	417	12.24	0.13%
<b>Langostino entero</b>	Uruguay	30	206	6.92	0.06%
	Estonia	3	28	10.84	0.01%
	Israel	1	9	6.86	0.00%
	Malta	0	2	10.75	0.00%
	Bulgaria	0	1	10.60	0.00%
	Polonia	0	0	9.00	0.00%
	Estados Unidos	0	0	6.87	0.00%
	Perú	0	0	4.17	0.00%
	Taiwan	0	0	1.00	0.00%
<b>Total</b>		<b>39,858</b>	<b>325,517</b>	<b>8.17</b>	<b>100%</b>

Elaborado por la SSPyA en base a datos del INDEC.

Los datos corresponden a exportaciones, no se encuentran relacionados con producción ni capturas.

## Exportaciones de langostino, excepto enteros 2003

Especie/producto	Destino	t	M.U\$S FOB	P. Promedio	Part. FOB
	España	2,704	20,301	7.51	36.86%
	Italia	2,454	19,659	8.01	35.70%
	Estados Unidos	1,645	12,542	7.63	22.77%
	Alemania	146	1,215	8.30	2.21%
	Países Bajos	91	730	8.02	1.33%
	Israel	43	334	7.72	0.61%
	Uruguay	22	150	6.86	0.27%
<b>Langostino, excepto entero</b>	Francia	20	96	4.86	0.17%
	Grecia	3	35	10.32	0.06%
	Japón	1	8	9.00	0.01%
	Tailandia	0	4	13.00	0.01%
	República Dominicana	0	0	8.00	0.00%
	Portugal	0	0	28.17	0.00%
	Reino Unido	0	0	6.67	0.00%
	Chile	0	0	16.00	0.00%
	Canadá	0	0	13.17	0.00%
<b>Total</b>		<b>7,129</b>	<b>55,075</b>	<b>7.73</b>	<b>100%</b>

Elaborado por la SSPyA en base a datos del INDEC.

Los datos corresponden a exportaciones, no se encuentran relacionados con producción ni capturas.

Exportaciones de calamar Illex 2003

Especie/producto	t	M.U\$S	Part. t	Part. FOB	P. Promedio
Calamar Illex en tubos o vainas	50,535	54,762	59.94%	74.81%	1.08
Calamar Illex, los demás	28,760	15,375	34.12%	21.01%	0.53
Calamar Illex en tentáculos	3,267	2,133	3.87%	2.91%	0.65
Calamar Illex en aletas	864	352	1.03%	0.48%	0.41
Calamar Illex en tentáculos o aletas	741	328	0.88%	0.45%	0.44
Calamar Illex en anillas > a 1 kg	76	142	0.09%	0.19%	1.87
Calamar Illex en anillas < = a 1 kg	21	53	0.02%	0.07%	2.57
Calamar Illex en tubos limpios sin piel	19	34	0.02%	0.05%	1.79
Calamar Illex en tentáculos, sin picos y sin ojos	20	19	0.02%	0.03%	0.95
<b>Total</b>	<b>84,302</b>	<b>73,197</b>	<b>100%</b>	<b>100%</b>	<b>0.87</b>

Elaborado por la SSPyA en base a datos del INDEC.

Los datos corresponden a exportaciones, no se encuentran relacionados con producción ni capturas.

Calamar Illex 2003

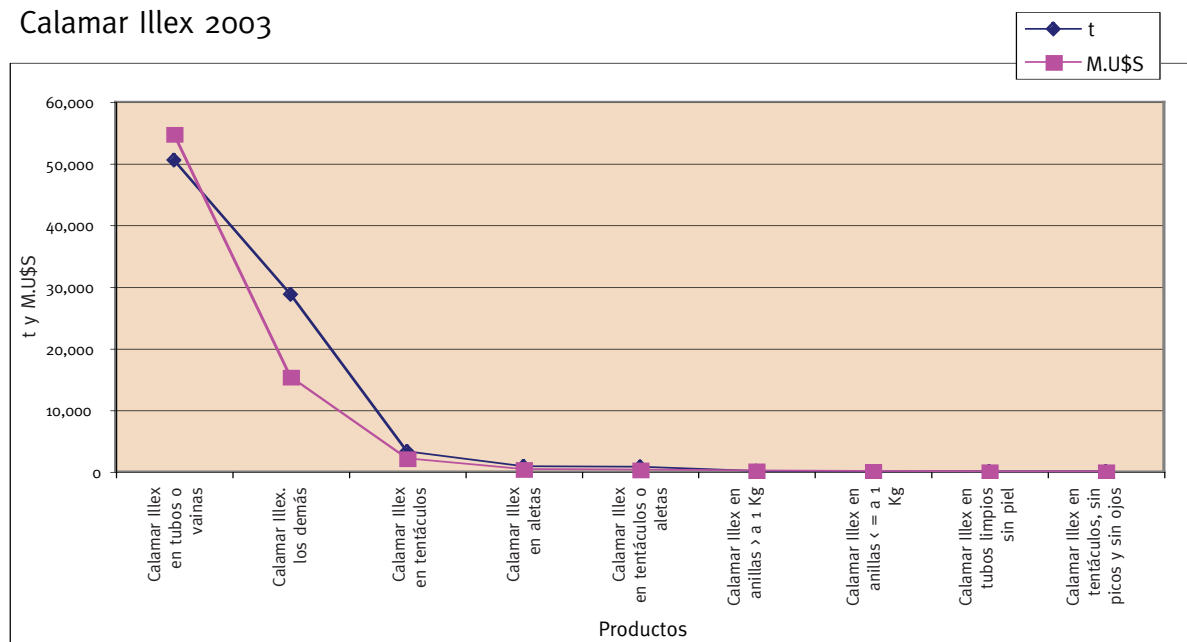

Exportaciones de calamar Illex 2003  
Aduana de salida

Aduana de salida	t	M.U\$S FOB
Puerto Deseado	39,251	35,383
Puerto Madryn	26,636	23,514
Mar del Plata	8,003	6,055
Santa Cruz	5,081	3,446
Buenos Aires	1,408	1,269
Comodoro Rivadavia	1,400	1,056
SAO	932	904
Paso de los Libres	418	585
Gauleguaychú	505	351
Iguazú	137	219
Mendoza	265	152
Bahía Blanca	132	149
Bariloche	45	41
Ushuaia	59	40
Clorinda	27	29
Santo Tomé	2	5
Ezeiza	0	0
<b>Total</b>	<b>84,302</b>	<b>73,197</b>

Elaborado por la SSPyA en base a datos del INDEC.

Los datos corresponden a exportaciones, no se encuentran relacionados con producción ni capturas.

Exportaciones de calamar Illex - Aduana de salida

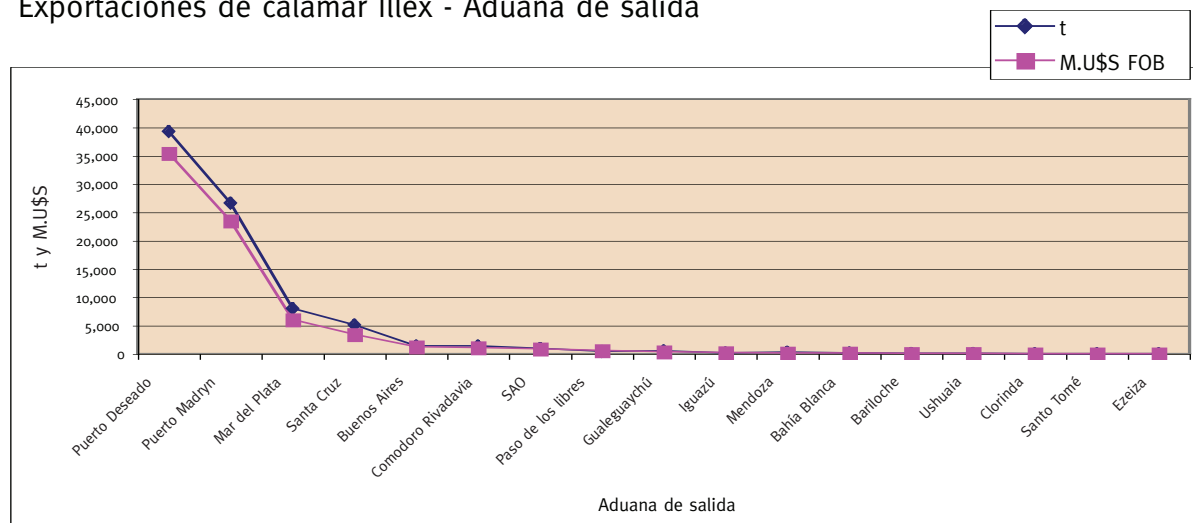

Exportaciones de calamar Illex 2003

Especie/producto	Destino	t	M.U\$S FOB	P. Promedio	Part. FOB
<b>Calamar Illex en tubos limpios sin piel</b>	República Dominicana	19	34	1.80	100%
<b>Total 0307.99.00.110T</b>		<b>19</b>	<b>34</b>	<b>1.80</b>	<b>100%</b>
	España	40,016	43,091	1.08	78.69%
	Japón	4,320	4,380	1.01	8.00%
	Italia	2,106	2,715	1.29	4.96%
	Países Bajos	666	644	0.97	1.18%
	Uruguay	584	593	1.02	1.08%
	Brasil	226	563	2.49	1.03%
	Polonia	596	555	0.93	1.01%
	Sudáfrica	470	423	0.90	0.77%
	China	359	326	0.91	0.60%
	Taiwan	299	302	1.01	0.55%
	República de Corea	205	205	1.00	0.37%
	Alemania	153	158	1.03	0.29%
	República Dominicana	89	155	1.73	0.28%
	Grecia	145	152	1.05	0.28%
	Colombia	59	116	1.99	0.21%
	Cuba	48	88	1.84	0.16%
	Bulgaria	28	47	1.71	0.09%
	Chile	48	46	0.97	0.08%
<b>Calamar Illex, en tubos o vainas</b>	Panamá	29	41	1.42	0.07%
	Lituania	27	39	1.47	0.07%
	Argelia	12	26	2.10	0.05%
	Austria	11	23	2.00	0.04%
	Francia	15	21	1.38	0.04%
	Líbano	7	15	2.20	0.03%
	Paraguay	6	13	2.00	0.02%
	Rumania	4	8	2.30	0.01%
	Estonia	4	8	1.95	0.01%
	Terr. Españoles (AF)	3	5	2.03	0.01%
	Aruba	1	2	2.40	0.00%
	Australia	1	2	2.07	0.00%
	Malta	0	1	2.00	0.00%
<b>Total 0307.99.00.120W</b>		<b>50,535</b>	<b>54,762</b>	<b>1.08</b>	<b>100%</b>
<b>Calamar Illex en anillas &lt;= 1 kg</b>	Austria	11	28	2.50	52.83%
	Italia	6	16	2.88	30.83%
	Colombia	4	9	2.30	16.33%
	España	0	0	0.50	0.00%
<b>Total 0307.99.00.130Z</b>		<b>20</b>	<b>53</b>	<b>2.57</b>	<b>100%</b>
	Uruguay	38	71	1.88	50.29%
<b>Calamar Illex en anillas &gt; 1 kg</b>	España	23	39	1.67	27.39%
	Colombia	6	14	2.30	9.79%
	Cuba	6	12	2.00	8.49%
	Chile	3	6	2.24	3.98%
	República Dominicana	0	0	2.15	0.07%
<b>Total 0307.99.00.140C</b>		<b>76</b>	<b>142</b>	<b>1.87</b>	<b>100%</b>
<b>Calamar Illex en tentáculos sin picos y sin ojos</b>	España	19	18	0.94	94.48%
	Italia	1	1	1.03	5.52%
<b>Total 0307.99.00.150F</b>		<b>20</b>	<b>19</b>	<b>0.95</b>	<b>100%</b>
	España	315	135	0.43	41.13%
	Italia	204	96	0.47	29.37%
	Japón	80	34	0.43	10.49%
<b>Calamar Illex en tentáculos o aletas</b>	Francia	62	23	0.36	6.91%
	China	32	17	0.52	5.13%
	República de Corea	28	15	0.55	4.72%
	Cuba	17	6	0.35	1.81%
	Paraguay	2	1	0.40	0.25%
	Bulgaria	1	1	0.70	0.20%
<b>Total 0307.99.00.160J</b>		<b>741</b>	<b>328</b>	<b>100%</b>	<b>100%</b>



<b>Calamar Illex en tentáculos</b>	España	1,330	880	0.66	41.24%
	Italia	921	629	0.68	29.47%
	Japón	535	283	0.53	13.28%
	China	260	221	0.85	10.37%
	República de Corea	87	51	0.59	2.41%
	Taiwan	76	38	0.50	1.78%
	Francia	35	17	0.49	0.80%
	Paraguay	7	6	0.83	0.27%
	Países Bajos	10	6	0.56	0.27%
	República Dominicana	2	2	0.65	0.07%
	Terr. Españoles (AF)	2	1	0.65	0.05%
<b>Total 0307.99.00.161L</b>		<b>3,267</b>	<b>2,133</b>	<b>0.65</b>	<b>100%</b>
	España	398	144	0.36	40.85%
	Italia	289	131	0.45	37.17%
	Japón	73	34	0.47	9.66%
	China	50	20	0.40	5.68%
<b>Calamar Illex en aletas</b>	Rusia	27	12	0.43	3.30%
	Lituania	13	6	0.48	1.74%
	Cuba	9	4	0.40	1.02%
	Países Bajos	4	1	0.40	0.40%
	Francia	2	1	0.30	0.17%
<b>Total 0307.99.00.162N</b>		<b>864</b>	<b>352</b>	<b>0.41</b>	<b>100%</b>
	China	8,608	3,800	0.44	24.72%
	España	4,895	3,043	0.62	19.79%
	Japón	5,413	2,946	0.54	19.16%
	Italia	2,870	1,627	0.57	10.58%
	Estados Unidos	1,096	638	0.58	4.15%
	Canadá	1,248	578	0.46	3.76%
	Taiwan	943	533	0.57	3.46%
	República de Corea	595	382	0.64	2.49%
	Brasil	442	315	0.71	2.05%
<b>Calamar Illex, los demás (Incluye eneros)</b>	Uruguay	397	211	0.53	1.37%
	Países Bajos	412	187	0.45	1.22%
	Venezuela	363	186	0.51	1.21%
	Costa Rica	205	178	0.87	1.16%
	Colombia	322	163	0.51	1.06%
	Perú	261	131	0.50	0.85%
	Australia	126	75	0.60	0.49%
	Chile	123	72	0.59	0.47%
	Sudáfrica	78	50	0.64	0.32%
	Terr. Franceses (AF)	82	46	0.56	0.30%
	Islandia	55	37	0.67	0.24%
	Terr. Españoles (AF)	54	37	0.68	0.24%
	Panamá	28	25	0.88	0.16%
	Eslovenia	14	24	1.80	0.16%
	Argelia	25	19	0.77	0.13%
	Barbados	26	14	0.55	0.09%
	Trinidad y Tobago	18	14	0.78	0.09%
	Grecia	18	13	0.73	0.09%
	Paraguay	11	9	0.83	0.06%
	Cuba	6	7	1.08	0.04%
	Lituania	11	4	0.41	0.03%
	Malta	6	4	0.79	0.03%
	Bulgaria	4	2	0.65	0.01%
	Túnez	2	2	0.80	0.01%
	Aruba	2	1	0.55	0.01%
	Ucrania	0	0	0.29	0.00%
	Nueva Zelanda	0	0	0.57	0.00%
	República Dominicana	0	0	0.35	0.00%
	Tailandia	0	0	0.40	0.00%
<b>Total 0307.99.00.190U</b>		<b>28,760</b>	<b>15,375</b>	<b>0.53</b>	<b>100%</b>
<b>Total</b>		<b>84,302</b>	<b>73,197</b>	<b>0.87</b>	<b>100%</b>

Elaborado por la SSPyA en base a datos del INDEC.

Los datos corresponden a exportaciones, no se encuentran relacionados con producción ni capturas.

Exportaciones de merluza de cola 2003

Especie/producto	t	M.U\$S	Part. t	Part. FOB	P. Promedio
Filetes de merluza de cola	13,577	19,612	48.75%	69.22%	1.44
Merluza de cola congelada	14,273	8,719	51.25%	30.78%	0.61
<b>Total</b>	<b>27,850</b>	<b>28,331</b>	<b>100%</b>	<b>100%</b>	<b>1.02</b>

Elaborado por la SSPyA en base a datos del INDEC.

Los datos corresponden a exportaciones, no se encuentran relacionados con producción ni capturas.

Exportaciones de merluza de cola

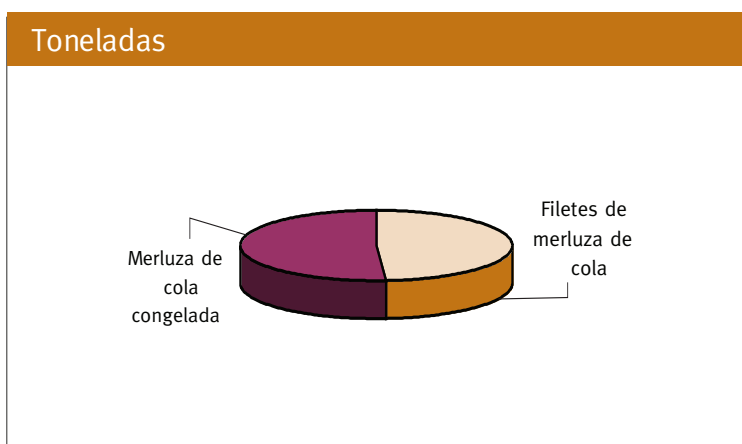

Exportaciones de merluza de cola

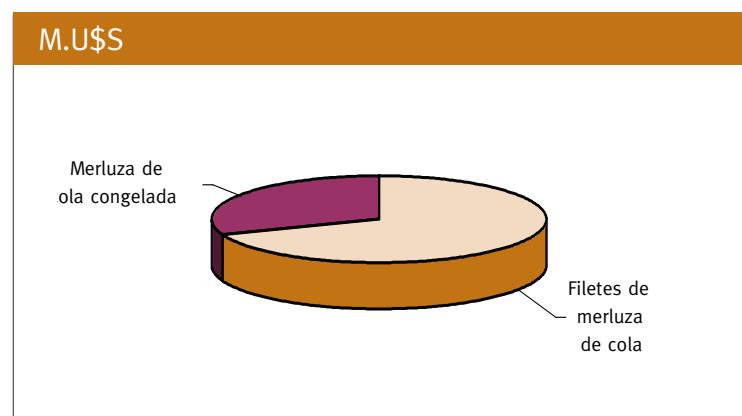

Exportaciones de merluza de cola 2003  
Aduana de salida

Aduana de salida	t	M.U\$S FOB
Ushuaia	7,830	12,283
Puerto Madryn	7,420	5,519
Mar del Plata	4,248	3,244
Puerto Deseado	3,585	3,037
Buenos Aires	2,285	2,118
Bahía Blanca	1,761	1,281
Paso de los Libres	574	690
Iguazú	121	135
Bernardo de Irigoyen	22	22
Gualectuaychú	2	1
Ezeiza	0	0
<b>Total</b>	<b>27,850</b>	<b>28,331</b>

Elaborado por la SSPyA en base a datos del INDEC.

Los datos corresponden a exportaciones, no se encuentran relacionados con producción ni capturas.

Exportaciones de merluza de cola  
Aduana de salida

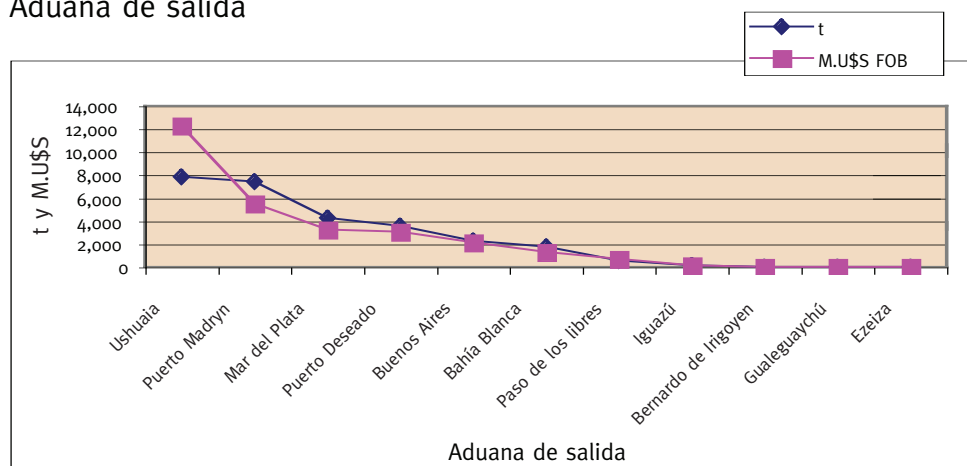

## Exportaciones de merluza de cola congelada 2003

Especie/producto	Destino	t	M.U\$S FOB	P. Promedio	Part. FOB
	Países bajos	4,511	2,656	0.59	30.46%
	Alemania	2,349	1,443	0.61	16.55%
	Italia	1,269	736	0.58	8.44%
	Croacia	1,072	693	0.65	7.95%
	China	858	537	0.63	6.16%
	Bulgaria	784	514	0.66	5.90%
	Tailandia	542	369	0.68	4.23%
	Hungría	439	281	0.64	3.23%
	República Dominicana	451	281	0.62	3.22%
	Rumania	320	178	0.56	2.04%
	Lituania	285	167	0.58	1.91%
	Brasil	166	123	0.74	1.41%
	Grecia	192	122	0.63	1.39%
	Rusia	169	114	0.67	1.31%
	Yugoslavia	161	102	0.63	1.17%
	España	133	78	0.59	0.90%
	Argelia	133	69	0.52	0.80%
<b>Merluza de cola congelada</b>	Macedonia	87	56	0.64	0.64%
	Ucrania	72	41	0.56	0.47%
	Polonia	52	35	0.66	0.40%
	Bosnia-Herzegovina	52	28	0.53	0.32%
	Méjico	54	20	0.38	0.23%
	Taiwan	27	20	0.75	0.23%
	Letonia	29	20	0.69	0.23%
	Eslovenia	17	11	0.64	0.13%
	Hungría	17	10	0.57	0.11%
	Túnez	16	8	0.49	0.09%
	Jordania	10	6	0.59	0.07%
	Uruguay	2	1	0.50	0.01%
	Israel	1	1	0.45	0.01%
	Colombia	1	0	0.35	0.00%
	Nueva Zelanda	0	0	0.60	0.00%
	Japón	0	0	0.67	0.00%
	Francia	0	0	0.33	0.00%
	Estados Unidos	0	0	1.00	0.00%
<b>Total</b>		<b>14,273</b>	<b>8,719</b>	<b>0.61</b>	<b>100%</b>

Elaborado por la SSPyA en base a datos del INDEC.

Los datos corresponden a exportaciones, no se encuentran relacionados con producción ni capturas.

Exportaciones de filetes de merluza de cola congelados 2003

Especie/producto	Destino	t	M.U\$S FOB	P. Promedio	Part. FOB
	Australia	2,787	5,343	1.92	27.25%
	Alemania	2,899	4,250	1.47	21.67%
	España	1,834	2,604	1.42	13.28%
	Países Bajos	1,862	2,049	1.10	10.45%
	Brasil	653	796	1.22	4.06%
	Polonia	631	766	1.21	3.91%
	Francia	419	656	1.57	3.34%
	Japón	374	615	1.64	3.14%
	Italia	382	437	1.14	2.23%
	Estados Unidos	352	428	1.22	2.18%
	Lituania	378	400	1.06	2.04%
	Nueva Zelanda	193	332	1.72	1.69%
	Argelia	198	177	0.89	0.90%
	Malasia	113	126	1.12	0.64%
	Reino Unido	62	112	1.82	0.57%
<b>Filetes de merluza de cola, congelados</b>	Rusia	76	88	1.16	0.45%
	Jordania	57	75	1.33	0.38%
	Ucrania	55	71	1.29	0.36%
	Túnez	44	47	1.07	0.24%
	Líbano	36	44	1.22	0.22%
	Suecia	18	39	2.18	0.20%
	Estonia	30	29	0.96	0.15%
	República Dominicana	24	28	1.16	0.14%
	Eslovaquia	26	24	0.92	0.12%
	China	19	21	1.10	0.11%
	Turquía	18	15	0.84	0.08%
	Croacia	11	15	1.32	0.08%
	Bulgaria	7	8	1.20	0.04%
	Israel	10	7	0.75	0.04%
	Cuba	6	6	1.00	0.03%
	Grecia	0	0	0.92	0.00%
	Colombia	0	0	1.00	0.00%
	Chile	0	0	10.43	0.00%
	Perú	0	0	1.00	0.00%
		Dinamarca	0	0	1.00
	Sudáfrica	0	0	1.43	0.00%
<b>Total</b>		<b>13,577</b>	<b>19,612</b>	<b>1.44</b>	<b>100%</b>

Elaborado por la SSPyA en base a datos del INDEC.

Los datos corresponden a exportaciones, no se encuentran relacionados con producción ni capturas.

## Exportaciones de merluza negra 2003

Especie/producto	t	M.U\$S	Part. t	Part. FOB	P. Promedio
Merluza negra congelada	3,117	18,498	94.11%	91.24%	5.93
Filetes de merluza negra congelada	187	1,746	5.64%	8.61%	9.35
Merluza negra, rodajas y/o trozos	8	29	0.25%	0.14%	3.49
<b>Total</b>	<b>3,313</b>	<b>20,274</b>	<b>100%</b>	<b>100%</b>	<b>6.12</b>

Elaborado por la SSPyA en base a datos del INDEC.

Los datos corresponden a exportaciones, no se encuentran relacionados con producción ni capturas.

## Exportaciones de merluza negra 2003 Aduana de salida

Aduana de salida	t	M.U\$S FOB
Puerto Madryn	1,362	8,317
Puerto Deseado	938	6,067
Ushuaia	933	5,576
Bahía Blanca	69	287
Mar del Plata	9	21
Buenos Aires	1	5
Ezeiza	0	0
<b>Total</b>	<b>3,313</b>	<b>20,274</b>

Elaborado por la SSPyA en base a datos del INDEC.

Los datos corresponden a exportaciones, no se encuentran relacionados con producción ni capturas.

## Exportaciones de merluza negra Aduana de salida

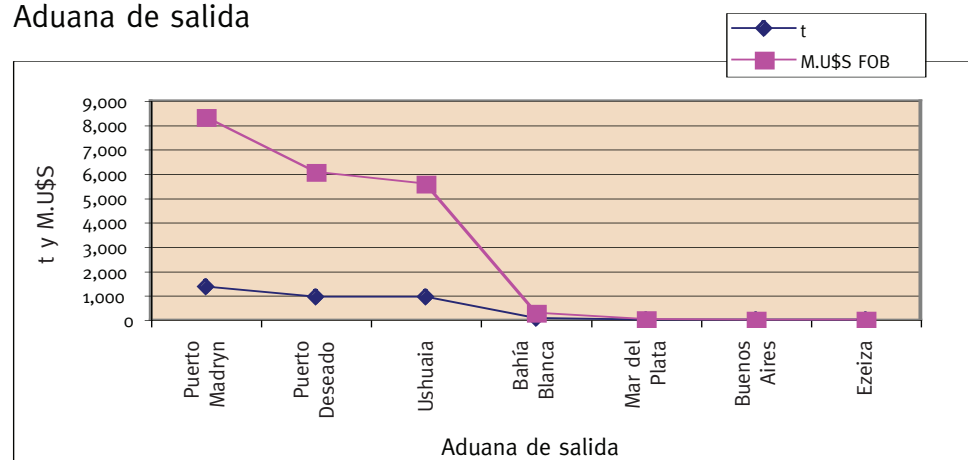

Exportaciones de merluza negra congelada 2003

Especie/producto	Destino	t	M.U\$S FOB	P. Promedio	Part. FOB
	España	939	5,117	5.45	27.66%
	Estados Unidos	614	4,462	7.26	24.12%
	Japón	550	2,866	5.21	15.49%
	Uruguay	376	2,540	6.75	13.73%
	China, RAE de Hong Kong	276	1,689	6.12	9.13%
	China	257	1,216	4.74	6.57%
<b>Merluza negra congelada</b>	Canadá	44	272	6.14	1.47%
	Ucrania	29	239	8.22	1.29%
	República de Corea	20	50	2.50	0.27%
	Malasia	4	27	6.57	0.15%
	Polonia	7	18	2.55	0.10%
	Nueva Zelanda	0	1	6.00	0.01%
	Dinamarca	0	1	6.70	0.00%
<b>Total</b>		<b>3,117.4</b>	<b>18,498.5</b>	<b>5.93</b>	<b>100%</b>

Elaborado por la SSPyA en base a datos del INDEC

Los datos corresponden a exportaciones, no se encuentran relacionados con producción ni capturas

Exportaciones de merluza negra por destinos

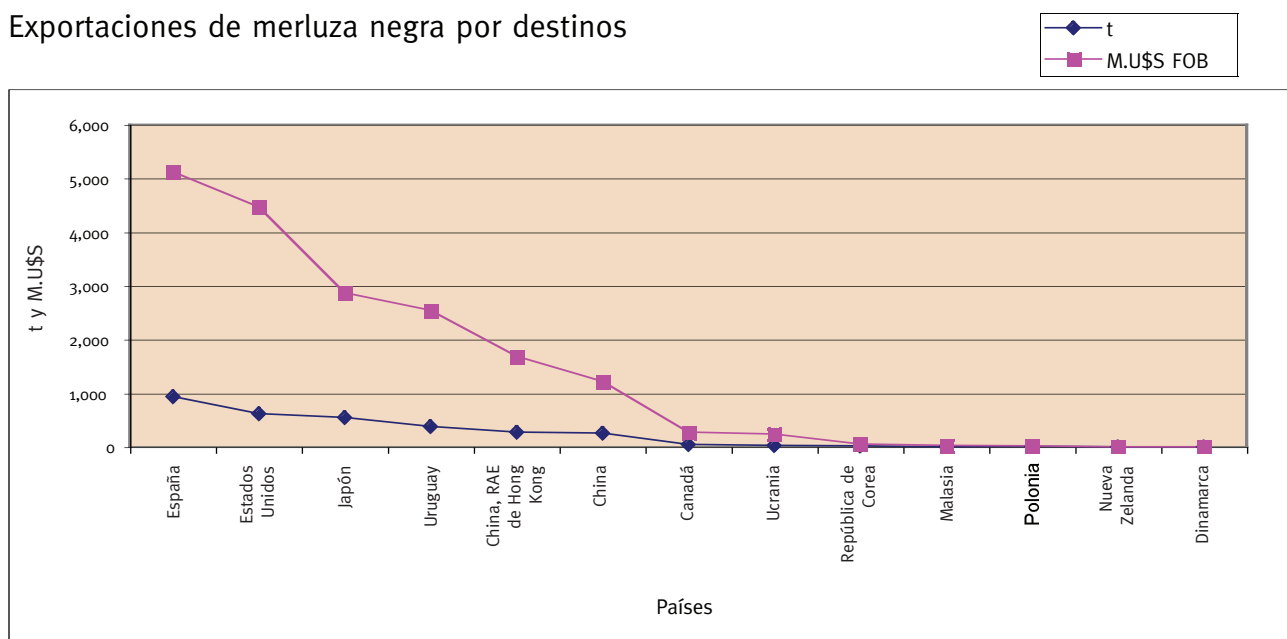

Exportaciones de filetes de merluza negra congelados 2003

Especie/producto	Destino	t	M.U\$S FOB	P. Promedio	Part. FOB
Filetes de merluza negra congelados	Japón	186	1,740	9.36	99.64%
	Israel	1	6	6.67	0.35%
	España	0	0	6.46	0.01%
	Estados Unidos	0	0	4.71	0.00%
<b>Total</b>		<b>187</b>	<b>1,746</b>	<b>9.35</b>	<b>100%</b>

Elaborado por la SSPyA en base a datos del INDEC.

Los datos corresponden a exportaciones, no se encuentran relacionados con producción ni capturas.

Exportaciones de filetes de merluza negra 2003

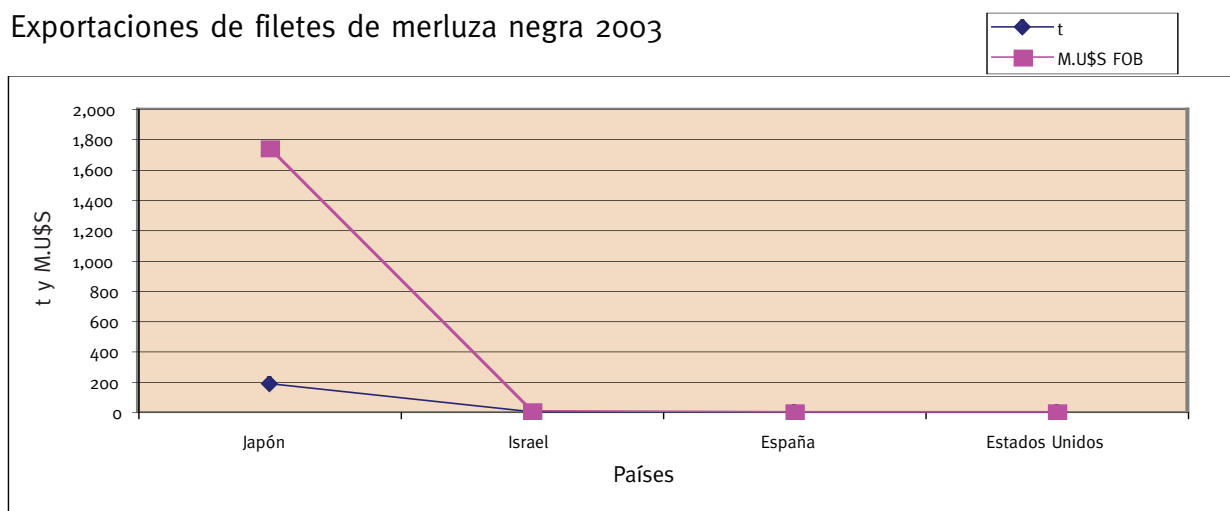



## Exportaciones de merluza negra, rodajas y/o trozos 2003

Especie/producto	Destino	t	M.U\$S FOB	P. Promedio	Part. FOB
	España	3	11	3.98	36.32%
	Japón	2	10	4.33	35.00%
<b>Merluza negra, rodajas y/o trozos</b>	República de Corea	2	5	2.50	17.64%
	Canadá	1	3	2.50	11.04%
<b>Total</b>		<b>8</b>	<b>29</b>	<b>3.49</b>	<b>100%</b>

Elaborado por la SSPyA en base a datos del INDEC.

Los datos corresponden a exportaciones, no se encuentran relacionados con producción ni capturas.

## Exportaciones de merluza negra, rodajas y/o trozos

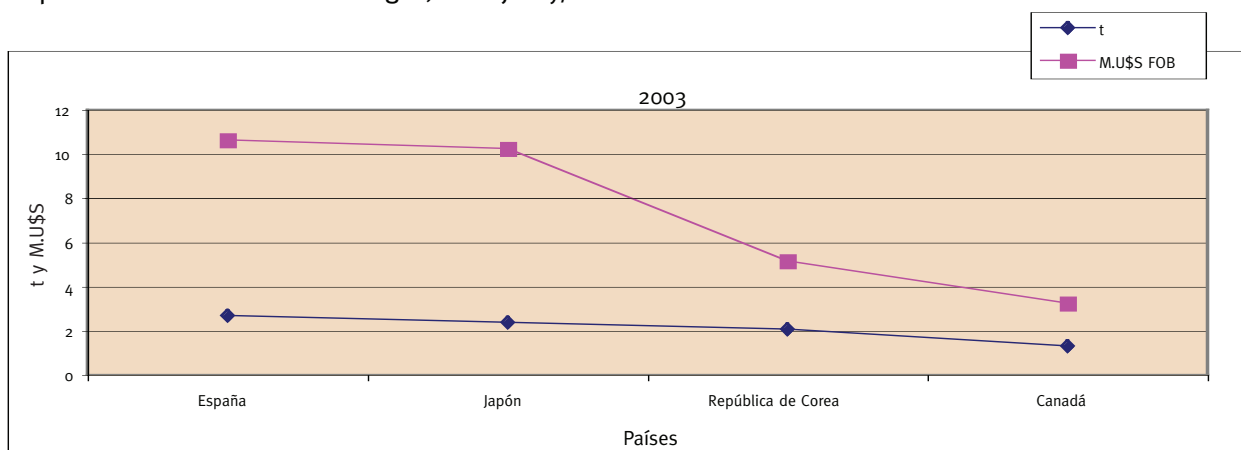

### Exportaciones de sábalo 2003

Especie/producto	t	M.U\$S	Part. t	Part. FOB	P. Promedio
Sábalo congelado	1,406	447	97.91%	98.03%	0.32
Sábalo fresco	30	9	2.09%	1.97%	0.30
<b>Total</b>	<b>1,436</b>	<b>456</b>	<b>100%</b>	<b>100%</b>	<b>0.32</b>

Las exportaciones corresponden solamente al mes de diciembre debido a la falta de datos desagregados.

Elaborado por la SSPyA en base a datos del INDEC.

Los datos corresponden a exportaciones, no se encuentran relacionados con producción ni capturas.

### Exportaciones de sábalo 2003 Aduana de salida

Aduana de salida	t	M.U\$S FOB
Buenos Aires	1,170	387
Iguazú	164	38
Mendoza	76	24
Paso de los Libres	26	7
<b>Total</b>	<b>1,436</b>	<b>456</b>

Elaborado por la SSPyA en base a datos del INDEC.

Los datos corresponden a exportaciones, no se encuentran relacionados con producción ni capturas.

### Exportación de sábalo - Aduana de salida

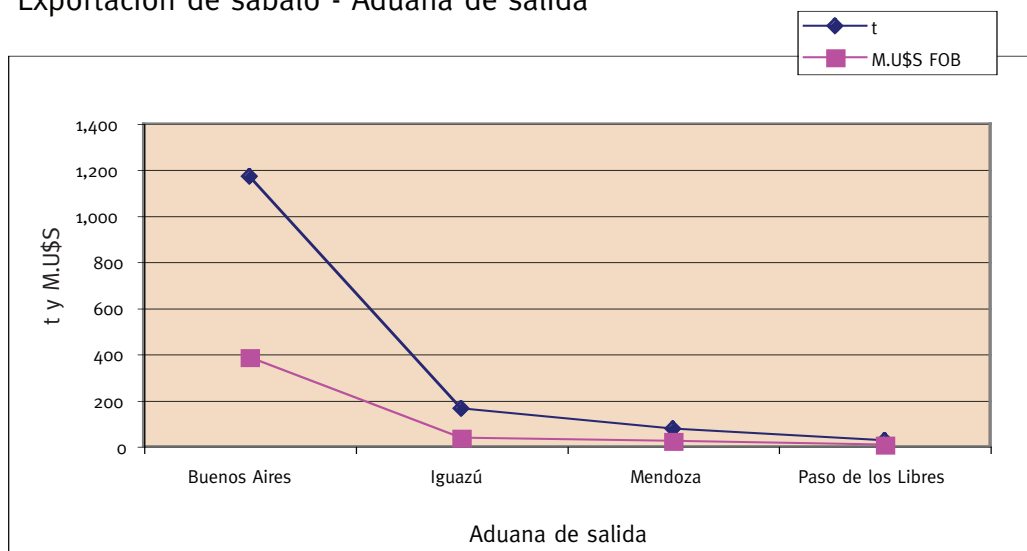

### Exportaciones de sábalo congelado 2003

Especie/producto	Destino	t	M.U\$S FOB	P. Promedio	Part. FOB
	Colombia	833	282	0.34	63.11%
	Nigeria	199	60	0.30	13.36%
<b>Sábalo congelado</b>	Brasil	160	36	0.22	8.03%
	Congo	100	35	0.35	7.83%
	Jordania	114	34	0.30	7.67%
<b>Total</b>		<b>1,406</b>	<b>447</b>	<b>0.32</b>	<b>100%</b>

Elaborado por la SSPyA en base a datos del INDEC.

Los datos corresponden a exportaciones, no se encuentran relacionados con producción ni capturas.

### Exportaciones de sábalo fresco 2003

Especie/producto	Destino	t	M.U\$S FOB	P. Promedio	Part. FOB
<b>Sábalo fresco</b>	Brasil	30	9	0.30	100%
<b>Total</b>		<b>30</b>	<b>9</b>	<b>0.30</b>	<b>100%</b>

Elaborado por la SSPyA en base a datos del INDEC.

Los datos corresponden a exportaciones, no se encuentran relacionados con producción ni capturas.

### Exportaciones de surimi 2003

Especie/producto	t	M.U\$S	Part. t	Part. FOB	P. Promedio
Surimi	15,265	22,255	100%	100%	1.46
<b>Total</b>	<b>15,265</b>	<b>22,255</b>	<b>100%</b>	<b>100%</b>	<b>1.46</b>

Elaborado por la SSPyA en base a datos del INDEC.

Los datos corresponden a exportaciones, no se encuentran relacionados con producción ni capturas.

### Exportaciones de surimi 2003

#### Aduana de salida

Aduana de salida	t	M.U\$S
Ushuaia	15,081	21,952
Campana	184	303
<b>Total</b>	<b>15,265</b>	<b>22,255</b>

Elaborado por la SSPyA en base a datos del INDEC.

Los datos corresponden a exportaciones, no se encuentran relacionados con producción ni capturas.

#### Exportaciones de surimi - Aduana de salida

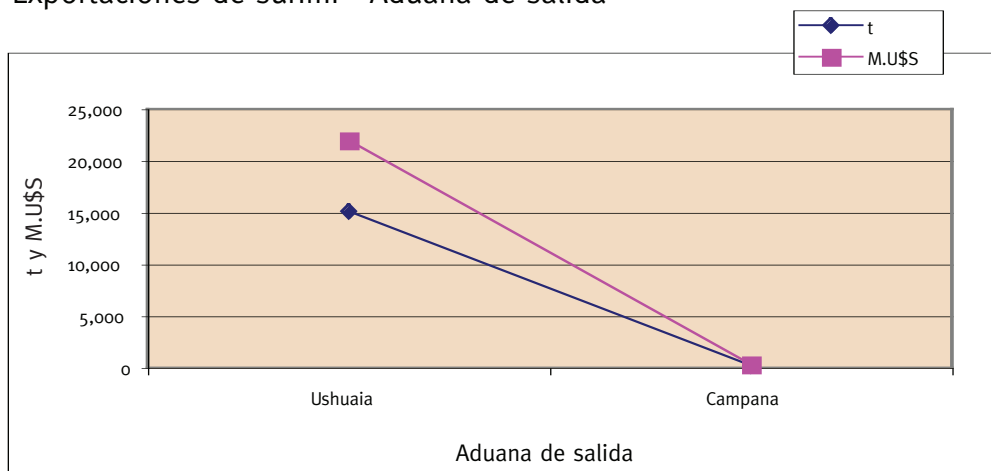

### Exportaciones de surimi 2003

Especie/producto	Destino	t	M.U\$S FOB	P. Promedio	Part. FOB
	Japón	13,454	19,663	1.46	88.36%
	Francia	457	728	1.59	3.27%
	Lituania	425	628	1.48	2.82%
	España	261	448	1.72	2.01%
<b>Surimi</b>	Dinamarca	300	361	1.20	1.62%
	China	271	281	1.04	1.26%
	Brasil	42	69	1.65	0.31%
	Uruguay	40	56	1.40	0.25%
	Países Bajos	15	20	1.35	0.09%
<b>Total</b>		<b>15,265</b>	<b>22,255</b>	<b>1.46</b>	<b>100%</b>

Elaborado por la SSPyA en base a datos del INDEC.

Los datos corresponden a exportaciones, no se encuentran relacionados con producción ni capturas.

### Destinos de surimi 2003

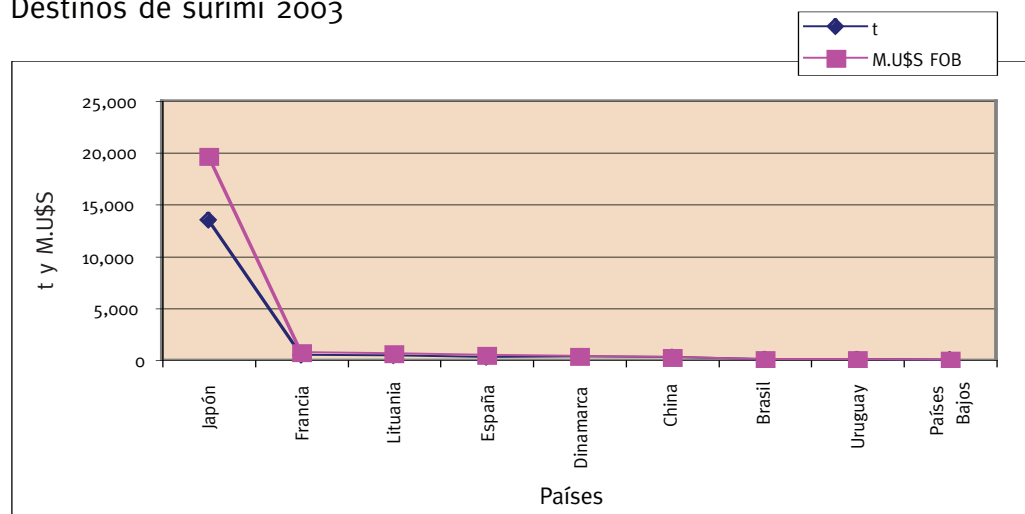



SUBSECRETARIA DE PESCA Y ACUICULTURA  
AREA ECONOMÍA PESQUERA

# 2002



## Exportaciones de productos pesqueros Total por partidas arancelarias en toneladas y M.U\$ 2002

Partida	Descripción			FOB/t	P. Relativa	
		t	M.U\$	M. U\$	t	M.U\$
0301.	Peces vivos	1	23	22.42	0.00%	0.00%
0302.	Pescado fresco o refrigerado, excepto filetes	8,931	6,892	0.77	1.96%	0.96%
0303.	Pescado congelado, excepto filetes	112,614	108,416	0.96	24.67%	15.09%
0304.	Filetes y demás carnes de pescado	151,142	218,389	1.44	33.11%	30.40%
0305.	Pescado sec/sal/en salm. Har/pol/pell. aptos p/consumo humano	6,660	9,167	1.38	1.46%	1.28%
0306.	Crustáceos	52,488	251,043	4.78	11.50%	34.95%
0307.	Moluscos	109,436	111,443	1.02	23.98%	15.51%
0511.91.00	Prod. no exp. en otros capítulos. No aptos p/consumo humano	7	35	4.76	0.00%	0.00%
1504	Grasas y aceites de pescado y mamíferos marinos	1,249	476	0.38	0.27%	0.07%
1603.00.90	Extractos y jugos de pescado y mariscos	1	3	2.70	0.00%	0.00%
1604	Preparaciones y conservas de pescado	1,688	4,411	2.61	0.37%	0.61%
1605	Preparaciones y conservas de mariscos	345	1,771	5.13	0.08%	0.25%
2301.20	Harina, polvo y pellets de pescado. No aptos p/consumo humano	11,867	6,315	0.53	2.60%	0.88%
<b>Total</b>		<b>456,431</b>	<b>718,383</b>	<b>1.57</b>	<b>100%</b>	<b>100%</b>

Elaborado por la SSPyA en base a datos del INDEC.

Los datos corresponden a exportaciones, no se encuentran relacionados con producción ni capturas.

## Exportaciones 2002 - Por partidas arancelarias

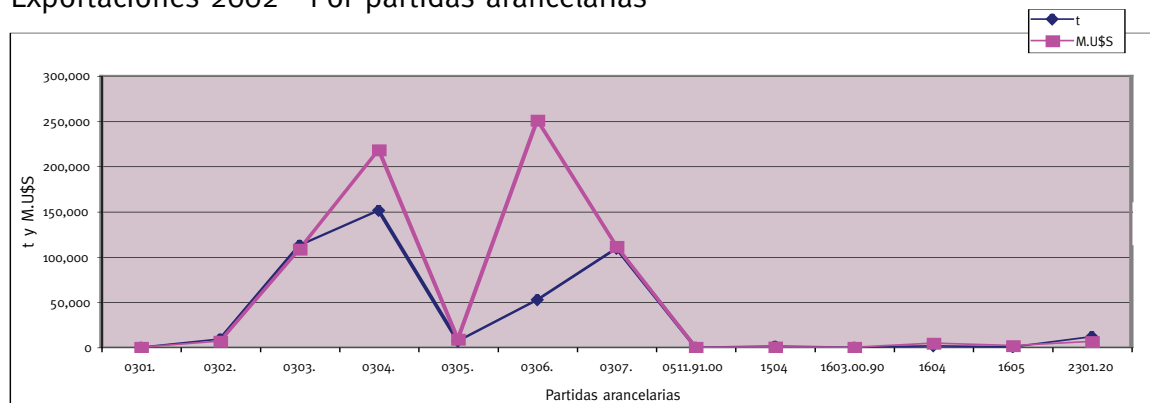

Exportaciones de productos pesqueros. Enero - diciembre 2002  
Total por posiciones arancelarias

Posición	NCM			Descripción Producto	Estado	Pack	t	M. U\$S	P. Prom.
	SIM	DC	Especie						
<b>0301. Peces vivos</b>									
0301.10.00	000	C	Peces ornamentales	S/E	Vivos	S/E	1	23	22,46
<b>Subtotal 0301</b>							<b>1</b>	<b>23</b>	<b>22,46</b>
<b>0302. Pescado fresco o refrigerado, excuidos los filetes</b>									
0302.11.00	000	H	Trucha	Exc. filetes	Fre./ref.	S/E	7	29	3,91
0302.12.00	200	F	Salmón del Atlántico	Exc. filetes	Fre./ref.	S/E	3	6	1,93
0302.19.00	000	D	Los demás salmónidos	Exc. filetes	Fre./ref.	S/E	20	16	0,81
0302.23.00	000	W	Lenguado	Exc. filetes	Fre./ref.	S/E	7	9	1,29
0302.29.00	000	T	Los demás peces planos	Exc. filetes	Fre./ref.	S/E	18	60	3,38
0302.65.00	000	B	Escualo	Exc. filetes	Fre./ref.	S/E	52	49	0,93
0302.69.10	100	P	Merluza Hubbsi	Exc. filetes	Fre./ref.	S/E	5.795	4.729	0,82
0302.69.10	900	H	Las demás merluzas	Exc. filetes	Fre./ref.	S/E	48	51	1,06
0302.69.23	000	R	Pargo	Exc. filetes	Fre./ref.	S/E	0	0	1,00
0302.69.31	000	L	Chernia	Exc. filetes	Fre./ref.	S/E	24	75	3,11
0302.69.32	000	U	Mero	Exc. filetes	Fre./ref.	S/E	8	19	2,48
0302.69.34	000	J	Pejerrey	Exc. filetes	Fre./ref.	S/E	0	0	1,20
0302.69.90	000	M	Los demás, excepto merluzas	Exc. filetes	Fre./ref.	S/E	2.914	1.787	0,61
0302.70.00	000	F	Hígados, lechas y huevas	Exc. filetes	Fre./ref.	S/E	34	62	1,83
<b>Subtotal 0302</b>							<b>8.931</b>	<b>6.892</b>	<b>0,77</b>
<b>0303. Pescado congelado, excluidos los filetes</b>									
0303.19.00	000	X	Salmón del Pacífico, excepto rojos	Exc. filetes	Cong.	S/E	2	3	1,50
0303.21.00	000	Q	Trucha	Exc. filetes	Cong.	S/E	0	0	2,00
0303.22.00	900	B	Salmón del Atlántico	Exc. filetes	Cong.	> 1 kg	16	27	1,69
0303.29.00	900	K	Los demás salmónidos	Exc. filetes	Cong.	> 1 kg	62	102	1,65
0303.33.00	900	C	Lenguado	Exc. filetes	Cong.	> 1 kg	40	16	0,40
0303.39.00	900	Z	Los demás peces planos	Exc. filetes	Cong.	> 1 kg	5	3	0,47
0303.74.00	900	W	Caballa	Exc. filetes	Cong.	> 1 kg	2.817	1.227	0,44
0303.75.00	900	H	Escualo	Exc. filetes	Cong.	> 1 kg	166	233	1,40
0303.77.00	900	G	Róbalo	Exc. filetes	Cong.	> 1 kg	6	11	1,92
0303.78.00	110	D	Merluza Hubbsi	Exc. filetes	Cong.	< = 1 kg	90	80	0,89
0303.78.00	190	E	Merluza Hubbsi	Exc. filetes	Cong.	> 1 kg	38.467	30.900	0,80
0303.78.00	290	K	Merluza austral	Exc. filetes	Cong.	> 1 kg	2.751	5.743	2,09
0303.78.00	910	X	Las demás merluzas	Exc. filetes	Cong.	< = 1 kg	1	3	5,00
0303.78.00	990	Y	Las demás merluzas	Exc. filetes	Cong.	> 1 kg	69	54	0,78
0303.79.10	100	X	Corvina	H&G s/aletas ni esc.	Cong.	S/E	485	260	0,54
0303.79.10	910	U	Corvina	Los demás exc. filetes	Cong.	< = 1 kg	148	199	1,34
0303.79.10	990	V	Corvina	Los demás exc. filetes	Cong.	> 1 kg	4.644	2.159	0,46
0303.79.20	900	A	Pescadilla	Exc. filetes	Cong.	> 1 kg	949	421	0,44
0303.79.33	100	P	Pargo	Exc. filetes	Cong.	< = 1 kg	1	0	0,45
0303.79.33	900	H	Pargo	Exc. filetes	Cong.	> 1 kg	784	297	0,38
0303.79.41	900	C	Chernia	Exc. filetes	Cong.	> 1 kg	31	53	1,70
0303.79.42	900	K	Mero	Exc. filetes	Cong.	> 1 kg	506	324	0,64
0303.79.43	900	T	Lisa	Exc. filetes	Cong.	> 1 kg	0	0	0,50
0303.79.46	100	X	Merluzas de cola Hoki	Exc. filetes	Cong.	< = 1 kg	0	0	0,10
0303.79.46	200	C	Merluzas de cola Hoki	Exc. filetes	Cong.	> 1 kg	8.481	5.408	0,64
0303.79.46	900	Q	Merluzas de cola Hoki	Exc. filetes	Cong.	Los demás	193	115	0,60
0303.79.47	900	Y	Notothenia	Exc. filetes	Cong.	> 1 kg	20	15	0,76
0303.79.49	100	V	Merluza negra	Exc. filetes	Cong.	< = 1 kg	3	6	1,90
0303.79.49	900	N	Merluza negra	Exc. filetes	Cong.	> 1 kg	3.144	19.080	6,07
0303.79.90	100	A	Los demás pescados	Exc. filetes	Cong.	< = 1 kg	310	409	1,32
0303.79.90	200	F	Merluza de cola	Exc. filetes	Cong.	> 1 kg	6.353	4.533	0,71
0303.79.90	300	L	Anchoíta	Exc. filetes	Cong.	> 1 kg	852	449	0,53
0303.79.90	900	U	Los demás pescados	Exc. filetes	Cong.	> 1 kg	40.875	35.562	0,87
0303.80.00	000	N	Hígados, huevas y lechas	S/E	Cong.	S/E	344	724	2,10
<b>Subtotal 0303</b>							<b>112.614</b>	<b>108.416</b>	<b>0,96</b>



**0304. Filetes y demás carne de pescado. Frescos, refrigerados o congelados**

0304.10.00	000	H	Filete	S/E	Fre./ref.	S/E	225	860	3,81	
0304.10.12	000	H	Filetes de mero	S/E	Fre./ref.	S/E	115	411	3,57	
0304.10.19	000	L	Los demás filetes	S/E	Fre./ref.	S/E	532	1.436	2,70	
0304.10.90	000	W	Las demás carnes de pescado	S/E	Fre./ref.	S/E	67	310	4,64	
0304.20.10	100	M	Filetes de merluza	Desgrasados	Cong.	< = 1 kg	463	1.656	3,57	
0304.20.10	200	T	Filetes de merluza	S/desgrasar	Cong.	< = 1 kg	1.231	1.902	1,55	
0304.20.10	900	F	Filetes de merluza	Los demás	Cong.	> 1 kg	99.687	131.594	1,32	
0304.20.20	900	Q	Filetes de pargo	Los demás	Cong.	> 1 kg	28	31	1,10	
0304.20.50	200	G	Filetes de mero	S/desgrasar	Cong.	< = 1 kg	0	0	1,00	
0304.20.50	900	V	Filetes de mero	Los demás	Cong.	> 1 kg	316	653	2,07	
0304.20.70	200	B	Filetes de merluza negra	S/desgrasar	Cong.	< = 1 kg	6	39	6,21	
0304.20.70	900	P	Filetes de merluza negra	Los demás	Cong.	> 1 kg	481	4.069	8,46	
0304.20.90	200	W	Los demás filetes	S/desgrasar	Cong.	< = 1 kg	172	314	1,83	
0304.20.90	300	B	Filetes de merluza de cola Hoki	S/E	Cong.	> 1 kg	9.816	12.619	1,29	
0304.20.90	900	J	Los demás filetes	Los demás	Cong.	> 1 kg	16.105	29.663	1,84	
0304.90.00	100	B	Las demás carnes de pescado	En rod. y/o trozos	Cong.	S/E	1.828	2.923	1,60	
0304.90.00	300	M	Las demás carnes de pescado	Surimi	Cong.	S/E	17.387	27.052	1,56	
0304.90.00	900	V	Las demás carnes de pescado	Las demás	Cong.	S/E	2.683	2.857	1,06	
							<b>Subtotal 0304</b>	<b>151.142</b>	<b>218.389</b>	<b>1,44</b>

**0305. Pescado seco, salado, en salmuera, ahumado, precocido. Harina, polvo, pellets aptos para consumo humano**

0305.10.00	000	B	Harina, polvo y/o pellets	Aptos p/c hum.	S/E	S/E	23	111	4,79	
0305.49.90	000	P	Los demás pescados	Inc. filetes	Ahum.	S/E	129	272	2,11	
0305.59.20	000	K	Tiburón	Aletas	Sec./sal.	S/E	4	74	17,63	
0305.59.90	100	J	Tiburón	S/E	Sec./sal.	S/E	6	69	12,39	
0305.59.90	200	P	Raya	S/E	Sec./sal.	S/E	116	325	2,80	
0305.59.90	900	C	Los demás pescados	S/E	Sec./sal.	S/E	121	718	5,92	
0305.63.00	100	N	Anchoa	S/E	Sal./en salm.	> 1 kg	6.261	7.599	1,21	
0305.69.00	000	E	Los demás pescados	S/E	Sal./en salm.	S/E	0	0	1,67	
							<b>Subtotal 0305</b>	<b>6.660</b>	<b>9.167</b>	<b>1,38</b>

**0306. Crustáceos**

0306.13.00	911	K	Langostino	Los demás	Cong.	< = 1 kg	981	5.679	5,79	
0306.13.00	919	C	Langostino	Los demás	Cong.	> 1 kg	18.108	82.167	4,54	
0306.13.00	990	J	Camarón y demás decápodos nanantia	S/E	Cong.	S/E	16	85	5,24	
0306.13.91	911	F	Langostino	Enteros	Cong.	< = 1 kg	161	799	4,95	
0306.13.91	919	Y	Langostino	Enteros	Cong.	> 1 kg	27.320	126.959	4,65	
0306.13.91	990	E	Camarón y demás decápodos nanantia	Enteros	Cong.	S/E	6	22	3,84	
0306.13.99	000	M	Langostino, camarón y los demás decáp. nanantia	Exc. enteros	Cong.	S/E	135	667	4,96	
0306.13.99	110	W	Langostino	Exc. enteros	Cong.	< = 1 kg	1.163	7.828	6,73	
0306.13.99	190	X	Langostino	Exc. enteros	Cong.	> 1 kg	4.406	25.528	5,79	
0306.13.99	900	L	Camarón y demás decápodos nanantia	Exc. enteros	Cong.	S/E	18	50	2,72	
0306.14.00	100	Y	Centolla y centollón	S/E	Cong.	< = 1 kg	95	926	9,75	
0306.14.00	900	R	Centolla y centollón	S/E	Cong.	> 1 kg	45	168	3,75	
0306.19.00	000	C	Los demás crustáceos. Inc. harina/polvo/pellets	Aptos p/c hum.	Cong.	S/E	0	0	5,71	
0306.23.00	900	U	Langostino, camarón y los demás decap. nanantia	S/E	S/cong.	S/E	36	164	4,60	
0306.24.00	000	G	Cangrejo, excepto Macrurus	S/E	S/cong.	S/E	0	0	6,40	
							<b>Subtotal 0306</b>	<b>52.488</b>	<b>251.043</b>	<b>4,78</b>

**0307. Moluscos**

0307.29.00	100	Q	Vieira	S/E	Cong.	< = 1 kg	16	124	7,58
0307.29.00	910	M	Vieira y los demás moluscos	S/E	Cong.	> 1 kg	6.738	29.179	4,33
0307.39.00	910	B	Mejillón	S/E	Cong.	> 1 kg	0	0	1,00
0307.41.00	000	T	Jibia, globito, calamar y pota	S/E	S/cong.	S/E	0	0	1,00
0307.49.11	000	F	Calamar y pota (1)	S/E	Cong.	S/E	60	42	0,70
0307.49.19	000	R	Jibia y globito	S/E	Cong.	S/E	18	9	0,50
0307.59.10	000	M	Pulpo	S/E	Cong.	S/E	12	32	2,60
0307.60.00	100	P	De tierra (Helix aspesa)	S/E	S/E	S/E	23	49	2,16
0307.60.00	900	H	Los demás caracoles	S/E	S/E	S/E	4	6	1,39
0307.91.00	000	N	Los demás inv. acuát, excepto crustác. Inc.ha/po/pel.	Aptos p/c hum.	S/cong.	S/E	4	15	3,43
0307.99.00	110	T	Calamar Illex	Tubos limpios s/p	Cong.	< = 1 kg	4	6	1,47

0307.99.00	120	W	Calamar Illex	Tubos o vainas	Cong.	S/E	67.370	63.808	0,95
0307.99.00	130	Z	Calamar Illex	Anillos	Cong.	< = 1 kg	20	41	2,08
0307.99.00	140	C	Calamar Illex	Anillos	Cong.	> 1 kg	209	338	1,61
0307.99.00	150	F	Calamar Illex	Tent. s/picos s/ojos	Cong.	< = 1 kg	171	89	0,52
0307.99.00	160	J	Calamar Illex	Tentáculos o aletas	Cong.	S/E	4.635	2.062	0,44
0307.99.00	190	U	Calamar Illex	Los demás	Cong.	> 1 kg	30.143	15.625	0,52
0307.99.00	910	L	Los demás inv. acuáticos, excepto crustáceos (1)	Los demás	Cong.	S/E	8	18	2,16
0307.99.00	990	M	Los demás inv. acuáticos, excepto crustáceos (1)	Los demás	S/Cong.	S/E	0	0	3,00
<b>Subtotal 0307</b>							<b>109.436</b>	<b>111.443</b>	<b>1,02</b>

#### 0511. Productos de origen animal, no expresados en otros capítulos, no aptos para consumo humano

0511.91.00	000	Z	Pesc/crust/moluscos y demás inv. acuáticos (2)	No apto p/c hum.	S/E	S/E	7	35	4,76
<b>Subtotal 0511.91.00</b>							<b>7</b>	<b>35</b>	<b>4,76</b>

#### 1504. Grasas y aceites de pescados y mamíferos marinos

1504.10.90	000	T	Los demás aceites de hígado de pesc. y sus fracc.	S/E	S/E	S/E	0	0	4,00
1504.20.00	000	U	Grasas y aceites de pescado, excepto de hígado	S/E	S/E	S/E	1.249	476	0,38
<b>Subtotal 1504</b>							<b>1.249</b>	<b>476</b>	<b>0,38</b>

#### 1603. Extractos y jugos de carne de pescado y los demás invertebrados acuáticos

1603.00.00	900	C	Ext. y jugos de carne de pescado e inv. acuáticos	S/E	S/E	S/E	1	3	2,69
<b>Subtotal 1603.00.00</b>							<b>1</b>	<b>3</b>	<b>2,69</b>

#### 1604. Preparaciones y conservas de pescado. Caviar y sus sucedáneos

1604.15.00	000	W	De caballa	S/E	S/picar	S/E	0	0	3,13
1604.16.00	100	N	De anchoa	S/E	S/picar	< = 1 kg	132	1.094	8,30
1604.16.00	900	G	De anchoa	S/E	S/picar	> 1 kg	94	448	4,77
1604.19.00	100	Z	De los demás pescados	S/E	S/picar	< = 1 kg	2	4	1,62
1604.19.00	900	T	De los demás pescados	S/E	S/picar	> 1 kg	55	91	1,67
1604.20.90	100	U	De surimi.	Acond. al vacío	Picada/molida	< = 1 kg	734	1.877	2,56
1604.20.90	910	Q	De los demás pescados, excepto surimi	Acond. al vacío	Picada/molida	< = 1 kg	79	103	1,31
1604.20.90	990	R	De los demás pescados (3)	Las demás	Picada/molida	> 1 kg	593	793	1,34
<b>Subtotal 1604</b>							<b>1.688</b>	<b>4.411</b>	<b>2,61</b>

#### 1605. Preparaciones y conservas de crustáceos, moluscos y demás invertebrados acuáticos

1605.10.00	100	K	De cangrejos, excepto macruros	S/E	S/E	> 1 kg	31	346	11,07
1605.20.00	110	C	De camarón, langostino y los demás decáp. nanantia	cocidos y pelados	S/E	S/E	23	117	5,02
1605.20.00	190	D	De camarón, langostino y los demás decáp. nanantia	S/cocer y pelar	S/E	S/E	2	19	10,60
1605.20.00	200	E	De langostino	De langostino	S/E	S/E	0	1	6,08
1605.20.00	900	T	De los demás decápodos nanantia	S/E	S/E	S/E	0	0	7,00
1605.40.00	100	C	De los demás crustáceos	S/E	S/E	< = 1 kg	2	18	9,23
1605.90.00	110	B	De los demás moluscos	S/E	Cong.	< = 1 kg	61	244	4,03
1605.90.00	192	G	De almeja	S/E	Cong.	< = 1 kg	2	14	6,34
1605.90.00	193	J	De berberecho	S/E	Cong.	< = 1 kg	3	21	6,23
1605.90.00	199	X	De los demás moluscos	S/E	S/cong.	< = 1 kg	121	549	4,55
1605.90.00	910	V	De los demás moluscos	S/E	Cong.	> 1 kg	99	439	4,42
1605.90.00	990	W	De los demás moluscos	S/E	S/cong.	> 1 kg	1	1	2,61
<b>Subtotal 1605</b>							<b>345</b>	<b>1.771</b>	<b>5,13</b>

#### 2301. Residuos de industrias alimentarias. Alimento para animales.

2301.20.10	190	D	Harina de pescado	No aptos p/c hum.	S/E	> 1 kg	11.735	6.277	0,53
2301.20.90	190	G	Harina de mariscos	No aptos p/c hum.	S/E	> 1 kg	132	38	0,29
2301.20.90	900	W	Polvo y pellets de mariscos	No aptos p/c hum.	S/E	S/E	0	0	1,50
<b>Subtotal 2301.20</b>							<b>11.867</b>	<b>6.315</b>	<b>0,53</b>
<b>Total</b>							<b>456.431</b>	<b>718.383</b>	<b>1,57</b>

Elaborado por la SSPyA en base a datos del INDEC.

Los datos corresponden a exportaciones, no se encuentran relacionados con producción ni capturas.

\* Cifras provisionarias sujetas a posibles modificaciones.

(1) No Incluye al Calamar Illex (Illex argentinus) por no estar contemplado dentro de las denominaciones científicas de la especie.

(2) Incluye todo producto de mar en mal estado, excluida la harina, no aptos para consumo humano.

(3) Posiciones en la que sale el surimi procesado a granel (+ 1 kg).



## Destinos totales de exportación 2002

Destino	t	M.U\$S FOB	P. Promedio	t	FOB
España	119,802	233,093	1.95	26.25%	32.45%
Japón	49,606	90,705	1.83	10.87%	12.63%
Estados Unidos	32,354	76,532	2.37	7.09%	10.65%
Italia	33,325	73,496	2.21	7.30%	10.23%
Brasil	39,266	45,515	1.16	8.60%	6.34%
Francia	10,513	29,475	2.80	2.30%	4.10%
China	37,018	25,804	0.70	8.11%	3.59%
Alemania	20,222	24,956	1.23	4.43%	3.47%
Países Bajos	17,659	16,368	0.93	3.87%	2.28%
Polonia	7,728	8,691	1.12	1.69%	1.21%
Israel	8,347	8,513	1.02	1.83%	1.19%
Taiwan	9,656	7,458	0.77	2.12%	1.04%
Grecia	5,027	7,093	1.41	1.10%	0.99%
República de Corea	7,765	7,082	0.91	1.70%	0.99%
Tailandia	3,196	6,805	2.13	0.70%	0.95%
Canadá	1,368	6,372	4.66	0.30%	0.89%
Uruguay	7,935	6,274	0.79	1.74%	0.87%
Hong Kong	1,348	6,194	4.59	0.30%	0.86%
Colombia	8,982	3,100	0.35	1.97%	0.43%
Lituania	3,324	3,025	0.91	0.73%	0.42%
Jordania	3,864	3,006	0.78	0.85%	0.42%
Australia	1,503	2,407	1.60	0.33%	0.34%
Hungría	1,985	2,097	1.06	0.43%	0.29%
Chile	796	1,849	2.32	0.17%	0.26%
Portugal	998	1,775	1.78	0.22%	0.25%
República Dominicana	2,107	1,771	0.84	0.46%	0.25%
Sudáfrica	1,161	1,493	1.29	0.25%	0.21%
Reino Unido	792	1,353	1.71	0.17%	0.19%
Bélgica	478	1,179	2.47	0.10%	0.16%
Cuba	1,004	1,169	1.16	0.22%	0.16%
Líbano	1,151	1,079	0.94	0.25%	0.15%
Méjico	915	990	1.08	0.20%	0.14%
Nigeria	3,183	959	0.30	0.70%	0.13%
Malasia	212	864	4.07	0.05%	0.12%
Ucrania	937	830	0.89	0.21%	0.12%
Venezuela	1,041	738	0.71	0.23%	0.10%
Estonia	692	647	0.93	0.15%	0.09%
Bulgaria	1,056	634	0.60	0.23%	0.09%
Rusia	651	564	0.87	0.14%	0.08%
Suecia	249	559	2.25	0.05%	0.08%
Singapur	506	535	1.06	0.11%	0.07%
Croacia	765	525	0.69	0.17%	0.07%
Eslovenia	584	432	0.74	0.13%	0.06%
Puerto Rico	189	381	2.02	0.04%	0.05%
Argelia	610	342	0.56	0.13%	0.05%
Indonesia	45	337	7.44	0.01%	0.05%
Macedonia	437	297	0.68	0.10%	0.04%
Marruecos	328	276	0.84	0.07%	0.04%
Túnez	250	260	1.04	0.05%	0.04%
Nueva Zelanda	176	244	1.39	0.04%	0.03%
Bolivia	972	230	0.24	0.21%	0.03%
Terr. Franc.(Af)	163	179	1.10	0.04%	0.02%
Rumania	206	160	0.78	0.05%	0.02%
Costa Rica	303	156	0.52	0.07%	0.02%
Vietnam	24	142	5.90	0.01%	0.02%
Malta	102	125	1.23	0.02%	0.02%
Perú	216	122	0.56	0.05%	0.02%
Panamá	146	100	0.68	0.03%	0.01%
Ecuador	15	98	6.71	0.00%	0.01%



Chipre	72	96	1.34	0.02%	0.01%
Servia y Montenegro	108	89	0.82	0.02%	0.01%
Terr. Españoles.(Af)	65	82	1.25	0.01%	0.01%
Turquía	68	81	1.19	0.01%	0.01%
Paraguay	60	78	1.29	0.01%	0.01%
Arabia Saudita	52	70	1.35	0.01%	0.01%
República Checa	51	63	1.22	0.01%	0.01%
Dinamarca	38	58	1.54	0.01%	0.01%
Zaire	180	57	0.32	0.04%	0.01%
Letonia	63	49	0.78	0.01%	0.01%
Haití	104	40	0.38	0.02%	0.01%
Terr. Holandeses (Am)	24	33	1.39	0.01%	0.00%
Congo	82	27	0.33	0.02%	0.00%
Costa de Marfil	55	24	0.43	0.01%	0.00%
Trinidad y Tobago	44	20	0.45	0.01%	0.00%
Terr. Franc.(Oc)	12	15	1.25	0.00%	0.00%
Finlandia	21	12	0.59	0.00%	0.00%
Noruega	24	11	0.45	0.01%	0.00%
Benin	28	10	0.35	0.01%	0.00%
Barbados	17	7	0.45	0.00%	0.00%
Sierra Leona	8	4	0.57	0.00%	0.00%
Suiza	0	0	3.38	0.00%	0.00%
Emiratos Árabes Unidos	0	0	5.00	0.00%	0.00%
Omán	0	0	1.10	0.00%	0.00%
<b>Total</b>	<b>456,431</b>	<b>718,383</b>	<b>1.57</b>	<b>100%</b>	<b>100%</b>

Elaborado por la SSPyA en base a datos del INDEC.

Los datos corresponden a exportaciones, no se encuentran relacionados con producción ni capturas.

## Destino de las exportaciones de pescado fresco o refrigerado, excepto filetes

País	t	M. U\$S	Part. t	Part. FOB	P. Promedio
Uruguay	6,308	4,627	70.64%	67.14%	0.73
España	610	941	6.83%	13.66%	1.54
Italia	371	615	4.16%	8.92%	1.65
Bolivia	971	224	10.87%	3.25%	0.23
Brasil	528	190	5.91%	2.76%	0.36
Francia	66	173	0.74%	2.50%	2.61
Estados Unidos	73	116	0.82%	1.68%	1.58
Otros	3	7	0.04%	0.10%	2.03
<b>Total</b>	<b>8,931</b>	<b>6,892</b>	<b>100%</b>	<b>100%</b>	<b>0.77</b>

Elaborado por la SSPyA en base a datos del INDEC.

Los datos corresponden a exportaciones, no se encuentran relacionados con producción ni capturas.

## Destino de las exportaciones de pescado congelado, excepto filetes

País	t	M. U\$S	Part. t	Part. FOB	P. Promedio
España	26,375	30,402	23.42%	28.04%	1.15
Estados Unidos	2,895	11,991	2.57%	11.06%	4.14
Japón	2,401	6,495	2.13%	5.99%	2.71
República de Corea	5,110	5,286	4.54%	4.88%	1.03
Italia	6,608	5,243	5.87%	4.84%	0.79
Países Bajos	7,967	5,135	7.07%	4.74%	0.64
China	6,889	4,821	6.12%	4.45%	0.70
Hong Kong	910	4,646	0.81%	4.29%	5.11
Brasil	8,921	3,942	7.92%	3.64%	0.44
Alemania	5,277	3,667	4.69%	3.38%	0.69
Colombia	8,766	2,926	7.78%	2.70%	0.33
Francia	2,025	2,753	1.80%	2.54%	1.36
Jordania	3,636	2,689	3.23%	2.48%	0.74
Grecia	3,083	2,518	2.74%	2.32%	0.82
Israel	3,416	2,405	3.03%	2.22%	0.70
Lituania	1,902	1,287	1.69%	1.19%	0.68
Chile	389	1,126	0.35%	1.04%	2.90
Polonia	1,529	1,064	1.36%	0.98%	0.70
República Dominicana	1,514	1,018	1.34%	0.94%	0.67
Nigeria	3,183	959	2.83%	0.88%	0.30
Canadá	233	905	0.21%	0.83%	3.89
Tailandia	991	801	0.88%	0.74%	0.81
Malasia	109	706	0.10%	0.65%	6.49
Hungría	865	672	0.77%	0.62%	0.78
Líbano	942	610	0.84%	0.56%	0.65
Bulgaria	991	551	0.88%	0.51%	0.56
Otros	5,687	3,798	5.05%	3.50%	0.67
<b>Total</b>	<b>112,614</b>	<b>108,416</b>	<b>100%</b>	<b>100%</b>	<b>0.96</b>

Elaborado por la SSPyA en base a datos del INDEC.

Los datos corresponden a exportaciones, no se encuentran relacionados con producción ni capturas.

## Destino de las exportaciones de filetes y demás carnes de pescado

País	t	M. U\$S	Part. t	Part. FOB	P. Promedio
Brasil	27,773	38,303	18.38%	17.54%	1.38
Estados Unidos	21,583	34,428	14.28%	15.76%	1.60
Japón	18,875	34,252	12.49%	15.68%	1.81
España	19,168	25,637	12.68%	11.74%	1.34
Alemania	14,662	20,273	9.70%	9.28%	1.38
Italia	10,986	16,129	7.27%	7.39%	1.47
Países Bajos	8,233	9,881	5.45%	4.52%	1.20
Polonia	6,199	7,627	4.10%	3.49%	1.23
Francia	5,004	6,773	3.31%	3.10%	1.35
Israel	4,893	5,874	3.24%	2.69%	1.20
Australia	1,345	2,102	0.89%	0.96%	1.56
Lituania	1,399	1,706	0.93%	0.78%	1.22
Hungría	1,087	1,396	0.72%	0.64%	1.28
Grecia	1,025	1,361	0.68%	0.62%	1.33
Sudáfrica	738	1,177	0.49%	0.54%	1.60
Otros	8,172	11,472	5.41%	5.25%	1.40
<b>Total</b>	<b>151,142</b>	<b>218,389</b>	<b>100%</b>	<b>100%</b>	<b>1.44</b>

Elaborado por la SSPyA en base a datos del INDEC.

Los datos corresponden a exportaciones, no se encuentran relacionados con producción ni capturas.

## Destino de las exportaciones de pescado seco, salado y en salmuera. Harina, polvo y pellets aptos para consumo humano

País	t	M. U\$S	Part. t	Part. FOB	P. Promedio
España	5,043	6,459	75.72%	70.46%	1.28
Estados Unidos	741	743	11.13%	8.10%	1.00
Japón	104	433	1.57%	4.72%	4.15
Hong Kong	32	360	0.49%	3.92%	11.10
Indonesia	37	294	0.55%	3.21%	8.00
Australia	129	272	1.93%	2.96%	2.11
Marruecos	303	268	4.54%	2.93%	0.89
Grecia	95	85	1.42%	0.93%	0.90
Italia	34	66	0.50%	0.72%	1.97
Francia	58	65	0.87%	0.71%	1.13
Otros	86	122	1.29%	1.33%	1.43
<b>Total</b>	<b>6,660</b>	<b>9,167</b>	<b>100%</b>	<b>100%</b>	<b>1.38</b>

Elaborado por la SSPyA en base a datos del INDEC.

Los datos corresponden a exportaciones, no se encuentran relacionados con producción ni capturas.

## Destino de las exportaciones de crustáceos

País	t	M. U\$S	Part. t	Part. FOB	P. Promedio
España	29,006	132,700	55.26%	52.86%	4.57
Italia	9,649	47,436	18.38%	18.90%	4.92
Japón	7,000	32,853	13.34%	13.09%	4.69
Estados Unidos	2,606	19,296	4.97%	7.69%	7.40
Tailandia	1,280	5,098	2.44%	2.03%	3.98
Francia	796	3,892	1.52%	1.55%	4.89
Grecia	710	2,983	1.35%	1.19%	4.20
China	436	1,924	0.83%	0.77%	4.41
Otros	1,005	4,861	1.91%	1.94%	4.84
<b>Total</b>	<b>52,488</b>	<b>251,043</b>	<b>100%</b>	<b>100%</b>	<b>4.78</b>

Elaborado por la SSPyA en base a datos del INDEC.

Los datos corresponden a exportaciones, no se encuentran relacionados con producción ni capturas.

## Destino de las exportaciones de moluscos

País	t	M. U\$S	Part. t	Part. FOB	P. Promedio
España	38,873	35,941	35.52%	32.25%	0.92
China	26,046	16,492	23.80%	14.80%	0.63
Francia	2,563	15,818	2.34%	14.19%	6.17
Japón	15,782	13,039	14.42%	11.70%	0.83
Estados Unidos	4,079	8,933	3.73%	8.02%	2.19
Taiwan	6,373	5,259	5.82%	4.72%	0.83
Canadá	1,009	5,108	0.92%	4.58%	5.06
Italia	5,601	3,948	5.12%	3.54%	0.70
República de Corea	2,300	1,247	2.10%	1.12%	0.54
Países Bajos	1,416	1,167	1.29%	1.05%	0.82
Brasil	789	762	0.72%	0.68%	0.97
Tailandia	761	707	0.70%	0.63%	0.93
Otros	3,844	3,022	3.51%	2.71%	0.79
<b>Total</b>	<b>109,436</b>	<b>111,443</b>	<b>100%</b>	<b>100%</b>	<b>1.02</b>

Elaborado por la SSPyA en base a datos del INDEC.

Los datos corresponden a exportaciones, no se encuentran relacionados con producción ni capturas.

## Destino de las exportaciones de preparaciones y conservas de pescado

País	t	M. U\$S	Part. t	Part. FOB	P. Promedio
Brasil	694	1,953	41.10%	44.27%	2.81
Japón	91	847	5.38%	19.19%	9.31
Estados Unidos	280	594	16.60%	13.45%	2.12
España	198	505	11.73%	11.45%	2.55
Uruguay	98	129	5.82%	2.93%	1.31
Chile	45	73	2.64%	1.66%	1.64
Croacia	75	59	4.45%	1.34%	0.79
Méjico	50	50	2.94%	1.12%	1.00
Suecia	20	40	1.21%	0.92%	1.98
Grecia	45	38	2.67%	0.87%	0.85
Líbano	18	33	1.04%	0.75%	1.87
Hungría	32	27	1.91%	0.61%	0.83
Cuba	25	23	1.47%	0.52%	0.92
Otros	17	41	1.03%	0.92%	2.34
<b>Total</b>	<b>1,688</b>	<b>4,412</b>	<b>100%</b>	<b>100%</b>	<b>2.61</b>

Elaborado por la SSPyA en base a datos del INDEC.

Los datos corresponden a exportaciones, no se encuentran relacionados con producción ni capturas.

## Destino de las exportaciones de preparaciones y conservas de mariscos

País	t	M. U\$S	Part. t	Part. FOB	P. Promedio
Estados Unidos	93	422	26.79%	23.83%	4.56
España	36	358	10.48%	20.19%	9.88
Taiwan	62	279	18.01%	15.77%	4.49
Chile	51	275	14.65%	15.51%	5.43
Hong Kong	58	269	16.85%	15.17%	4.62
Ecuador	11	64	3.21%	3.63%	5.78
Italia	10	39	2.75%	2.20%	4.11
Grecia	2	17	0.55%	0.97%	9.00
Israel	3	15	0.84%	0.87%	5.31
Croacia	13	15	3.62%	0.85%	1.20
Otros	8	18	2.23%	1.01%	2.31
<b>Total</b>	<b>345</b>	<b>1,771</b>	<b>100%</b>	<b>100%</b>	<b>5.13</b>

Elaborado por la SSPyA en base a datos del INDEC.

Los datos corresponden a exportaciones, no se encuentran relacionados con producción ni capturas.

## Destino de las exportaciones de harina, polvo y pellets de pescado. No aptos para consumo humano

País	t	M. U\$S	Part. t	Part. FOB	P. Promedio
Japón	5,352	2,781	45.10%	44.04%	0.52
China	3,197	1,847	26.94%	29.25%	0.58
Taiwan	2,744	1,397	23.12%	22.13%	0.51
Brasil	409	239	3.45%	3.78%	0.58
Otros	165	51	1.39%	0.81%	0.31
<b>Total</b>	<b>11,867</b>	<b>6,315</b>	<b>100%</b>	<b>100%</b>	<b>0.53</b>

Elaborado por la SSPyA en base a datos del INDEC.

Los datos corresponden a exportaciones, no se encuentran relacionados con producción ni capturas.



## Exportaciones por grupos económicos 2002

Destino	Cantidad (t)	Valor (M. U\$S)	Part. 2002
U.E.	209,122	389,419	45.82%
APEC	103,064	143,653	22.58%
MERCOSUR	47,261	51,867	10.35%
NAFTA	34,637	83,894	7.59%
Otros	62,347	49,551	13.66%
<b>Total</b>	<b>456,431</b>	<b>718,383</b>	<b>100%</b>

Elaborado por la SSPyA en base a datos del INDEC.

Los datos corresponden a exportaciones, no se encuentran relacionados con producción ni capturas.

## Exportaciones por grupos económicos 2002

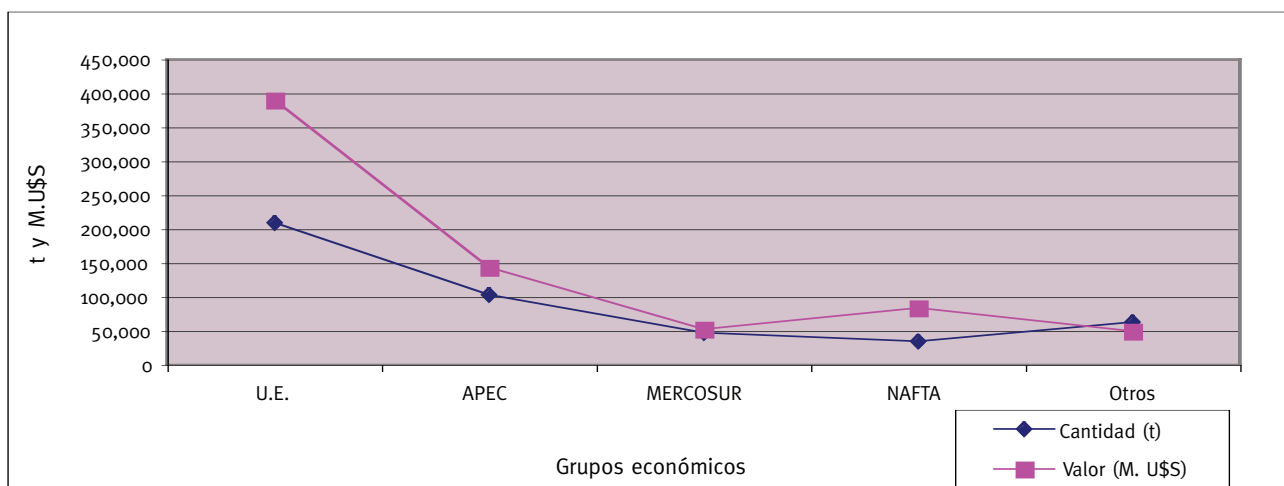

## Importaciones 2002

País	N.C.M.	Descripción	t	M.US\$ FOB
	0305.51.00.000V	Bacalao seco, incluso salado s/ahumar	25.0	166.7
<b>Alemania</b>	0305.59.10.100F	Maruca Molva molva	12.5	80.9
	1504.20.00.000U	Grasas y aceites de pescado y sus fracciones, excepto aceites de hígado	1.1	3.7
<b>Total Alemania</b>			<b>38.6</b>	<b>251.2</b>
	0301.10.00.000C	Peces ornamentales	0.3	4.4
	0302.69.90.000M	Los demás pescados	20.0	5.0
	0303.42.00.000F	Atún de aleta amarilla	12.3	12.1
	0303.43.00.000T	Listado o bonito de vientre rayado	1,060.0	786.3
	0303.79.90.900U	Las demás, en envase > 1 kg	22.0	7.5
<b>Brasil</b>	0307.49.11.000F	Calamar y pota, congelados	9.9	6.8
	0307.59.10.000M	Pulpo congelado	8.7	20.1
	0307.99.00.990M	Los demás moluscos, sin congelar	0.0	0.1
	1604.13.10.200T	Preparaciones y conservas en aceite, entero o en trozos, excepto picada	70.6	121.0
	1604.13.10.300Y	Preparaciones y conservas en salsa de tomate, entero o en trozos, excepto picada	2.5	5.2
	1604.14.10.190D	Las demás preparaciones y conservas de atún congelado, entero o en trozos, excepto picado	85.6	1,693.8
	1604.14.10.211K	Preparaciones y conservas de atún variedad skippack, entero o en trozos, excepto picado	3.6	10.8
	1604.14.10.219C	Las demás preparaciones y conservas de atún al natural, entero o en trozos, excepto picado	71.2	140.4
	1604.14.10.221N	Preparaciones y conservas de atún en aceite variedad skippack, enteros o en trozos, excepto picado	3.6	11.0
	1604.14.10.229F	Las demás preparaciones y conservas de atún en aceite, enteros o en trozos, excepto picado	69.8	139.1
	1604.20.10.110U	Las demás preparaciones y conservas de atún al natural variedad skippack	19.0	37.5
	1604.20.10.210Z	Las demás preparaciones y conservas de atún en aceite variedad skippack	19.5	38.8
	2301.20.10.190D	Las demás harinas de pescado	4.0	1.3
<b>Total Brasil</b>			<b>2,252.5</b>	<b>3,041.2</b>
	0302.12.00.100A	Salmón del Pacífico	1.9	2.3
	0302.12.00.200F	Salmón del Atlántico	543.4	1,257.9
	0303.19.00.000X	Los demás salmones del Pacífico	14.4	15.0
	0303.21.00.000Q	Trucha	9.7	14.9
	0303.22.00.900B	Los demás salmones del Atlántico	87.7	185.7
	0304.10.19.000L	Los demás filetes	14.6	44.6
	0304.20.90.900J	Los demás filetes congelados	107.2	232.3
	0304.90.00.100B	Las demás carnes de pescado en rodajas y/o trozos	3.0	7.5
	0304.90.00.300M	Surimi	45.1	60.7
	0304.90.00.900V	Las demás carnes de pescado, de los demás pescados	6.1	15.0
<b>Chile</b>	0305.41.00.000F	Salmón de Pacífico, Atlántico y Danubio, ahumados, excepto filetes	14.4	106.2
	0305.49.90.000P	Los demás pescados ahumados, incluso los filetes	0.0	0.0
	0307.10.00.100U	Ostras vivas, frescas, refrigeradas o congeladas	1.1	1.9
	0307.31.00.000D	Mejillón vivo, fresco o refrigerado	1.2	1.8
	0307.49.11.000F	Calamar y pota, congelados	9.1	6.8
	0307.59.10.000M	Pulp, congelado	67.8	196.2
	1504.10.19.000H	Los demás aceites de hígado de bacalao y sus fracciones	3.2	4.7
	1504.20.00.000U	Grasas y aceites de pescado y sus fracciones, excepto aceite de hígado	21.5	20.4
	1604.11.00.000Y	Preparaciones y conserva de salmón, entero o en trozos, excepto picado	3.6	25.4
	1604.19.00.100Z	Preparaciones y conservas de los demás pescados enteros o en trozos, excepto picado en envase <= 1 kg	61.2	47.7
	1604.20.90.990R	Las demás preparaciones y conservas de pescado, incluso picado, las demás	1.5	2.2
	1604.30.00.000P	Caviar y sus sucedáneos	0.0	0.2
	1605.90.00.191E	Preparaciones y conservas de langostino	17.6	38.5
	1605.90.00.192G	Preparaciones y conservas de almejas en envase <= 1 kg sin congelar	4.0	24.1
	1605.90.00.193J	Preparaciones y conservas de berberechos en envase <= 1 kg sin congelar	3.3	19.9
	1605.90.00.910V	Preparaciones y conservas de los demás inv. acuáticos en envase > a 1 kg, excepto crustáceos congelados	127.6	275.4
	2301.20.10.190D	Las demás harinas de pescado	369.5	219.8
<b>Total Chile</b>			<b>1,539.9</b>	<b>2,826.9</b>
<b>Colombia</b>	0307.99.00.120W	En tubos o vainas	27.7	48.4
	1504.10.19.000H	Los demás aceites de hígado de bacalao y sus fracciones	0.0	0.0
<b>Total Colombia</b>			<b>27.7</b>	<b>48.4</b>
<b>República de Corea</b>	0307.99.00.190U	Los demás calamares Illex	70.6	40.4
<b>Total República de Corea</b>			<b>70.6</b>	<b>40.4</b>
<b>Cuba</b>	0306.11.10.000R	Langosta congelada entera	1.0	13.3
	0306.21.00.000W	Langosta sin congelar	1.5	18.9
<b>Total Cuba</b>			<b>2.5</b>	<b>32.1</b>
	0306.13.91.990E	Camarones y los demás decápodos nanantia, congelados, enteros	2.2	21.0
<b>Ecuador</b>	1604.14.10.211K	Preparaciones y conservas de atún, variedad skippack, entero o en trozos, excepto picado	391.4	989.4
	1604.14.10.219C	Las demás preparaciones y conservas de atún al natural, entero o en trozos, excepto picado	103.2	264.3

	1604.14.10.221N	Preparaciones y conservas de atún en aceite, variedad skippack, entero o en trozos, excepto picado	315.8	829.8
	1604.14.10.229F	Las demás preparaciones y conservas de atún en aceite, entero o en trozos, excepto picado	153.0	391.1
	1604.14.10.299D	Las demás preparaciones de atún	16.1	35.2
	1604.19.00.100Z	Preparaciones y conservas de los demás pescados enteros o en trozos, excepto picado, en envase <= 1 kg	18.4	24.4
	1604.20.10.110U	Las demás preparaciones y conservas de atún al natural, variedad skippack	81.4	126.5
	1604.20.10.190V	Las demás preparaciones y conservas de atún al natural	22.4	34.4
	1604.20.10.210Z	Las demás preparaciones y conservas de atún en aceite, variedad skippack	138.1	210.8
	1604.20.10.290A	Las demás preparaciones y conservas de atún en aceite	128.3	202.8
	1604.20.10.910M	Las demás preparaciones y conservas de atún, variedad skippack	2.8	8.3
	1604.20.10.990N	Las demás preparaciones y conservas de atún, las demás	63.6	107.3
	1604.20.20.000V	Las demás preparaciones y conservas de listado	46.0	49.8
	1605.20.00.110C	Preparaciones de camarón, langostino y demás decápodos nanantía cocidos y pelados	12.0	68.1
<b>Total Ecuador</b>			<b>1,494.8</b>	<b>3,363.1</b>
	0303.71.00.000L	Sardina, sardinela y espadín	16.1	15.5
	0303.79.90.900U	Las demás, en envase > 1 kg	22.0	22.1
	0304.20.10.900F	Los demás filetes de merluza congelados	18.7	24.3
	0306.13.99.190X	Langostino, excepto enteros, congelados en envase > 1 kg	9.1	41.0
	0307.29.00.910M	Vieira, volandeira y los demás, congelados en envase > 1 kg	2.4	4.1
	0307.49.11.000F	Calamar y pota, congelados	58.9	63.1
	0307.49.19.000R	Jibia y globito, congelados	4.7	5.5
	0307.59.10.000M	Pulpo congelado	10.1	37.6
	0307.99.00.120W	En tubos o vainas	217.9	257.2
	0307.99.00.910L	Los demás moluscos congelados	18.1	41.7
	1604.13.10.200T	Preparaciones y conservas en aceite entero o en trozos, excepto picado	25.7	85.4
	1604.13.10.300Y	Preparaciones y conservas en salsa de tomate entero o en trozos, excepto picado	0.9	3.8
	1604.13.10.900F	Las demás preparaciones y conservas entero, excepto picado	0.1	0.4
<b>España</b>	1604.14.10.219C	Las demás preparaciones y conservas de atún al natural entero o en trozos, excepto picado	0.1	0.2
	1604.14.10.229F	Las demás preparaciones y conservas de atún en aceite entero o en trozos, excepto picado	0.1	0.3
	1604.20.10.290A	Las demás preparaciones y conservas de atún en aceite	28.4	77.3
	1605.90.00.193J	Preparaciones y conservas de berberechossin congelar en envase <= 1 kg	5.1	9.2
	1605.90.00.199X	Preparaciones y conservas de los demás invertebrados acuáticos, excepto crustáceos	0.1	0.3
	1605.90.00.910V	Preparaciones y conservas de los demás inv. acuáticos, excepto crustáceos, congelados en envase > 1 kg	5.5	10.8
<b>Total España</b>			<b>444.0</b>	<b>699.8</b>
	0301.10.00.000C	Peces ornamentales	0.1	3.9
	0302.70.00.000F	Hígados, huevas y lechas	0.0	3.2
	0304.20.10.200T	Los demás filetes excepto desgrasados en envase <= 1 kg	15.4	18.4
	0306.13.91.919Y	Langostino congelado y entero en envase > 1 kg	20.3	137.6
<b>Estados Unidos</b>	0306.23.00.900U	Los demás camarones, langostinos y demás decápodos nanantía, sin congelar	0.0	0.0
	0306.24.00.000G	Cangrejos, excepto Macruros, sin congelar	0.0	0.1
	0307.91.00.000N	Los demás invertebrados acuáticos (inc. harina/polvo/pellets), excepto crustáceos, vivos frescos o refrig.	0.3	1.2
	0511.91.10.000W	Huevas de pescado fecundadas para reproducción	0.1	9.0
	1504.10.90.000T	Los demás aceites de hígado de pescado y sus fracciones	0.0	0.4
	1604.20.90.990R	Las demás preparaciones y conservas de pescado, incluido picado, las demás	44.7	87.7
<b>Total Estados Unidos</b>			<b>80.9</b>	<b>261.7</b>
	1603.00.00.900C	Extractos y jugos de carne de pescado, crustáceos, moluscos y demás invertebrados	0.1	4.1
<b>Francia</b>	1604.12.00.000K	Preparaciones y conservas de arenque entero o en trozos, excepto picado	0.4	1.6
	1604.30.00.000P	Caviar y sus sucedáneos	0.1	1.6
<b>Total Francia</b>			<b>0.6</b>	<b>7.3</b>
	1604.14.10.211K	Preparaciones y conservas de atún, variedad skippack, entero o en trozos, excepto picado	31.8	53.6
<b>Hong Kong Terr. Brit.</b>	1604.14.10.221N	Preparaciones y conservas de atún en aceite, variedad skippack, entero o en trozos, excepto picado	47.7	80.4
	1604.20.10.210Z	Las demás preparaciones y conservas de atún en aceite, variedad skippack	31.8	41.7
<b>Total Hong Kong Terr. Brit.</b>		<b>111.4</b>	<b>175.7</b>	
<b>Indonesia</b>	0301.10.00.000C	Peces ornamentales	0.0	0.9
	0307.99.00.990M	Los demás moluscos, sin congelar	0.0	0.0
<b>Total Indonesia</b>			<b>0.0</b>	<b>0.9</b>
<b>Italia</b>	0304.20.10.900F	Los demás filetes de merluza congelados	33.6	41.8
<b>Total Italia</b>			<b>33.6</b>	<b>41.8</b>
<b>Japón</b>	0307.99.00.190U	Los demás calamares Illex	448.8	202.0
	1603.00.00.900C	Extractos y jugos de carne de pescado, crustáceos, moluscos y demás invertebrados	0.4	6.1
<b>Total Japón</b>			<b>449.2</b>	<b>208.1</b>
	0305.10.00.000B	Harina, polvo y pellets de pescado aptos p/ consumo humano	0.1	0.6
	0305.51.00.000V	Bacalao seco, incluso salado, sin ahumar	7.1	62.0
	0305.59.90.900C	Los demás pescados secos, incluso salados, sin ahumar	0.2	5.4
<b>Noruega</b>	0306.29.00.000R	Los demás, incluso harina/polvo/pellets aptos para alimentación humana, sin congelar	0.4	8.1
	0307.39.00.990C	Los demás mejillones sin congelar	0.1	2.8
	0307.49.20.000H	Jibia y globito, calamar y pota, secos, salados o en salmuera	0.3	6.5
<b>Total Noruega</b>			<b>8.1</b>	<b>85.5</b>
<b>Nueva Zelanda</b>	0307.39.00.100E	Mejillón congelado en envase <= 1 kg	1.8	5.3
<b>Total Nueva Zelanda</b>			<b>1.8</b>	<b>5.3</b>

<b>Países Bajos</b>	0307.99.00.910L	Los demás moluscos congelados	9.9	14.3
	1504.10.90.000T	Los demás aceites de hígado de pescado y sus fracciones	3.0	25.9
<b>Total Países Bajos</b>			<b>12.9</b>	<b>40.2</b>
	0301.10.00.000C	Peces ornamentales	0.1	0.3
	1604.13.10.200T	Preparaciones y conservas en aceite entero o en trozos, excepto picado	12.0	13.5
<b>Perú</b>	1604.15.00.000W	Preparaciones y conservas de caballa	126.2	135.2
	1604.19.00.100Z	Prepreparaciones. y conservas de los demás pescados enteros o en trozos, excepto picado en envase <= 1kg	31.5	23.1
<b>Total Perú</b>			<b>169.8</b>	<b>172.0</b>
<b>Portugal</b>	1604.13.10.200T	Preparaciones y conservas en aceite entero o en trozos, excepto picado	15.4	41.7
<b>Total Portugal</b>			<b>15.4</b>	<b>41.7</b>
<b>Reino Unido</b>	0305.41.00.000F	Salmón del Pacífico, Atlántico y Danubio ahumados, excepto filetes	0.1	1.8
	0306.23.00.900U	Los demás camarones, langostinos y demás decápodos nanantia, sin congelar	0.0	0.0
<b>Total Reino Unido</b>			<b>0.1</b>	<b>1.8</b>
	0301.10.00.000C	Peces ornamentales	0.1	2.2
	0306.23.00.900U	Los demás camarones, langostinos y demás decápodos nanantia, sin congelar	0.0	0.0
	0306.24.00.000G	Cangrejos, excepto Macruros, sin congelar	0.0	0.0
	0307.91.00.000N	Los demás invertebrados acuáticos, incluso harina/polvo/pellets (excepto crustáceos), vivos frescos o refrig.	0.0	0.0
	0307.99.00.990M	Los demás moluscos, sin congelar	0.0	0.2
<b>Singapur</b>	1604.14.10.211K	Preparaciones y conservas de atún, variedad skippack, entero o en trozos, excepto picado	124.0	206.4
	1604.14.10.221N	Preparaciones y conservas de atún en aceite, variedad skippack, enteros o en trozos, excepto picado	228.6	387.3
	1604.14.10.229F	Las demás preparaciones y conservas de atún en aceite enteros o en trozos, excepto picado	12.0	38.5
	1604.20.10.110U	Las demás preparaciones y conservas de atún al natural variedad skippack	360.1	404.8
	1604.20.10.210Z	Las demás preparaciones y conservas de atún en aceite variedad skippack	165.4	215.6
<b>Total Singapur</b>			<b>890.2</b>	<b>1,255.1</b>
	1604.13.10.200T	Preparaciones y conservas en aceite entero o en trozos, excepto picado	10.1	14.1
	1604.14.10.211K	Preparaciones y conservas de atún, variedad skippack, entero o en trozos, excepto picado	68.2	137.0
	1604.14.10.221N	Preparaciones y conservas de atún en aceite, variedad skippack, enteros o en trozos, excepto picado	88.6	177.4
<b>Tailandia</b>	1604.20.10.110U	Las demás preparaciones y conservas de atún al natural, variedad skippack	149.6	186.8
	1604.20.10.210Z	Las demás preparaciones y conservas de atún en aceite, variedad skippack	291.7	377.6
	1604.20.10.990N	Las demás preparaciones y conservas de atún, las demás	29.4	39.5
<b>Total Tailandia</b>			<b>637.6</b>	<b>932.4</b>
	0302.69.33.000B	Esturiones	0.3	2.5
	0303.42.00.000F	Atún de aleta amarilla	50.0	66.3
	0303.49.00.000P	Los demás Túnidos	0.0	0.0
<b>Uruguay</b>	0303.79.90.900U	Las demás, en envases > 1 kg	0.2	0.5
	0511.91.90.000Z	Los demás productos de origen marino, excepto mamíferos	7.1	3.2
	1604.20.90.100U	Las demás preparaciones y conservas en base a surimi, acondicionados al vacío en envase <= 1 kg	4.0	8.4
	1604.20.90.990R	Las demás preparaciones y conservas de pescado, incluso picado, las demás	0.0	0.0
<b>Total Uruguay</b>			<b>61.6</b>	<b>80.9</b>
<b>Venezuela</b>	0303.71.00.000L	Sardina, sardinela y espadín	100.0	47.3
<b>Total Venezuela</b>			<b>100.0</b>	<b>47.3</b>
<b>Total</b>			<b>8,443.9</b>	<b>13,661.0</b>

Elaborado por la SSPyA en base a datos del INDEC.

## Exportaciones de merluza Hubbsi 2002

Especie/producto	t	M.U\$S	Part. t	Part. FOB	P. Promedio
Merluza Hubbsi congelada	38,557	30,980	86.93%	86.76%	0.80
Merluza Hubbsi fresca	5,795	4,729	13.07%	13.24%	0.82
<b>Total</b>	<b>44,352</b>	<b>35,709</b>	<b>100%</b>	<b>100%</b>	<b>0.81</b>

Filetes de merluza Hubbsi y demás carnes de pescado no se encuentran aperturadas para este período.

Elaborado por la SSPyA en base a datos del INDEC.

Los datos corresponden a exportaciones, no se encuentran relacionados con producción ni capturas.

## Exportaciones de merluza Hubbsi

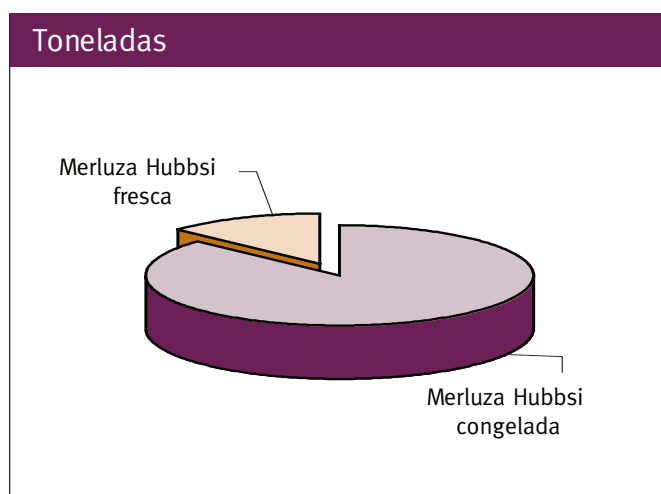

## Exportaciones de merluza Hubbsi

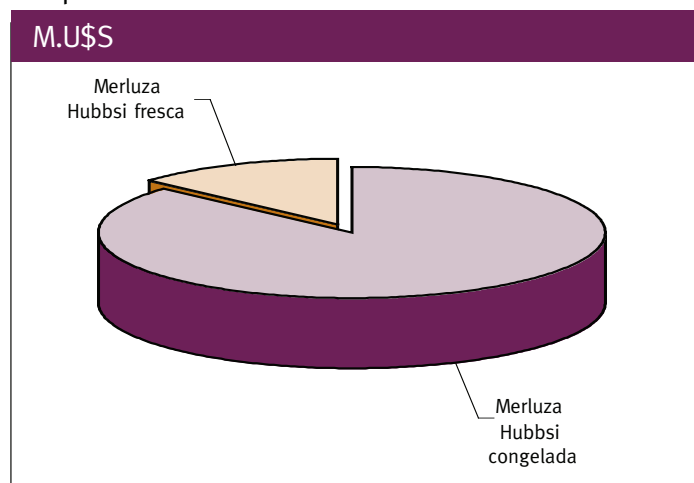

Exportaciones de merluza Hubbsi 2002  
Aduana de salida

Aduana de salida	t	M.U\$S FOB
Puerto Madryn	20,348	16,556
Mar del Plata	11,354	8,452
Gualeguaychú	5,204	3,993
Puerto Deseado	3,830	3,495
Op. Capital	2,503	2,017
Ezeiza	607	748
Ushuaia	130	150
Bahía Blanca	135	135
Paso de los Libres	152	87
Campana	56	57
Iguazú	34	19
<b>Total</b>	<b>44,352</b>	<b>35,709</b>

Filetes de merluza Hubbsi y demás carnes de pescado no se encuentran aperturadas para este período.

Elaborado por la SSPyA en base a datos del INDEC.

Los datos corresponden a exportaciones, no se encuentran relacionados con producción ni capturas.

Exportaciones de merluza Hubbsi - Aduana de salida

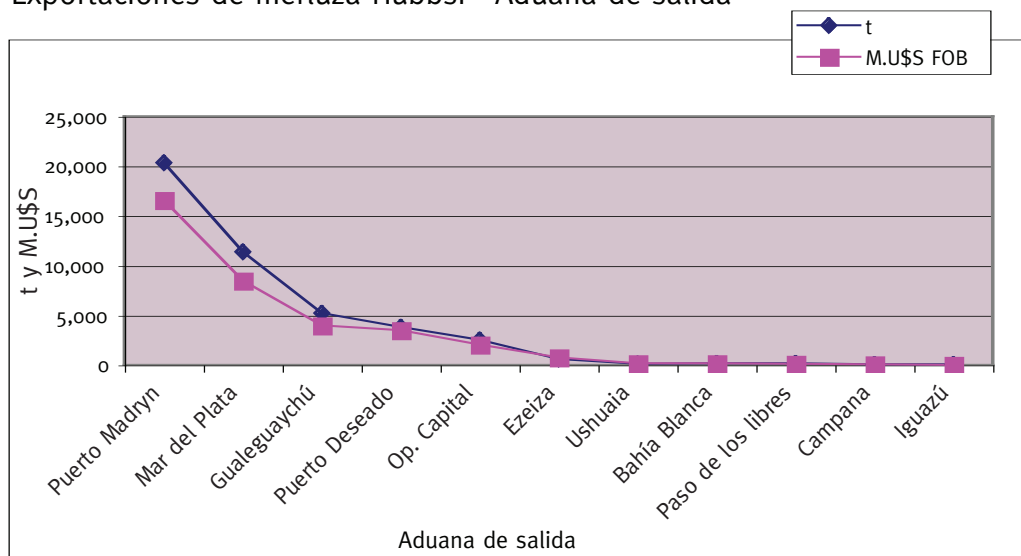

Exportaciones de merluza Hubbsi fresca 2002

Especie/producto	Destino	t	M.U\$S FOB	P. Promedio	Part. FOB
Merluza Hubbsi fresca	Uruguay	5,189	3,981	0.77	84.19%
	España	430	577	1.34	12.19%
	Italia	125	110	0.88	2.32%
	Estados Unidos	47	51	1.10	1.09%
	Francia	5	9	1.88	0.20%
	Alemania	0	1	1.67	0.01%
<b>Total</b>		<b>5,796</b>	<b>4,729</b>	<b>0.82</b>	<b>100%</b>

Elaborado por la SSPyA en base a datos del INDEC.

Los datos corresponden a exportaciones, no se encuentran relacionados con producción ni capturas.

Exportaciones de merluza Hubbsi congelada 2002

Especie/producto	Destino	t	M.U\$S FOB	P. Promedio	Part. FOB
	España	14,837	13,769	0.93	44.45%
	Italia	5,051	3,741	0.74	12.07%
	Países Bajos	4,516	2,895	0.64	9.35%
	Jordania	3,499	2,606	0.74	8.41%
	Israel	3,112	2,158	0.69	6.97%
	Grecia	1,578	1,359	0.86	4.39%
	Lituania	1,441	980	0.68	3.16%
	Líbano	890	583	0.66	1.88%
	Estados Unidos	451	466	1.03	1.50%
	Alemania	588	385	0.65	1.24%
	Portugal	231	247	1.07	0.80%
	Estonia	272	234	0.86	0.75%
	Hungría	230	221	0.96	0.71%
	Argelia	391	185	0.47	0.60%
	Polonia	166	138	0.83	0.45%
	Ucrania	211	133	0.63	0.43%
	Reino Unido	115	126	1.10	0.41%
	Brasil	201	117	0.58	0.38%
<b>Merluza Hubbsi congelada</b>	Japón	72	101	1.41	0.33%
	República Dominicana	114	88	0.77	0.28%
	Francia	71	71	1.00	0.23%
	Macedonia	64	52	0.82	0.17%
	Canadá	68	52	0.77	0.17%
	Rumania	77	45	0.58	0.14%
	China	24	42	1.75	0.14%
	Uruguay	41	35	0.85	0.11%
	Eslovenia	54	35	0.65	0.11%
	Méjico	55	23	0.43	0.08%
	Letonia	25	22	0.86	0.07%
	Terr.Franc. (Af)	15	18	1.13	0.06%
	Terr.Franc. (Oc)	12	15	1.25	0.05%
	Croacia	16	8	0.49	0.03%
	Marruecos	25	8	0.30	0.02%
	Colombia	15	6	0.41	0.02%
	Venezuela	7	6	0.85	0.02%
	Bulgaria	10	6	0.58	0.02%
	Túnez	9	4	0.44	0.01%
	Nueva Zelanda	1	1	0.81	0.00%
	Rusia	1	0	0.85	0.00%
	Perú	0	0	0.43	0.00%
	República de Corea	0	0	0.60	0.00%
	Sudáfrica	0	0	1.55	0.00%
	Arabia Saudita	0	0	1.33	0.00%
	Malasia	0	0	1.00	0.00%
	Tailandia	0	0	1.00	0.00%
	Bélgica	0	0	1.00	0.00%
<b>Total</b>		<b>38,557</b>	<b>30,980</b>	<b>0.80</b>	<b>100%</b>

Filetes de merluza Hubbsi y demás carnes de pescado no se encuentran aperturadas para este período.

Elaborado por la SSPyA en base a datos del INDEC.

Los datos corresponden a exportaciones, no se encuentran relacionados con producción ni capturas.



Exportaciones de langostino 2002

Especie/producto	t	M.U\$S	Part. t	Part. FOB	P. Promedio
Langostino entero	27,481	127,758	83.15%	79.30%	4.65
Langostino, excepto enteros	5,568	33,356	16.85%	20.70%	5.99
<b>Total</b>	<b>33,050</b>	<b>161,115</b>	<b>100%</b>	<b>100%</b>	<b>4.87</b>

Elaborado por la SSPyA en base a datos del INDEC.

Los datos corresponden a exportaciones, no se encuentran relacionados con producción ni capturas.

Exportaciones de langostino

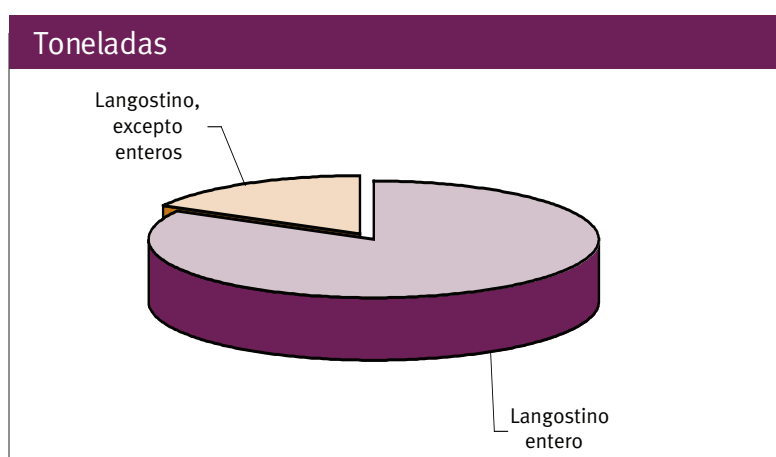

Exportaciones de langostino

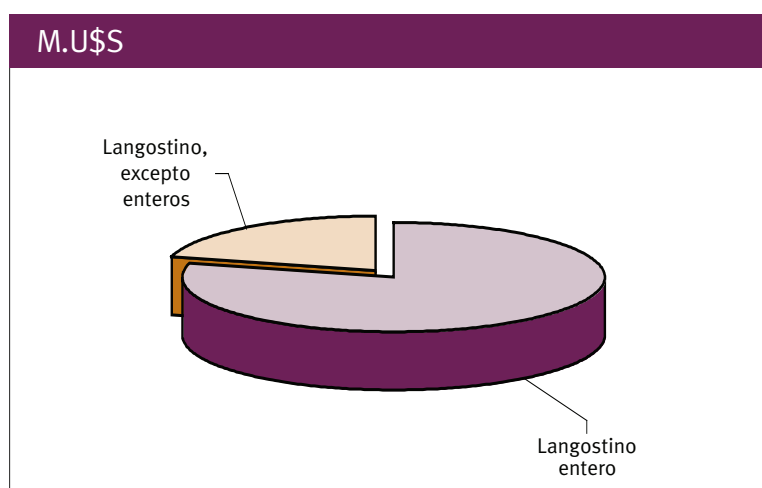



Exportaciones de langostino 2002  
Aduana de salida

Aduana de salida	t	M.U\$S FOB
Puerto Deseado	17,112	84,241
Puerto Madryn	14,377	69,124
Comodoro Rivadavia	637	2,971
Mar del Plata	524	2,710
Op. Capital	390	2,016
Ezeiza	6	31
Gualeguaychú	4	13
Mendoza	0	6
Clorinda	1	4
<b>Total</b>	<b>33,050</b>	<b>161,116</b>

Elaborado por la SSPyA en base a datos del INDEC.

Los datos corresponden a exportaciones, no se encuentran relacionados con producción ni capturas.

Exportaciones de langostino  
Aduana de salida

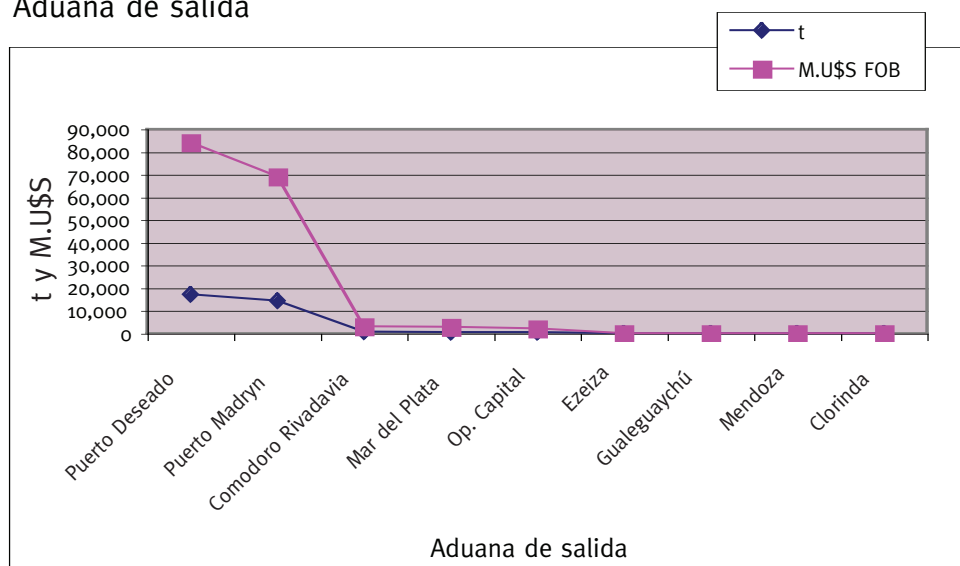

## Exportaciones de langostino entero 2002

Especie/producto	Destino	t	M.U\$S FOB	P. Promedio	Part. FOB
	España	16,444	75,173	4.57	58.84%
	Italia	4,386	21,961	5.01	17.19%
	Japón	4,468	21,346	4.78	16.71%
	Tailandia	872	3,267	3.74	2.56%
	Francia	361	1,829	5.07	1.43%
	Grecia	294	1,178	4.01	0.92%
	China	298	1,176	3.95	0.92%
	Portugal	85	489	5.77	0.38%
	Bélgica	76	415	5.50	0.33%
	Hong Kong	45	210	4.62	0.16%
	República de Corea	50	176	3.52	0.14%
	Líbano	33	155	4.64	0.12%
	Taiwan	22	114	5.20	0.09%
	Reino Unido	12	81	6.47	0.06%
	Estados Unidos	9	48	5.43	0.04%
<b>Langostino entero</b>	Alemania	7	41	5.83	0.03%
	Países Bajos	6	27	4.46	0.02%
	Canadá	4	18	4.60	0.01%
	Uruguay	4	15	4.22	0.01%
	Malta	2	14	6.40	0.01%
	Estonia	2	10	5.07	0.01%
	Chile	0	6	30.50	0.00%
	Paraguay	1	4	5.30	0.00%
	Hungría	1	2	3.53	0.00%
	Nueva Zelanda	0	0	3.88	0.00%
	Suiza	0	0	5.00	0.00%
	Emiratos Árabes Unidos	0	0	5.00	0.00%
<b>Total</b>		<b>27,481</b>	<b>127,759</b>	<b>4.65</b>	<b>100%</b>

Elaborado por la SSPyA en base a datos del INDEC.

Los datos corresponden a exportaciones, no se encuentran relacionados con producción ni capturas.

## Exportaciones de langostino, excepto entero 2002

Especie/producto	Destino	t	M.U\$S FOB	P. Promedio	Part. FOB
	Estados Unidos	1,839	13,096	7.12	39.26%
	España	2,190	12,063	5.51	36.16%
	Italia	989	5,224	5.28	15.66%
	Alemania	79	632	7.99	1.90%
	Tailandia	64	504	7.93	1.51%
	Uruguay	153	490	3.19	1.47%
	Japón	81	371	4.61	1.11%
	China	30	219	7.20	0.66%
	Israel	30	194	6.49	0.58%
<b>Langostino, excepto enteros</b>	Puerto Rico	18	146	8.17	0.44%
	Canadá	21	114	5.43	0.34%
	Portugal	11	102	9.14	0.31%
	Grecia	9	65	7.17	0.19%
	Líbano	7	48	6.59	0.14%
	Sudáfrica	12	40	3.50	0.12%
	Francia	3	25	8.33	0.07%
	Malta	33	21	0.65	0.06%
	República de Corea	0	2	6.50	0.00%
	Nueva Zelanda	0	0	6.50	0.00%
<b>Total</b>		<b>5,568</b>	<b>33,356</b>	<b>5.99</b>	<b>100%</b>

Elaborado por la SSPyA en base a datos del INDEC.

Los datos corresponden a exportaciones, no se encuentran relacionados con producción ni capturas.

Exportaciones de calamar Illex 2002

Especie/producto	t	M.U\$S	Part. t	Part. FOB	P. Promedio
Calamar Illex en tubos o vainas	67,370	63,808	65.69%	77.84%	0.95
Calamar Illex, los demás	30,143	15,625	29.39%	19.06%	0.52
Calamar Illex en tentáculos o aletas	4,635	2,062	4.52%	2.52%	0.44
Calamar Illex en anillas > a 1 kg	209	338	0.20%	0.41%	1.61
Calamar Illex en tentáculos, sin picos y sin ojos	171	89	0.17%	0.11%	0.52
Calamar Illex en anillas < = a 1 kg	20	41	0.02%	0.05%	2.08
Calamar Illex en tubos limpios sin piel	4	6	0.00%	0.01%	1.47
<b>Total</b>	<b>102,552</b>	<b>81,968</b>	<b>100%</b>	<b>100%</b>	<b>0.80</b>

Elaborado por la SSPyA en base a datos del INDEC.

Los datos corresponden a exportaciones, no se encuentran relacionados con producción ni capturas.

Calamar Illex 2002

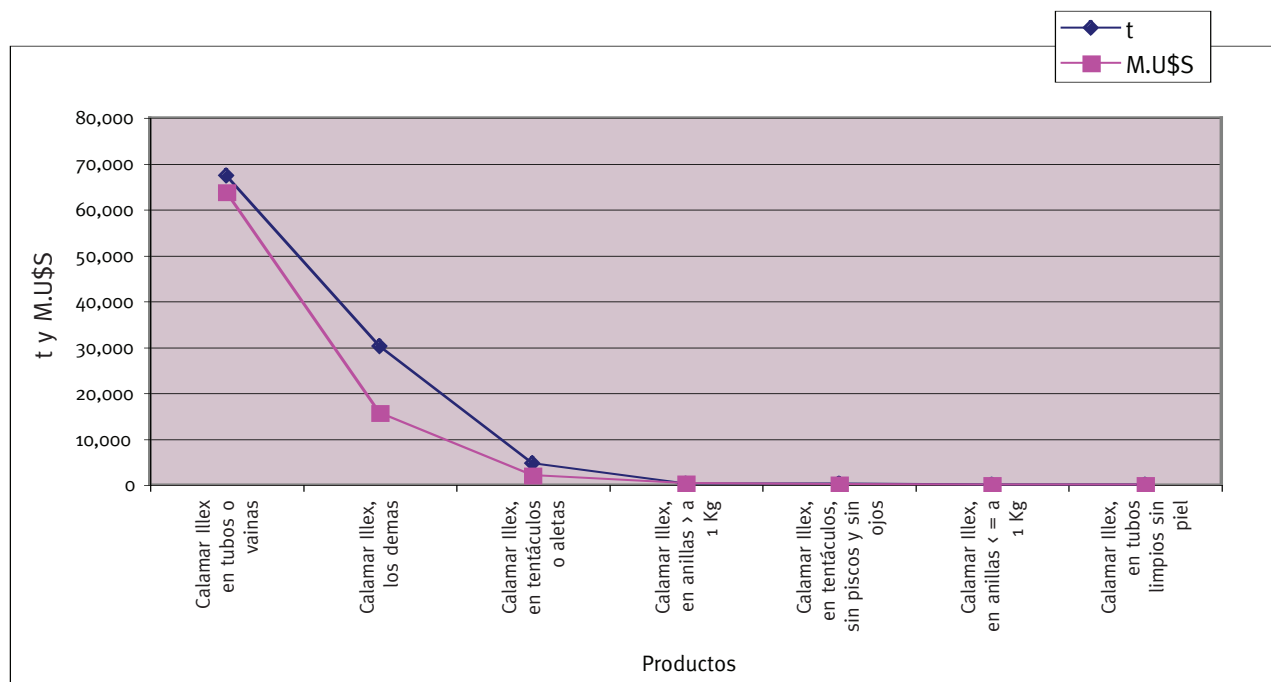

Exportaciones de calamar Illex 2002  
Aduana de salida

Aduana de salida	t	M.U\$S FOB
Puerto Madryn	40,076	32,286
Puerto Deseado	28,481	24,322
Mar del Plata	17,805	13,080
Puerto Santa Cruz	10,004	7,316
Op. Capital	2,968	2,415
Comodoro Rivadavia	1,520	1,167
Paso de los Libres	332	384
Iguazú	165	208
Bahía blanca	272	183
Ushuaia	188	170
Necochea	351	158
Gualeguaychú	254	142
Mendoza	80	67
Bariloche	22	36
Clorinda	32	30
Santo Tomé	2	4
Campana	1	0
Ezeiza	0	0
<b>Total</b>	<b>102,552</b>	<b>81,969</b>

Elaborado por la SSPyA en base a datos del INDEC.

Los datos corresponden a exportaciones, no se encuentran relacionados con producción ni capturas.

Exportaciones de calamar Illex - Aduana de salida

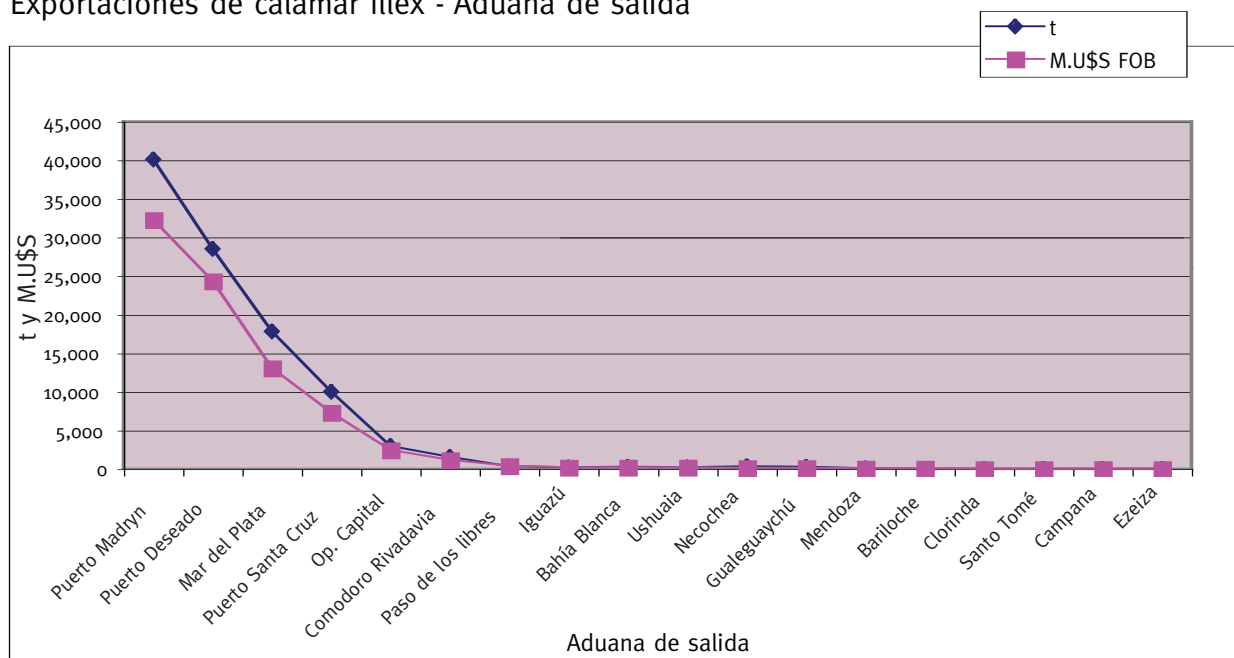

## Exportaciones de calamar Illex 2002

Especie/producto	Destino	t	M.U\$S FOB	P. Promedio	Part. FOB
	Alemania	1	3	1.93	48.78%
<b>Calamar Illex en tubos limpios, sin piel</b>	España	2	2	1.00	36.87%
	Terr. Holand. (Am)	0	1	2.30	14.03%
<b>Total 0307.99.00.110T</b>		<b>4</b>	<b>6</b>	<b>1.47</b>	<b>100%</b>
	España	34,532	33,497	0.97	52.50%
	Japón	12,633	11,156	0.88	17.48%
	China	8,723	7,718	0.88	12.10%
	Taiwan	5,626	4,966	0.88	7.78%
	Italia	1,758	2,147	1.22	3.37%
	Países Bajos	1,346	1,142	0.85	1.79%
	Tailandia	761	702	0.92	1.10%
	Canadá	210	376	1.79	0.59%
	Brasil	190	372	1.96	0.58%
	Singapur	364	309	0.85	0.48%
	Sudáfrica	296	244	0.83	0.38%
	Alemania	165	176	1.07	0.28%
	Uruguay	197	170	0.86	0.27%
	Venezuela	74	132	1.80	0.21%
	Estados Unidos	71	120	1.69	0.19%
	República Dominicana	74	113	1.53	0.18%
	Chile	69	86	1.25	0.13%
	Malasia	52	62	1.20	0.10%
<b>Calamar Illex en tubos o vainas</b>	Grecia	48	53	1.10	0.08%
	Líbano	25	42	1.70	0.07%
	Lituania	22	32	1.44	0.05%
	Cuba	18	32	1.73	0.05%
	Australia	23	30	1.34	0.05%
	Colombia	16	28	1.78	0.04%
	Panamá	18	23	1.25	0.04%
	Argelia	21	20	0.93	0.03%
	Bulgaria	8	14	1.75	0.02%
	Estonia	7	12	1.75	0.02%
	Paraguay	6	12	1.95	0.02%
	República de Corea	11	10	0.90	0.02%
	Méjico	3	6	1.80	0.01%
	Israel	2	4	1.95	0.01%
	Francia	2	3	1.21	0.00%
	Nueva Zelanda	0	0	1.22	0.00%
	Hungría	0	0	0.75	0.00%
	Suiza	0	0	1.57	0.00%
<b>Total 0307.99.00.120W</b>		<b>67,370</b>	<b>63,808</b>	<b>0.95</b>	<b>100%</b>
	España	9	15	1.66	36.35%
	Italia	4	10	2.67	25.09%
	Canadá	4	8	2.15	20.46%
	Brasil	1	3	3.30	6.31%
	Líbano	1	2	2.32	5.69%
<b>Calamar Illex en anillas &lt;= 1 kg</b>	Alemania	1	1	2.70	3.29%
	Malta	1	1	1.35	1.79%
	Terr. Holand. (Am)	0	0	2.60	1.01%
	Estados Unidos	0	0	1.00	0.00%
	Cuba	0	0	2.00	0.00%
<b>Total 0307.99.00.130Z</b>		<b>20</b>	<b>41</b>	<b>2.08</b>	<b>100%</b>
	Brasil	33	82	2.47	24.17%
	España	57	70	1.22	20.69%
	Uruguay	38	51	1.33	15.08%

	Venezuela	28	49	1.76	14.43%
	Canadá	17	38	2.22	11.25%
<b>Calamar Illex en anillas &gt; 1 kg</b>	Panamá	22	26	1.20	7.82%
	Estados Unidos	8	9	1.20	2.71%
	Chile	3	6	2.14	1.78%
	Líbano	3	5	1.72	1.38%
	Colombia	1	2	2.53	0.68%
	Japón	0	0	2.60	0.01%
	Suiza	0	0	1.86	0.00%
<b>Total 0307.99.00.140C</b>		<b>209</b>	<b>338</b>	<b>1.61</b>	<b>100%</b>
<b>Calamar Illex en tentáculos sin picos y sin ojos</b>	China	101	56	0.55	62.25%
	Hong Kong	52	26	0.50	29.23%
	España	17	8	0.44	8.52%
<b>Total 0307.99.00.150F</b>		<b>171</b>	<b>89</b>	<b>0.52</b>	<b>100%</b>
	España	1,710	703	0.41	34.09%
	China	874	434	0.50	21.03%
	Japón	724	419	0.58	20.31%
	Italia	878	351	0.40	17.03%
	Taiwan	210	53	0.25	2.57%
<b>Calamar Illex en tentáculos o aletas</b>	República de Corea	70	35	0.50	1.69%
	Cuba	80	24	0.30	1.16%
	Noruega	24	11	0.45	0.51%
	Canadá	12	8	0.71	0.40%
	Singapur	22	8	0.37	0.39%
	Paraguay	10	7	0.73	0.35%
	Colombia	16	7	0.44	0.34%
	República Dominicana	5	2	0.40	0.10%
	Lituania	1	0	0.45	0.02%
<b>Total 0307.99.00.160J</b>		<b>4,635</b>	<b>2,062</b>	<b>0.44</b>	<b>100%</b>
	China	16,348	8,285	0.51	53.02%
	Japón	2,424	1,458	0.60	9.33%
	Italia	2,961	1,439	0.49	9.21%
	España	2,438	1,376	0.56	8.81%
	República de Corea	2,219	1,202	0.54	7.69%
	Estados Unidos	601	353	0.59	2.26%
<b>Calamar Illex, los demás (incluso enteros)</b>	Venezuela	643	305	0.47	1.95%
	Brasil	541	292	0.54	1.87%
	Taiwan	537	240	0.45	1.54%
	Uruguay	451	193	0.43	1.24%
	Costa Rica	303	156	0.52	1.00%
	Perú	192	82	0.43	0.53%
	Colombia	115	66	0.57	0.42%
	Panamá	106	51	0.48	0.33%
	Chile	56	33	0.59	0.21%
	Países Bajos	70	25	0.36	0.16%
	Trinidad y Tobago	44	20	0.45	0.13%
	Canadá	26	13	0.48	0.08%
	Paraguay	16	11	0.71	0.07%
	Barbados	17	7	0.45	0.05%
	Grecia	15	7	0.45	0.04%
	Australia	7	3	0.45	0.02%
	República Dominicana	5	3	0.62	0.02%
	Argelia	6	2	0.40	0.02%
	Túnez	3	1	0.40	0.01%
	Nueva Zelanda	0	0	0.60	0.00%
	Bélgica	0	0	0.61	0.00%
<b>Total 0307.99.00.190U</b>		<b>30,143</b>	<b>15,625</b>	<b>0.52</b>	<b>100%</b>
<b>Total</b>		<b>102,552</b>	<b>81,968</b>	<b>0.80</b>	

Elaborado por la SSPyA en base a datos del INDEC.

Los datos corresponden a exportaciones, no se encuentran relacionados con producción ni capturas.



Exportaciones de merluza de cola 2002

Especie/producto	t	M.U\$S	Part. t	Part. FOB	P. Promedio
Filetes de merluza de cola	9,816	12,619	53.09%	69.55%	1.29
Merluza de cola congelada	8,674	5,524	46.91%	30.45%	0.64
<b>Total</b>	<b>18,490</b>	<b>18,142</b>	<b>100%</b>	<b>100%</b>	<b>0.98</b>

Elaborado por la SSPyA en base a datos del INDEC.

Los datos corresponden a exportaciones, no se encuentran relacionados con producción ni capturas.

Exportación de merluza de cola

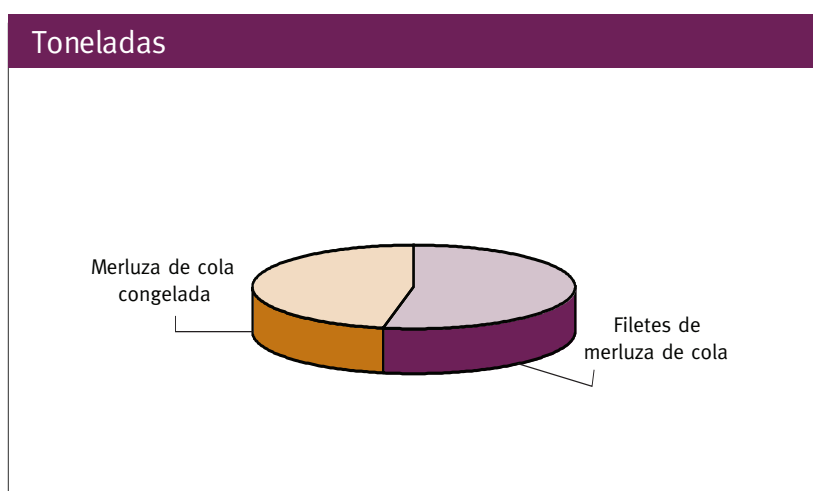

Exportaciones de merluza de cola

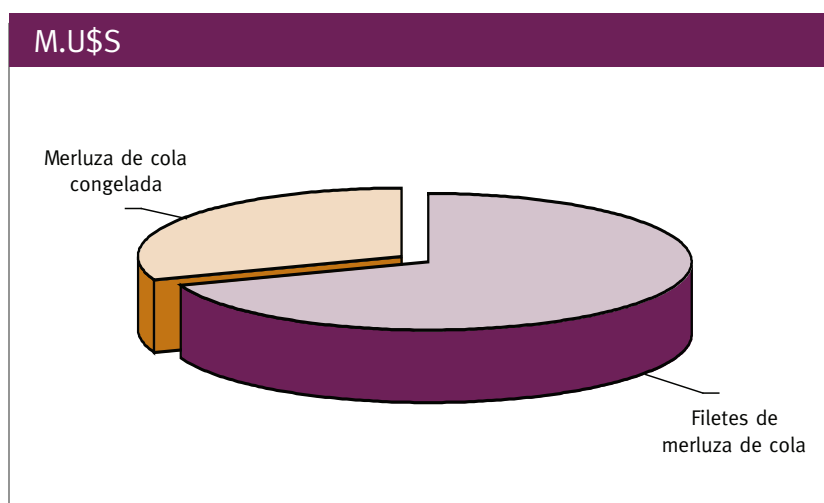



Exportaciones de merluza de cola 2002  
Aduana de salida

Aduana de salida	t	M.U\$ FOB
Ushuaia	4,236	5,940
Puerto Madryn	4,686	3,484
Op. Capital	2,884	2,769
Puerto Deseado	2,752	2,439
Mar del Plata	2,879	2,403
Paso de los Libres	371	486
Bahía Blanca	414	334
Iguazú	188	214
Campana	62	54
Bernardo de Irigoyen	19	19
Ezeiza	0	0
<b>Total</b>	<b>18,490</b>	<b>18,142</b>

Elaborado por la SSPyA en base a datos del INDEC.

Los datos corresponden a exportaciones, no se encuentran relacionados con producción ni capturas.

Exportaciones de merluza de cola  
Aduana de salida

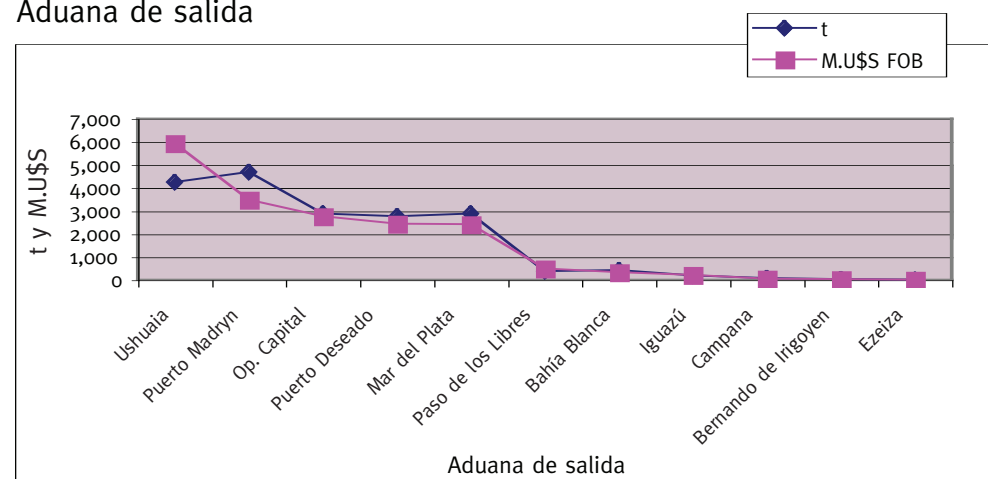

Exportaciones de merluza de cola congelada 2002

Especie/producto	Destino	t	M.U\$S FOB	P. Promedio	Part. FOB
	Alemania	1,703	1,119	0.66	20.25%
	Países Bajos	1,737	1,059	0.61	19.18%
	España	1,077	650	0.60	11.77%
	Grecia	571	355	0.62	6.43%
	Tailandia	485	350	0.72	6.33%
	República Dominicana	436	328	0.75	5.94%
	China	425	302	0.71	5.47%
	Croacia	423	258	0.61	4.68%
	Bulgaria	376	231	0.61	4.18%
	Hungría	339	221	0.65	3.99%
	Eslovenia	363	209	0.57	3.78%
	Italia	229	139	0.61	2.52%
	Jordania	108	70	0.65	1.26%
<b>Merluza de cola congelada</b>	Servia y Montenegro	81	60	0.74	1.09%
	Macedonia	65	39	0.59	0.70%
	Singapur	81	30	0.37	0.55%
	Lituania	42	23	0.54	0.42%
	Polonia	38	22	0.58	0.39%
	Brasil	35	19	0.55	0.34%
	Venezuela	19	18	0.92	0.32%
	Ucrania	20	11	0.54	0.19%
	Líbano	12	7	0.57	0.12%
	Cuba	8	3	0.42	0.06%
	Rusia	3	3	0.95	0.05%
	Nueva Zelanda	0	0	0.84	0.00%
	República de Corea	0	0	2.50	0.00%
<b>Total</b>		<b>8,674</b>	<b>5,524</b>	<b>0.64</b>	<b>100%</b>

Elaborado por la SSPyA en base a datos del INDEC.

Los datos corresponden a exportaciones, no se encuentran relacionados con producción ni capturas.

Exportaciones de filetes de merluza de cola congelada 2002

Especie/producto	Destino	t	M.U\$S FOB	P. Promedio	Part. FOB
	Alemania	2855.46	4178.93	1.46	33.12%
	España	2193.20	2449.33	1.12	19.41%
	Australia	904.90	1276.32	1.41	10.11%
	Países Bajos	1139.40	1152.05	1.01	9.13%
	Polonia	645.93	848.69	1.31	6.73%
	Brasil	565.23	714.81	1.26	5.66%
	Japón	286.35	451.36	1.58	3.58%
	Italia	188.77	244.36	1.29	1.94%
	Lituania	241.63	227.39	0.94	1.80%
	Reino Unido	138.84	224.17	1.61	1.78%
	Nueva Zelanda	111.16	178.90	1.61	1.42%
	Francia	103.57	156.72	1.51	1.24%
	Estados Unidos	88.16	95.26	1.08	0.75%
	Jordania	52.27	75.47	1.44	0.60%
<b>Filetes de merluza de cola congelados</b>	Turquía	50.07	58.21	1.16	0.46%
	Túnez	51.99	53.03	1.02	0.42%
	Suecia	16.63	31.69	1.91	0.25%
	República Checa	26.99	29.69	1.10	0.24%
	Rusia	26.02	26.28	1.01	0.21%
	Ucrania	30.69	26.03	0.85	0.21%
	Estonia	16.93	20.31	1.20	0.16%
	República Dominicana	14.13	17.11	1.21	0.14%
	Bulgaria	16.17	16.56	1.02	0.13%
	China	12.74	15.29	1.20	0.12%
	Tailandia	14.27	14.98	1.05	0.12%
	Líbano	5.71	12.28	2.15	0.10%
	Rumania	7.01	8.42	1.20	0.07%
	Hungría	5.39	7.54	1.40	0.06%
	Grecia	2.41	3.14	1.30	0.02%
	Argelia	2.53	3.10	1.22	0.02%
	Colombia	1.61	1.10	0.68	0.01%
	Malasia	0.01	0.02	2.00	0.00%
	Bélgica	0.01	0.02	1.21	0.00%
<b>Total</b>		<b>9.816,17</b>	<b>12.618,52</b>	<b>1.29</b>	<b>100%</b>

Elaborado por la SSPyA en base a datos del INDEC.

Los datos corresponden a exportaciones, no se encuentran relacionados con producción ni capturas.



Exportaciones de merluza negra 2002

Especie/producto	t	M.U\$S	Part. t	Part. FOB	P. Promedio
Merluza negra congelada	3,147	19,085	86.60%	82.29%	6.06
Filetes de merluza negra congelada	487	4,108	13.40%	17.71%	8.44
<b>Total</b>	<b>3,634</b>	<b>23,193</b>	<b>100%</b>	<b>100%</b>	<b>6.38</b>

Elaborado por la SSPyA en base a datos del INDEC.

Los datos corresponden a exportaciones, no se encuentran relacionados con producción ni capturas.

Exportaciones de merluza negra 2002  
Aduana de salida

Aduana de salida	t	M.U\$S FOB
Puerto Madryn	1,600	10,125
Puerto Deseado	1,073	7,511
Ushuaia	736	4,745
Op. Capital	102	541
Bahía Blanca	123	271
<b>Total</b>	<b>3,634</b>	<b>23,193</b>

Elaborado por la SSPyA en base a datos del INDEC.

Los datos corresponden a exportaciones, no se encuentran relacionados con producción ni capturas.

Exportaciones de merluza negra  
Aduana de salida

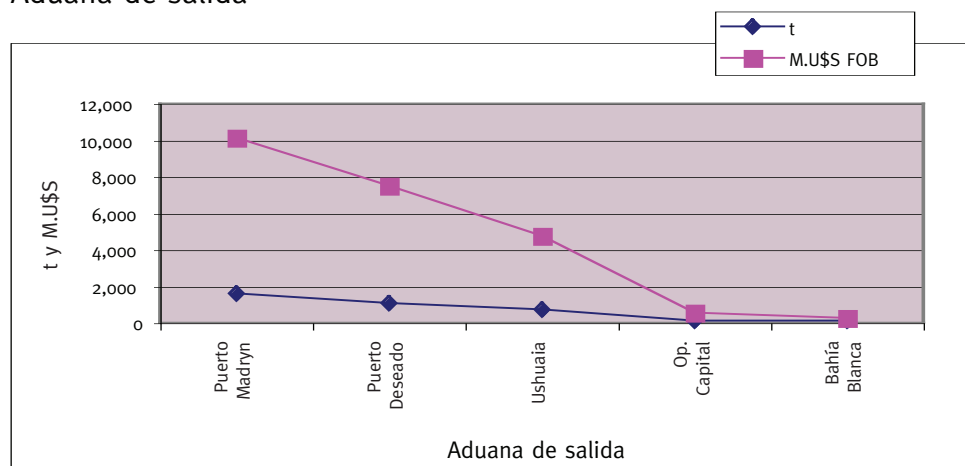

## Exportaciones de merluza negra congelada 2002

Especie/producto	Destino	t	M.U\$S FOB	P. Promedio	Part. FOB
Merluza negra congelada	Estados Unidos	1,236	8,219	6.65	43.06%
	Hong Kong	446	2,935	6.59	15.38%
	Japón	524	2,766	5.28	14.49%
	China	238	1,474	6.19	7.72%
	España	277	1,134	4.10	5.94%
	Chile	160	991	6.20	5.19%
	Malasia	98	701	7.16	3.67%
	Canadá	80	533	6.65	2.79%
	Singapur	26	167	6.35	0.87%
	República de Corea	40	101	2.50	0.53%
	Polonia	16	43	2.75	0.22%
	Ucrania	5	15	2.79	0.08%
	Nueva Zelanda	1	9	6.14	0.05%
	<b>Total</b>		<b>3,147</b>	<b>19,086</b>	<b>6.06</b>

Elaborado por la SSPyA en base a datos del INDEC.

Los datos corresponden a exportaciones, no se encuentran relacionados con producción ni capturas.

## Exportaciones de merluza negra por destinos

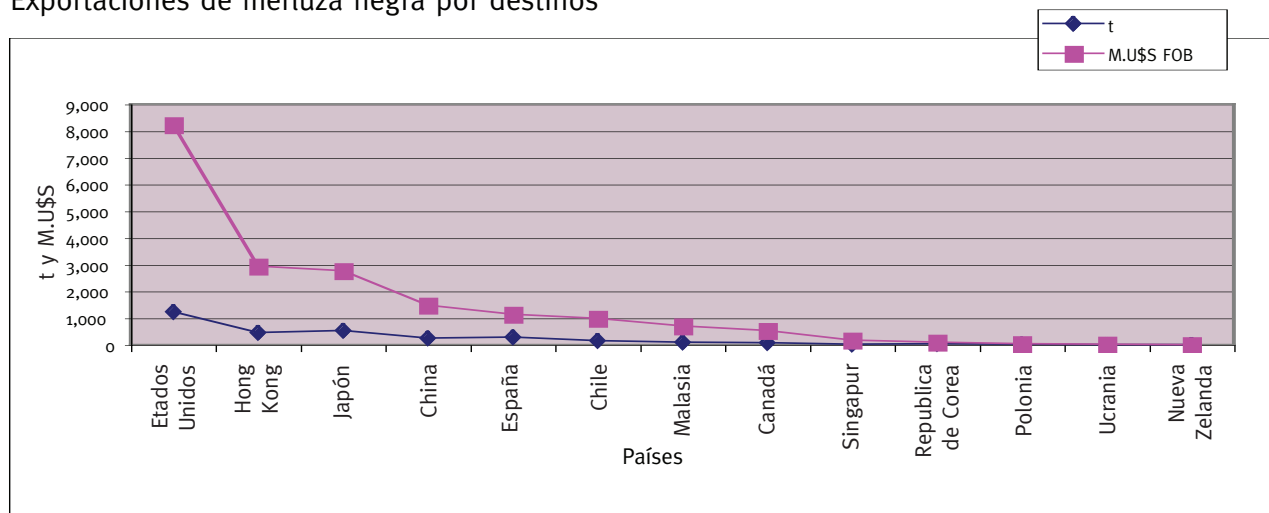

Exportaciones de filetes de merluza negra congelados 2002

Especie/producto	Destino	t	M.U\$S FOB	P. Promedio	Part. FOB
	Japón	445	3.771	8.47	91.81%
	Estados Unidos	32	275	8.71	6.70%
<b>Filetes de merluza negra congelados</b>	Canadá	9	55	6.04	1.34%
	Nueva Zelanda	1	5	9.00	0.11%
	Italia	0	2	4.00	0.04%
<b>Total</b>		<b>487</b>	<b>4.108</b>	<b>8.43</b>	<b>100%</b>

Elaborado por la SSPyA en base a datos del INDEC.

Los datos corresponden a exportaciones, no se encuentran relacionados con producción ni capturas.

Exportaciones de filetes de merluza negra 2002

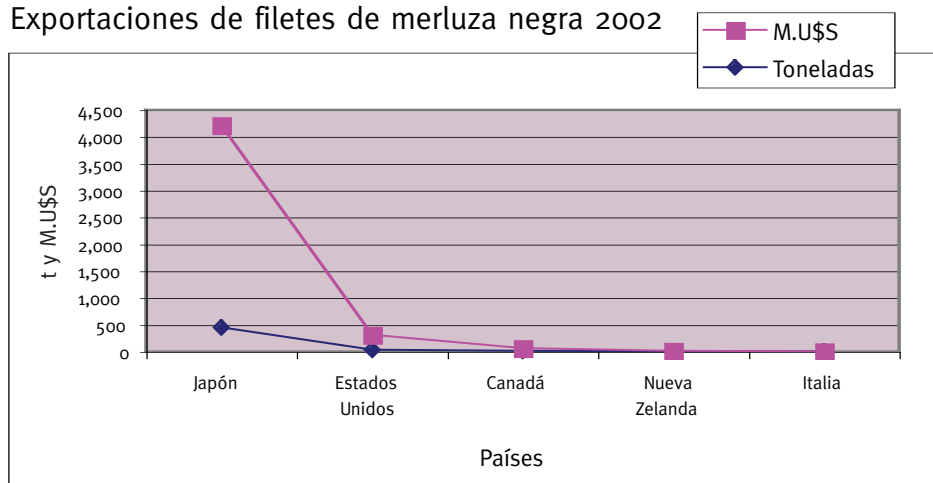

## Exportaciones de surimi 2002

Especie/producto	t	M.U\$S	Part. t	Part. FOB	P. Promedio
Surimi	17,387	27,052	100%	100%	1.56
<b>Total</b>	<b>17,387</b>	<b>27,052</b>	<b>100%</b>	<b>100%</b>	<b>1.56</b>

Elaborado por la SSPyA en base a datos del INDEC.

Los datos corresponden a exportaciones, no se encuentran relacionados con producción ni capturas.

## Exportaciones de surimi 2002

### Aduana de salida

Aduana de salida	t	M.U\$S
Ushuaia	17,245	26,845
Op. Capital	143	208
<b>Total</b>	<b>17,387</b>	<b>27,052</b>

Elaborado por la SSPyA en base a datos del INDEC.

Los datos corresponden a exportaciones, no se encuentran relacionados con producción ni capturas.

### Exportaciones de surimi - Aduana de salida

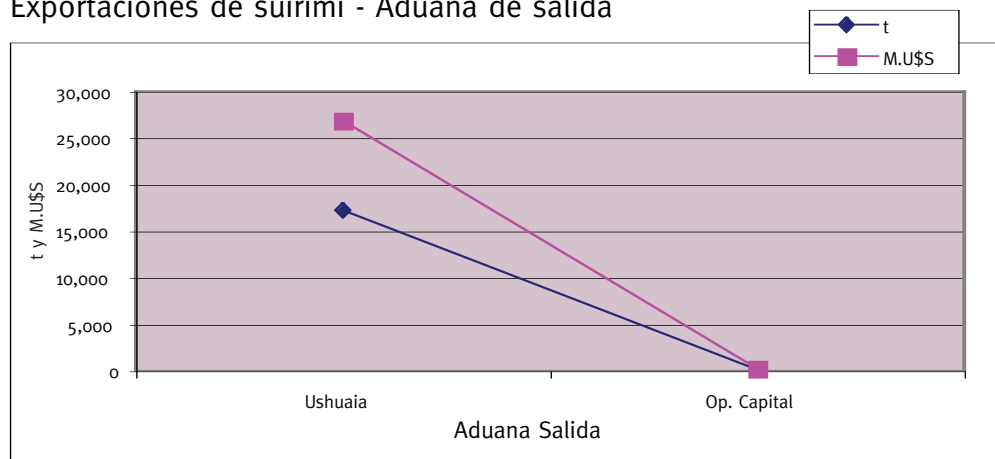

## Exportaciones de surimi 2002

Especie/producto	Destino	t	M.U\$ FOB	P. Promedio	Part. FOB
Surimi	Japón	16,281	25,454	1.56	94.09%
	Francia	586	892	1.52	3.30%
	China	240	286	1.19	1.06%
	Lituania	175	243	1.39	0.90%
	Brasil	82	139	1.69	0.51%
	Perú	23	38	1.66	0.14%
<b>Total</b>		<b>17,387</b>	<b>27,052</b>	<b>1.56</b>	<b>100%</b>

Elaborado por la SSPyA en base a datos del INDEC.

Los datos corresponden a exportaciones, no se encuentran relacionados con producción ni capturas.

## Destinos de surimi 2002

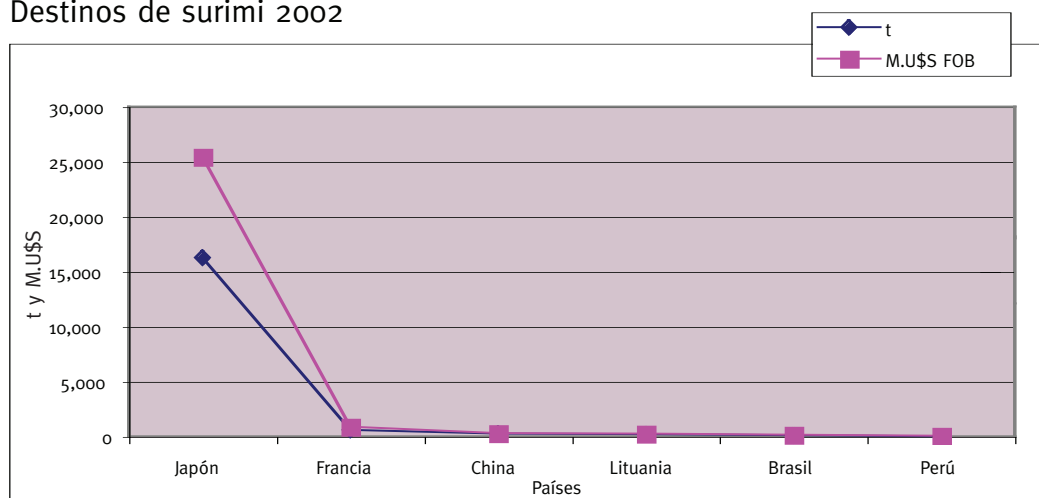





SUBSECRETARIA DE PESCA Y ACUICULTURA  
AREA ECONOMÍA PESQUERA

# 2001



## Exportaciones de productos pesqueros Total por partidas arancelarias en toneladas y M.U\$S 2001

Partida	Descripción	t	M.U\$S	M. U\$S	t	M.U\$S
0301.	Peces vivos	1	25	37.24	0.00%	0.00%
0302.	Pescado fresco o refrigerado, excepto filetes	7,704	7,175	0.93	1.70%	0.80%
0303.	Pescado congelado, excepto filetes	90,560	105,950	1.17	19.97%	11.84%
0304.	Filetes y demás carnes de pescado.	105,434	200,563	1.90	23.25%	22.41%
0305.	Pescado sec/sal/en salm. Har/Pol/Pell. aptos p/c humano	6,837	14,492	2.12	1.51%	1.62%
0306.	Crustáceos	61,691	375,798	6.09	13.60%	41.98%
0307.	Moluscos	162,027	174,507	1.08	35.73%	19.50%
0511.91.00	Productos no expuestos en otros cap. No aptos p/c humano	203	328	1.61	0.04%	0.04%
1504	Grasas y aceites de pescado y mamíferos marinos	913	297	0.33	0.20%	0.03%
1603.00.90	Extractos y jugos de pescado y mariscos	5	25	4.79	0.00%	0.00%
1604	Preparaciones y conservas de pescado	846	3,737	4.42	0.19%	0.42%
1605	Preparaciones y conservas de mariscos	347	3,667	10.55	0.08%	0.41%
2301.20	Harina, polvo y pellets de pescado. No aptos p/c humano	16,947	8,547	0.50	3.74%	0.95%
<b>Total</b>		<b>453,515</b>	<b>895,111</b>	<b>1.97</b>	<b>100%</b>	<b>100%</b>

Elaborado por la SSPyA en base a datos del INDEC.

Los datos corresponden a exportaciones, no se encuentran relacionados con producción ni capturas.

### Exportaciones 2001 - Por partidas arancelarias

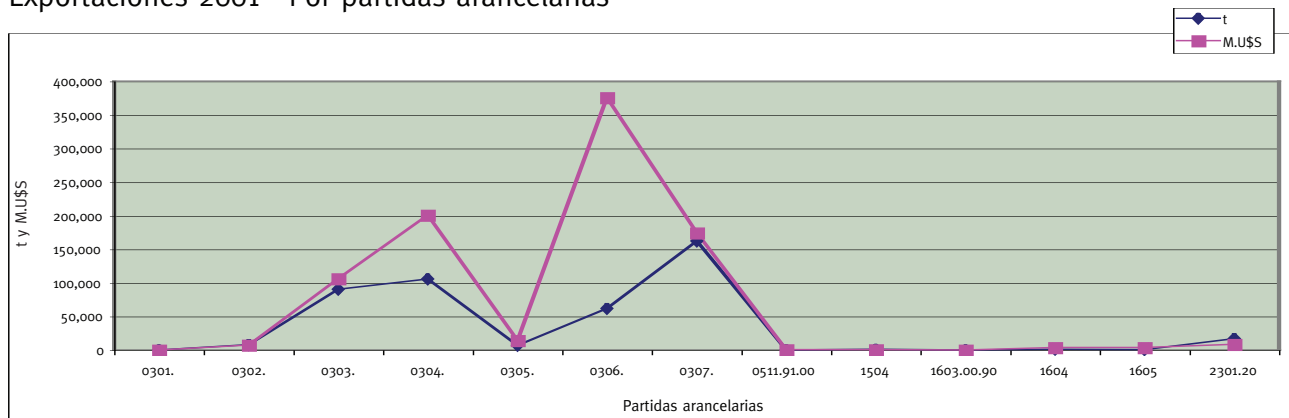

Exportaciones de productos pesqueros  
Total por posiciones arancelarias 2001 en toneladas y M. U\$S

NCM		Descripción							
Posición	SIM	DC	Especie	Producto	Estado	Pack	t	M. U\$S	P. Prom.
<b>0301. Peces vivos</b>									
0301.10.00	000	C	Peces ornamentales	S/E	Vivos	S/E	1	25	38.34
0301.99.00	000	L	Los demás peces	S/E	Vivos	SE	0	0	5.74
<b>Subtotal 0301</b>							<b>1</b>	<b>25</b>	<b>37.05</b>
<b>0302. Pescado fresco o refrigerado, excluidos los filetes</b>									
0302.11.00	000	H	Trucha	Exc. filetes	Fre/ref.	S/E	7	29	4.01
0302.12.00	200	F	Salmón del Atlántico	Exc. filetes	Fre/ref.	S/E	4	5	1.13
0302.19.00	000	D	Los demás salmónidos	Exc. filetes	Fre/ref.	S/E	11	10	0.92
0302.23.00	000	W	Lenguado	Exc. filetes	Fre/ref.	S/E	16	21	1.32
0302.29.00	000	T	Los demás peces planos	Exc. filetes	Fre/ref.	S/E	2	6	3.40
0302.65.00	000	B	Escualo	Exc. filetes	Fre/ref.	S/E	26	48	1.84
0302.69.10	100	P	Merluza Hubbsi	Exc. filetes	Fre/ref.	S/E	3,975	4,483	1.13
0302.69.10	900	H	Las demás merluzas	Exc. filetes	Fre/ref.	S/E	1	1	2.12
0302.69.90	000	M	Los demás, excepto merluzas	Exc. filetes	Fre/ref.	S/E	3,658	2,561	0.70
0302.70.00	000	F	Hígados, lechas y huevas	Exc. filetes	Fre/ref.	S/E	3	10	3.22
<b>Subtotal 0302</b>							<b>7,704</b>	<b>7,175</b>	<b>0.93</b>
<b>0303. Pescado congelado, excluidos los filetes</b>									
0303.21.00	000	Q	Trucha	Exc. filetes	Cong.	S/E	0	0	3.00
0303.22.00	900	B	Salmón del Atlántico	Exc. filetes	Cong.	≤ 1 kg	5	12	2.25
0303.29.00	900	K	Los demás salmónidos	Exc. filetes	Cong.	≤ 1 kg	64	109	1.72
0303.33.00	900	C	Lenguado	Exc. filetes	Cong.	≤ 1 kg	57	22	0.39
0303.39.00	100	F	Los demás peces planos	Exc. filetes	Cong.	> 1 kg	0	0	2.50
0303.74.00	100	C	Caballa	Exc. filetes	Cong.	> 1 kg	0	0	0.48
0303.74.00	900	W	Caballa	Exc. filetes	Cong.	> 1 kg	911	465	0.51
0303.75.00	900	H	Escualo	Exc. filetes	Cong.	> 1 kg	277	487	1.76
0303.78.00	110	D	Merluza Hubbsi	Exc. filetes	Cong.	≤ 1 kg	24	31	1.31
0303.78.00	190	E	Merluza Hubbsi	Exc. filetes	Cong.	> 1 kg	16,701	19,289	1.15
0303.78.00	210	J	Merluzas Australes	Exc. filetes	Cong.	≤ 1 kg	0	0	1.05
0303.78.00	290	K	Merluza austral	Exc. filetes	Cong.	> 1 kg	2,538	5,267	2.08
0303.78.00	990	Y	Las demás merluzas	Exc. filetes	Cong.	> 1 kg	388	381	0.98
0303.79.10	100	X	Corvina	H&G s/aletas ni esc.	Cong.	S/E	0	0	1.21
0303.79.10	910	U	Corvina	Los demás, exc. filetes	Cong.	≤ 1 kg	303	636	2.10
0303.79.10	990	V	Corvina	Los demás, exc. filetes	Cong.	> 1 kg	6,200	3,826	0.62
0303.79.20	900	A	Pescadilla	Exc. filetes	Cong.	> 1 kg	4,834	2,777	0.57
0303.79.90	100	A	Los demás pescados	Exc. filetes	Cong.	≤ 1 kg	1,278	2,245	1.76
0303.79.90	200	F	Merluza de cola	Exc. filetes	Cong.	> 1 kg	12,984	9,810	0.76
0303.79.90	300	L	Anchoíta	Exc. filetes	Cong.	> 1 kg	656	402	0.61
0303.79.90	900	U	Los demás pescados	Exc. filetes	Cong.	> 1 kg	42,866	58,096	1.36
0303.80.00	000	N	Hígados, huevas y lechas	S/E	Cong.	S/E	475	2,093	4.40
<b>Subtotal 0303</b>							<b>90,560</b>	<b>105,950</b>	<b>1.17</b>
<b>0304. Filetes y demás carnes de pescado. Frescos, refrigerados o congelados</b>									
0304.10.00	000	H	Filetes	S/E	Fre/ref.	S/E	564	2,711	4.80
0304.20.10	100	M	Filetes de merluza	Desgrasados	Cong.	≤ 1 kg	0	0	1.03
0304.20.10	200	T	Filetes de merluza	S/desgrasar	Cong.	≤ 1 kg	2,417	4,940	2.04
0304.20.10	900	F	Filetes de merluza	Los demás	Cong.	> 1 kg	52,583	93,602	1.78
0304.20.90	100	Q	Los demás filetes	Desgrasados	Cong.	≤ 1 kg	27	48	1.79
0304.20.90	200	W	Los demás filetes	S/desgrasar	Cong.	≤ 1 kg	813	1,784	2.20
0304.20.90	300	B	Filetes de merluza de cola Hoki	S/E	Cong.	> 1 kg	11,150	17,441	1.56
0304.20.90	900	J	Los demás filetes	Los demás	Cong.	> 1 kg	17,328	45,366	2.62
0304.90.00	100	B	Las demás carnes de pescado	En rod. y/o trozos	Cong.	S/E	1,856	3,802	2.05
0304.90.00	200	G	Las demás carnes de pescado	Picada	Cong.	≤ 1 kg	0	0	1.00
0304.90.00	300	M	Las demás carnes de pescado	Surimi	Cong.	S/E	17,999	30,179	1.68
0304.90.00	900	V	Las demás carnes de pescado	Las demás	Cong.	S/E	697	691	0.99
<b>Subtotal 0304</b>							<b>105,434</b>	<b>200,563</b>	<b>1.90</b>

**0305. Pescado sec/sal/en salm/ahumado/prec. Harina, polvo, pellets aptos para consumo humano**

0305.10.00	000	B	Harina, polvo y/o pellets	Aptos p/c hum.	S/E	S/E	6	149	23.33
0305.49.90	000	P	Los demás pescados	Incluso filetes	Ahumado	S/E	33	72	2.17
0305.59.90	100	J	Tiburón	S/E	Seco/salado	S/E	133	3,952	29.67
0305.59.90	900	C	Los demás pescados	S/E	Seco/salado	S/E	14	392	28.60
0305.63.00	100	N	Anchoa	S/E	Sal./en salm.	≥ 1 kg	6,649	9,921	1.49
0305.63.00	900	G	Anchoa	S/E	Sal./en salm.	< = 1 kg	2	7	3.00
<b>Subtotal 0305</b>							<b>6,837</b>	<b>14,492</b>	<b>2.12</b>

**0306. Crustáceos**

0306.13.00	911	K	Langostino	Los demás	Cong.	< = 1 kg	1,502	10,357	6.90
0306.13.00	919	C	Langostino	Los demás	Cong.	≥ 1 kg	60,168	365,233	6.07
0306.13.00	990	J	Camarón y demás decápodos nanantia	S/E	Cong.	S/E	9	63	6.70
0306.14.00	100	Y	Centolla y centollón	S/E	Cong.	< = 1 kg	11	139	13.03
0306.23.00	900	U	Los demás	S/E	S/cong.	S/E	1	6	7.15
<b>Subtotal 0306</b>							<b>61,691</b>	<b>375,798</b>	<b>6.09</b>

**0307. Moluscos**

0307.21.00	000	P	Vieira y los demás moluscos	S/E	Vivos, fre/ref.	S/E	0	0	8.00
0307.29.00	100	Q	Vieira	S/E	Cong.	< = 1 kg	4	42	10.60
0307.29.00	910	M	Vieira y los demás moluscos	S/E	Cong.	≥ 1 kg	4,870	26,474	5.44
0307.29.00	990	N	Vieira y los demás moluscos	S/E	S/cong.	≥ 1 kg	0	0	1.82
0307.39.00	990	C	Mejillón	S/E	S/cong.	≥ 1 kg	0	0	1.60
0307.49.11	000	F	Calamar y pota (1)	S/E	Cong.	S/E	337	363	1.08
0307.49.19	000	R	Jibia y globito	S/E	Cong.	S/E	96	111	1.16
0307.59.10	000	M	Pulpo	S/E	Cong.	S/E	12	35	2.92
0307.60.00	100	P	De tierra, Helix aspesa	S/E	S/E	S/E	11	33	2.98
0307.60.00	900	H	Los demás caracoles	S/E	S/E	S/E	4	7	1.91
0307.99.00	110	T	Calamar Illex	Tubos limpios S/P	Cong.	< = 1 kg	16	29	1.85
0307.99.00	120	W	Calamar Illex	Tubos o vainas	Cong.	S/E	61,645	79,346	1.29
0307.99.00	130	Z	Calamar Illex	Anillos	Cong.	< = 1 kg	89	187	2.11
0307.99.00	140	C	Calamar Illex	Anillos	Cong.	≥ 1 kg	142	277	1.96
0307.99.00	150	F	Calamar Illex	Tent. s/picos s/ojos	Cong.	< = 1 kg	4	3	0.70
0307.99.00	160	J	Calamar Illex	Tentáculos o aletas	Cong.	S/E	3,722	2,232	0.60
0307.99.00	190	U	Calamar Illex	Los demás	Cong.	≥ 1 kg	57,349	41,291	0.72
0307.99.00	910	L	Los demás inv. acuáticos, excluidos crustáceos (1)	Los demás	Cong.	S/E	32	39	1.20
0307.99.00	990	M	Los demás inv. acuáticos, excluidos crustáceos (1)	Los demás	S/cong.	S/E	33,694	24,037	0.71
<b>Subtotal 0307</b>							<b>162,027</b>	<b>174,507</b>	<b>1.08</b>

**0511. Productos de origen animal no expresados en otros capítulos. No aptos para consumo humano**

0511.91.00	000	Z	Pesc, crust, moluscos y demás inv. acuáticos (2)	No apto p/c hum.	S/E	S/E	203	328	1.61
<b>Subtotal 0511.91.00</b>							<b>203</b>	<b>328</b>	<b>1.61</b>

**1504. Grasas y aceites de pescado y mamíferos marinos**

1504.20.00	000	U	Grasas y aceites de pescado, excluido de hígado	S/E	S/E	S/E	913	297	0.33
<b>Subtotal 1504</b>							<b>913</b>	<b>297</b>	<b>0.33</b>

**1603. Extractos y jugos de carne de pescado y de los demás invertebrados acuáticos**

1603.00.00	900	C	Ext. y jugos de carne de pescado e inv. acuáticos	S/E	S/E	S/E	5	25	4.80
<b>Subtotal 1603.00.00</b>							<b>5</b>	<b>25</b>	<b>4.80</b>

**1604. Preparaciones y conservas de pescado. Caviar y sus sucedáneos**

1604.11.00	000	Y	De salmón	S/E	S/picar	S/E	0	0	21.05
1604.13.10	200	T	De sardina	En aceite	S/picar	S/E	10	41	4.22
1604.14.10	299	D	De atún	Las demás	S/picar	Los demás	0	0	6.67
1604.15.00	000	W	De caballa	S/E	S/picar	S/E	55	108	1.97
1604.16.00	100	N	De anchoa	S/E	S/picar	< = 1 kg	138	1,343	9.75
1604.16.00	900	G	De Anchoas	S/E	S/picar	≥ 1 kg	81	558	6.86
1604.19.00	100	Z	De los demás pescados	S/E	S/picar	< = 1 kg	29	43	1.47
1604.19.00	900	T	De los demás pescados	S/E	S/picar	≥ 1 kg	27	41	1.50
1604.20.90	100	U	De surimi.	Acond. al vacío	Picada/molida	< = 1 kg	289	1,157	4.01
1604.20.90	910	Q	De los demás pescados, excluido surimi	Acond. al vacío	Picada/molida	< = 1 kg	31	89	2.89
1604.20.90	990	R	De los demás pescados (3)	Las demás	Picada/molida	≥ 1 kg	187	358	1.92
<b>Subtotal 1604</b>							<b>846</b>	<b>3,737</b>	<b>4.42</b>

<b>1605. Preparaciones y conservas de crustáceos, moluscos y demás invertebrados acuáticos</b>									
1605.10.00	100	K	De cangrejos, excluidos Macruros	S/E	S/E	>1 kg	19	230	12.41
1605.20.00	200	E	De langostino	S/E	S/E	S/E	2	12	8.04
1605.40.00	100	C	De los demás crustáceos	S/E	S/E	< = 1 kg	0	0	9.18
1605.90.00	110	B	De los demás moluscos	S/E	Cong.	< = 1 kg	179	1,577	8.82
1605.90.00	191	E	De mejillón	S/E	Cong.	< = 1 kg	0	0	21.71
1605.90.00	192	G	De almeja	S/E	Cong.	< = 1 kg	0	0	22.37
1605.90.00	199	X	De los demás moluscos	S/E	S/cong.	< = 1 kg	119	1,695	14.26
1605.90.00	910	V	De los demás moluscos	S/E	Cong.	>1 kg	29	147	5.00
1605.90.00	990	W	De los demás moluscos	S/E	S/cong.	>1 kg	0	5	9.60
<b>Subtotal 1605</b>							<b>347</b>	<b>3,667</b>	<b>10.55</b>

<b>2301. Residuos de industrias alimentarias. Alimento para animales</b>									
2301.20.10	190	D	Harina de pescado	No aptos p/c hum.	S/E	>1 kg	16,947	8,547	0.50
2301.20.10	900	T	Polvo y pellets de pescado	No aptos p/c hum.	S/E	S/E	0	0	20.00
<b>Subtotal 2301.20</b>							<b>16,947</b>	<b>8,547</b>	<b>0.50</b>
<b>TOTAL</b>							<b>453,515</b>	<b>895,111</b>	<b>1.97</b>

Elaborado por la SSPyA en base a datos del INDEC.

Los datos corresponden a exportaciones, no se encuentran relacionados con producción ni capturas.

- 1) No incluye al calamar Illex (Illex argentinus) por no estar contemplado dentro de las denominaciones científicas de la especie.
- 2) Incluye todo producto de mar en mal estado, excluida la harina, no aptos para consumo humano.
- 3) Posiciones en la que sale el surimi procesado a granel (+ 1 kg).



## Destinos totales de exportación 2001

Destino	t	M.Ú\$ FOB	P. Promedio	t	FOB
España	153,112	377,948	2.47	33.76%	42.22%
Italia	27,038	104,550	3.87	5.96%	11.68%
Estados Unidos	26,317	87,593	3.33	5.80%	9.79%
Japón	28,939	72,687	2.51	6.38%	8.12%
Indeterminado	75,378	53,137	0.7	16.62%	5.94%
Brasil	39,017	52,558	1.35	8.60%	5.87%
Francia	8,864	27,008	3.05	1.95%	3.02%
Países Bajos	16,409	18,985	1.16	3.62%	2.12%
China	20,563	14,612	0.71	4.53%	1.63%
República de Corea	6,966	11,434	1.64	1.54%	1.28%
Israel	5,693	8,975	1.58	1.26%	1.00%
Alemania	5,889	8,872	1.51	1.30%	0.99%
Grecia	5,014	8,127	1.62	1.11%	0.91%
Tailandia	1,294	6,063	4.69	0.29%	0.68%
Uruguay	5,126	5,662	1.1	1.13%	0.63%
Canadá	628	4,834	7.7	0.14%	0.54%
Taiwan	5,512	4,319	0.78	1.22%	0.48%
Terr. Británicos (As)	199	2,074	10.4	0.04%	0.23%
Reino Unido	1,100	2,050	1.86	0.24%	0.23%
Cuba	815	1,646	2.02	0.18%	0.18%
Polonia	1,510	1,534	1.02	0.33%	0.17%
Nigeria	2,669	1,491	0.56	0.59%	0.17%
República Dominicana	917	1,365	1.49	0.20%	0.15%
Portugal	746	1,200	1.61	0.16%	0.13%
Líbano	849	1,187	1.4	0.19%	0.13%
Bélgica	462	1,145	2.48	0.10%	0.13%
Lituania	805	1,134	1.41	0.18%	0.13%
Venezuela	911	990	1.09	0.20%	0.11%
Chile	323	951	2.94	0.07%	0.11%
Túnez	545	903	1.66	0.12%	0.10%
Países Bajos	863	851	0.99	0.19%	0.10%
Australia	396	851	2.15	0.09%	0.10%
Indonesia	28	786	28.05	0.01%	0.09%
Jordania	627	782	1.25	0.14%	0.09%
Bulgaria	975	620	0.64	0.22%	0.07%
Colombia	1,183	581	0.49	0.26%	0.06%
Méjico	324	573	1.77	0.07%	0.06%
Macedonia	608	463	0.76	0.13%	0.05%
Ucrania	426	425	1	0.09%	0.05%
Hungría	345	410	1.19	0.08%	0.05%
Bolivia	995	389	0.39	0.22%	0.04%
Sudáfrica	785	371	0.47	0.17%	0.04%
Suecia	155	361	2.33	0.03%	0.04%
Malta	102	322	3.17	0.02%	0.04%
Paraguay	138	287	2.08	0.03%	0.03%
Filipinas	460	223	0.49	0.10%	0.02%
Malasia	63	201	3.2	0.01%	0.02%
Rusia	174	176	1.01	0.04%	0.02%
Suiza	20	171	8.47	0.00%	0.02%
Argelia	143	127	0.89	0.03%	0.01%
Estonia	78	100	1.29	0.02%	0.01%
Terr. Franc. (Af)	52	91	1.75	0.01%	0.01%
Marruecos	86	87	1.01	0.02%	0.01%
Noruega	120	83	0.69	0.03%	0.01%
Puerto Rico	45	69	1.53	0.01%	0.01%
San Vicente y Granadinas	13	68	5.28	0.00%	0.01%
Chipre	30	63	2.1	0.01%	0.01%
Congo	101	61	0.6	0.02%	0.01%



Turquía	30	57	1.91	0.01%	0.01%
Mauricio, islas	125	52	0.42	0.03%	0.01%
Croacia	50	40	0.8	0.01%	0.00%
Servia y Montenegro	29	36	1.26	0.01%	0.00%
Dinamarca	18	33	1.82	0.00%	0.00%
Níger	58	32	0.55	0.01%	0.00%
Jamaica	22	32	1.45	0.00%	0.00%
Costa Rica	49	29	0.6	0.01%	0.00%
Rumania	18	29	1.59	0.00%	0.00%
República Checa	37	24	0.66	0.01%	0.00%
Terr. Españoles (Af)	10	21	2.14	0.00%	0.00%
Georgia	25	20	0.8	0.01%	0.00%
Singapur	27	18	0.65	0.01%	0.00%
Ecuador	1	17	12.91	0.00%	0.00%
Panamá	27	15	0.55	0.01%	0.00%
San Vicente y Granadinas	12	15	1.25	0.00%	0.00%
Honduras	25	10	0.4	0.01%	0.00%
Angola	5	3	0.58	0.00%	0.00%
Perú	0	0	4.5	0.00%	0.00%
Nueva Zelanda	0	0	1.34	0.00%	0.00%
Luxemburgo	0	0	2.52	0.00%	0.00%
Irlanda	0	0	2.85	0.00%	0.00%
Emiratos Árabes Unidos	0	0	5	0.00%	0.00%
Arabia Saudita	0	0	0.67	0.00%	0.00%
<b>Total</b>	<b>453,515</b>	<b>895,111</b>	<b>1.97</b>	<b>100.00%</b>	<b>100%</b>

Elaborado por la SSPyA en base a datos del INDEC.

Los datos corresponden a exportaciones, no se encuentran relacionados con producción ni capturas.

## Destinos de las exportaciones de pescado fresco o refrigerado, excepto filetes

País	t	M. U\$S	Part. t	Part. FOB	P. Promedio
Uruguay	3,849	3,918	49.96%	54.60%	1.02
Brasil	1,980	1,034	25.70%	14.41%	0.52
Italia	380	860	4.94%	11.99%	2.26
España	400	781	5.20%	10.88%	1.95
Bolivia	994	383	12.90%	5.33%	0.39
Estados Unidos	58	111	0.75%	1.55%	1.92
Francia	28	58	0.37%	0.81%	2.06
Otros	15	31	0.19%	0.43%	2.06
<b>Total</b>	<b>7,704</b>	<b>7,175</b>	<b>100%</b>	<b>100%</b>	<b>0.93</b>

Elaborado por la SSPyA en base a datos del INDEC.

Los datos corresponden a exportaciones, no se encuentran relacionados con producción ni capturas.

## Destinos de las exportaciones de pescado congelado, excepto filetes

País	t	M. U\$S	Part. t	Part. FOB	P. Promedio
España	22,533	33,504	24.88%	31.62%	1.49
Estados Unidos	2,491	12,595	2.75%	11.89%	5.06
Países Bajos	11,270	10,429	12.44%	9.84%	0.93
China	14,357	9,229	15.85%	8.71%	0.64
Japón	2,665	7,067	2.94%	6.67%	2.65
Brasil	12,582	6,650	13.89%	6.28%	0.53
Francia	2,661	4,722	2.94%	4.46%	1.77
República de Corea	2,800	4,033	3.09%	3.81%	1.44
Italia	2,705	3,369	2.99%	3.18%	1.25
Grecia	2,316	2,103	2.56%	1.98%	0.91
Alemania	2,085	1,768	2.30%	1.67%	0.85
Nigeria	2,669	1,491	2.95%	1.41%	0.56
Israel	1,290	1,326	1.42%	1.25%	1.03
Jordania	598	706	0.66%	0.67%	1.18
Líbano	666	644	0.74%	0.61%	0.97
Bulgaria	975	620	1.08%	0.58%	0.64
Chile	115	551	0.13%	0.52%	4.81
República Dominicana	568	542	0.63%	0.51%	0.95
Otros	5,216	4,603	5.76%	4.34%	0.88
<b>Total</b>	<b>90,560</b>	<b>105,950</b>	<b>100%</b>	<b>100%</b>	<b>1.17</b>

Elaborado por la SSPyA en base a datos del INDEC.

Los datos corresponden a exportaciones, no se encuentran relacionados con producción ni capturas.



## Destinos de las exportaciones de filetes y demás carnes de pescado

País	t	M. U\$S	Part. t	Part. FOB	P. Promedio
Brasil	22,262	41,648	21.12%	20.77%	1.87
Estados Unidos	16,676	38,281	15.82%	19.09%	2.30
Japón	14,955	28,224	14.18%	14.07%	1.89
España	15,617	27,936	14.81%	13.93%	1.79
Italia	6,588	12,217	6.25%	6.09%	1.85
Países Bajos	5,061	8,163	4.80%	4.07%	1.61
Israel	4,387	7,636	4.16%	3.81%	1.74
República de Corea	3,856	7,257	3.66%	3.62%	1.88
Francia	4,072	7,105	3.86%	3.54%	1.74
Alemania	3,784	7,021	3.59%	3.50%	1.86
Grecia	1,221	2,059	1.16%	1.03%	1.69
Reino Unido	980	1,771	0.93%	0.88%	1.81
Cuba	749	1,577	0.71%	0.79%	2.11
China	663	1,098	0.63%	0.55%	1.66
Otros	4,563	8,570	4.33%	4.27%	1.88
<b>Total</b>	<b>105,433</b>	<b>200,564</b>	<b>100%</b>	<b>100%</b>	<b>1.90</b>

Elaborado por la SSPyA en base a datos del INDEC.

Los datos corresponden a exportaciones, no se encuentran relacionados con producción ni capturas.

## Destinos de las exportaciones de pescado seco/salado/en salmuera. Harina/polvo/pellets aptos para consumo humano

País	t	M. U\$S	Part. T	Part. FOB	P. Promedio
España	5,487	8,544	80.26%	58.95%	1.56
Japón	80	2,048	1.17%	14.13%	25.69
Terr. Británicos (As)	26	1,143	0.38%	7.89%	44.13
Indonesia	28	786	0.41%	5.43%	28.09
Estados Unidos	581	769	8.50%	5.31%	1.32
Grecia	407	488	5.95%	3.37%	1.20
Tailandia	10	294	0.15%	2.03%	28.82
Italia	90	126	1.31%	0.87%	1.40
Chile	3	77	0.04%	0.53%	27.32
Otros	125	218	1.83%	1.50%	1.74
<b>Total</b>	<b>6,837</b>	<b>14,492</b>	<b>100%</b>	<b>100%</b>	<b>2.12</b>

Elaborado por la SSPyA en base a datos del INDEC.

Los datos corresponden a exportaciones, no se encuentran relacionados con producción ni capturas.

## Destinos de las exportaciones de crustáceos

País	t	M. U\$S	Part. T	Part. FOB	P. Promedio
España	38,520	222,416	62.44%	59.19%	5.77
Italia	13,411	84,569	21.74%	22.50%	6.31
Japón	5,069	31,389	8.22%	8.35%	6.19
Estados Unidos	2,062	22,209	3.34%	5.91%	10.77
Tailandia	1,014	5,529	1.64%	1.47%	5.45
Francia	527	3,355	0.85%	0.89%	6.37
Grecia	497	2,873	0.81%	0.76%	5.78
Otros	592	3,457	0.96%	0.92%	5.84
<b>Total</b>	<b>61,691</b>	<b>375,798</b>	<b>100%</b>	<b>100%</b>	<b>6.09</b>

Elaborado por la SSPyA en base a datos del INDEC.

Los datos corresponden a exportaciones, no se encuentran relacionados con producción ni capturas.

## Destinos de las exportaciones de moluscos

País	t	M. U\$S	Part. t	Part. FOB	P. Promedio
España	69,740	84,340	43.04%	48.33%	1.21
Indeterminado	75,378	53,137	46.52%	30.45%	0.70
Francia	1,538	11,696	0.95%	6.70%	7.61
Estados Unidos	4,138	11,377	2.55%	6.52%	2.75
Canadá	591	4,473	0.36%	2.56%	7.57
Italia	3,845	3,403	2.37%	1.95%	0.89
China	1,983	1,180	1.22%	0.68%	0.59
Brasil	932	1,157	0.58%	0.66%	1.24
Otros	3,883	3,744	2.40%	2.15%	0.96
<b>Total</b>	<b>162,027</b>	<b>174,507</b>	<b>100%</b>	<b>100%</b>	<b>1.08</b>

Elaborado por la SSPyA en base a datos del INDEC.

Los datos corresponden a exportaciones, no se encuentran relacionados con producción ni capturas.

## Destinos de las exportaciones de preparaciones y conservas de pescado

País	t	M. U\$S	Part. t	Part. FOB	P. Promedio
Brasil	363	1,647	42.92%	44.07%	4.54
Japón	72	880	8.53%	23.56%	12.21
Estados Unidos	122	486	14.42%	13.00%	3.99
Uruguay	143	259	16.93%	6.94%	1.81
Paraguay	68	179	8.09%	4.80%	2.62
España	29	166	3.39%	4.45%	5.79
Alemania	15	59	1.77%	1.57%	3.90
Chile	22	23	2.61%	0.60%	1.02
Otros	11	38	1.34%	1.02%	3.36
<b>Total</b>	<b>846</b>	<b>3,737</b>	<b>100%</b>	<b>100%</b>	<b>4.42</b>

Elaborado por la SSPyA en base a datos del INDEC.

Los datos corresponden a exportaciones, no se encuentran relacionados con producción ni capturas.

## Destinos de las exportaciones de las preparaciones y conservas de mariscos

País	t	M. U\$S	Part. t	Part. FOB	P. Promedio
Estados Unidos	189	1,754	54.42%	47.83%	9.27
Taiwan	117	1,634	33.67%	44.58%	13.97
Chile	31	176	9.04%	4.81%	5.61
Terr. Británicos (As)	4	81	1.09%	2.21%	21.32
Otros	6	21	1.78%	0.58%	3.42
<b>Total</b>	<b>348</b>	<b>3,667</b>	<b>100%</b>	<b>100%</b>	<b>10.55</b>

Elaborado por la SSPyA en base a datos del INDEC.

Los datos corresponden a exportaciones, no se encuentran relacionados con producción ni capturas.

## Destinos de las exportaciones de harina, polvo y pellets de pescado. No aptos para consumo humano

País	t	M. U\$S	Part. T	Part. FOB	P. Promedio
Japón	5,824	2,868	34.37%	33.55%	0.49
Taiwan	5,273	2,496	31.11%	29.20%	0.47
China	3,347	2,059	19.75%	24.09%	0.62
Brasil	834	373	4.92%	4.36%	0.45
Sudáfrica	774	331	4.57%	3.87%	0.43
Filipinas	460	223	2.71%	2.61%	0.49
República de Corea	311	144	1.83%	1.69%	0.46
Mauricio, islas	125	53	0.74%	0.61%	0.42
<b>Total</b>	<b>16,947</b>	<b>8,547</b>	<b>100%</b>	<b>100%</b>	<b>0.50</b>

Elaborado por la SSPyA en base a datos del INDEC.

Los datos corresponden a exportaciones, no se encuentran relacionados con producción ni capturas.



## Exportaciones por grupos económicos 2002

Destino	Cantidad (t)	Valor (M. U\$S)	Part. 2001
U.E.	219,670	551,130	48.44%
Otros	103,061	84,472	22.72%
APEC	59,233	108,002	13.06%
MERCOSUR	44,282	58,506	9.76%
NAFTA	27,270	93,000	6.01%
<b>Total</b>	<b>453,515</b>	<b>895,111</b>	<b>100%</b>

Elaborado por la SSPyA en base a datos del INDEC.

Los datos corresponden a exportaciones, no se encuentran relacionados con producción ni capturas.

## Exportaciones por grupos económicos 2001

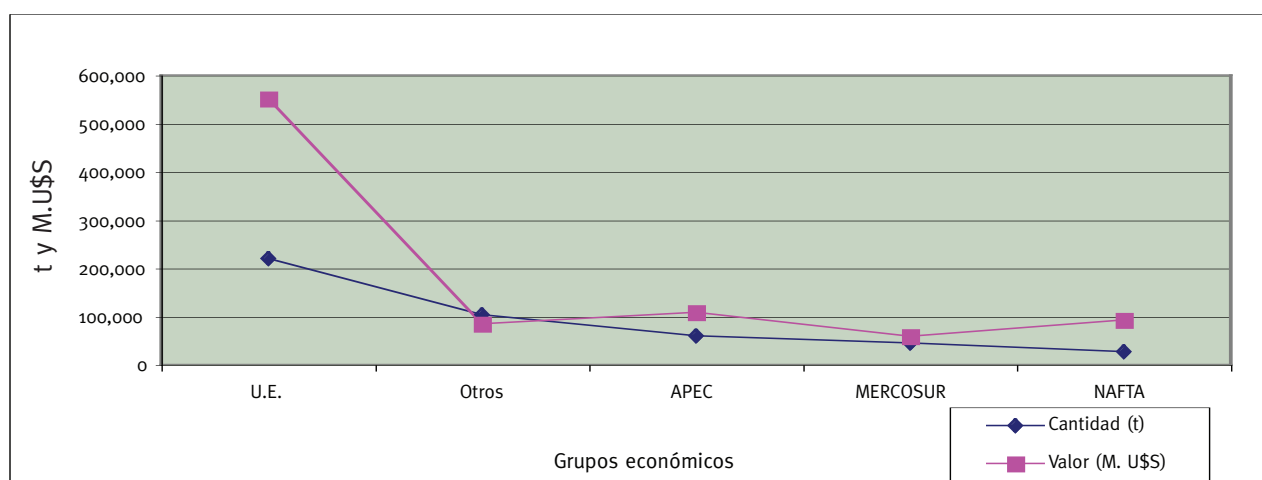

## Importaciones 2001

País	N.C.M.	Descripción	t	M.US\$ FOB
	0305.51.00.000V	Bacalao seco, incluso salado, sin ahumar	67.5	454.8
	0305.59.10.100F	Maruca seca, incluso salada, sin ahumar	12.5	58.8
	0305.59.10.900Z	Las demás secas, incluso saladas, sin ahumar	146.3	424.1
	1604.12.00.000K	Preparaciones y conservas de arenque entero o en trozos	54.0	152.6
<b>Alemania</b>	1604.20.30.000E	Las demás preparaciones y conservas de sardinas, sardinelas o espadines, incluso picado	0.6	3.0
	1604.20.90.910Q	Las demás preparaciones y conservas de pescado, incluso picado, en envase <= 1 kg	3.3	12.8
	1604.20.90.990R	Las demás preparaciones y conservas de pescado, incluso picado, las demás	0.4	1.5
	1604.30.00.000P	Caviar y sus sucedáneos	14.5	175.0
	1605.90.00.191E	Preparaciones y conservas de mejillón sin congelar en envase <= 1 kg	1.2	3.2
<b>Total Alemania</b>			<b>300.2</b>	<b>1,285.9</b>
	0301.10.00.000C	Peces ornamentales	0.2	4.8
<b>Australia</b>	0306.23.00.900U	Camarón, langostino y demás decápodos natantia sin congelar	0.0	0.0
	0307.91.00.000N	Los demás invertebrados acuáticos, excepto crustáceos vivos, frescos o refrigerados	0.1	0.5
<b>Total Australia</b>			<b>0.4</b>	<b>5.3</b>
	0305.41.00.000F	Salmón del Pacífico, Atlántico y Danubio, ahumados	0.7	7.2
	0306.13.00.990J	Camarón y los demás decápodos natantia congelados	1.8	8.4
<b>Bélgica</b>	0306.29.00.000R	Los demás, incluido harina, polvo y pellets aptos para alimentación humana, sin congelar	0.3	6.4
	1605.20.00.100Z	Preparaciones y conservas de camarones	6.3	30.9
	1605.90.00.110B	Preparaciones y conservas de los demás inv. acuáticos, excepto crustáceos, congelados en env. <= 1 kg	0.0	0.0
	1605.90.00.910V	Preparaciones y conservas de los demás inv. Acuáticos, excepto crustáceos, congelados en envase > 1 kg	2.0	3.6
	0301.10.00.000C	Peces ornamentales	1.1	12.5
	0303.42.00.000F	Atún de aleta amarilla congelados	22.0	22.0
	0303.43.00.000T	Listado o bonito de vientre rayado congelados	1,336.9	912.0
	0303.71.00.000L	Sardina, sardinela y espadines congelados	29.6	18.9
	0306.13.00.919C	Langostino congelado en envase > 1 kg	1.0	5.0
	0306.14.00.900R	Centolla y centollón en envase > 1 kg	0.1	0.1
	0306.23.00.900U	Camarón, langostino y demás decápodos natantia, sin congelar	0.0	0.0
	0307.99.00.990M	Los demás moluscos sin congelar	0.0	0.3
	1504.20.00.000U	Grasas y aceites de pescado y sus fracciones, excepto aceites de hígado	0.1	0.4
	1604.13.10.100M	Preparaciones y conservas de sardinas al natural entero o en trozos	0.0	0.0
	1604.13.10.200T	Preparaciones y conservas de sardinas en aceite entera o en trozos	199.1	416.1
	1604.13.10.300Y	Preparaciones y conservas de sardinas en salsa de tomate entera o en trozos	19.5	39.8
<b>Brasil</b>	1604.13.10.900F	Preparaciones y conservas de sardinas, las demás	1.7	5.3
	1604.14.10.110C	Preparaciones y conservas de atún, lomos precocidos	0.0	0.0
	1604.14.10.190D	Preparaciones y conservas de atún, los demás	2,627.2	7,461.5
	1604.14.10.211K	Preparaciones y conservas de atún en trozos sin congelar, variedad skippack	17.7	37.3
	1604.14.10.219C	Preparaciones y conservas de atún en trozos, sin congelar, los demás	122.1	257.5
	1604.14.10.221N	Preparaciones y conservas de atún en trozos, sin congelar, en aceite, variedad skippack	18.2	39.5
	1604.14.10.229F	Preparaciones y conservas de atún en trozos, sin congelar, los demás	100.6	208.4
	1604.20.10.110U	Las demás preparaciones y conservas de atún, incluso picado, al natural, variedad skippack	26.6	42.5
	1604.20.10.190V	Las demás preparaciones y conservas de atún, incluso picado, al natural, las demás	26.6	39.8
	1604.20.10.210Z	Las demás preparaciones y conservas de atún, incluso picado, en aceite, variedad skippack	27.3	45.8
	1604.20.10.290A	Las demás preparaciones y conservas de atún, incluso picado, en aceite, las demás	27.3	43.1
	1604.20.10.910M	Las demás preparaciones y conservas de atún, incluso picado, variedad skippack	1.2	3.3
	1605.20.00.110C	Preparaciones y conservas de camarones cocidos y pelados	11.9	41.7
	1605.90.00.191E	Preparaciones y conservas de mejillones sin congelar, en envase <= 1 kg	0.9	3.9
	1605.90.00.193J	Preparaciones y conservas de berberechos sin congelar, en envase <= 1 kg	0.6	4.9
	1605.90.00.199X	Preparaciones y conservas de los demás invertebrados acuáticos, excepto crustáceos, sin congelar	2.3	10.8
<b>Total Brasil</b>			<b>4,621.6</b>	<b>9,672.3</b>
<b>Canadá</b>	0303.80.00.000N	Hígados, huevas y lechas congeladas	0.1	0.1
<b>Total Canadá</b>			<b>0.1</b>	<b>0.1</b>
	0302.12.00.200F	Salmón del Atlántico fresco o refrigerado	1,622.3	4,241.5
	0303.10.00.000P	Salmón del Pacífico congelado	0.5	0.7
	0303.21.00.000Q	Trucha congelada	34.1	57.5
	0303.22.00.100H	Salmón del Atlántico y del Danubio, congelado en envase <= 1 kg	0.0	0.0
	0303.22.00.900B	Salmón del Atlántico y del Danubio congelado en envase < 1 kg	264.8	658.7
<b>Chile</b>	0303.80.00.000N	Hígados, huevas y lechas congeladas	0.2	4.3
	0304.10.00.000H	Filetes frescos o refrigerados	219.5	770.9
	0304.20.10.900F	Los demás filetes congelados de merluza	35.0	59.5
	0304.20.90.900J	Los demás filetes congelados	395.4	1,177.2
	0304.90.00.100B	Las demás carnes de pescado en rodajas o trozos	82.4	209.2
	0304.90.00.900V	Las demás carnes de pescado congeladas	30.6	77.7
	0305.41.00.000F	Salmón del Pacífico, Atlántico y Danubio, ahumado	66.2	570.3

	0305.49.90.000P	Los demás pescados ahumados	1.2	7.9
	0305.63.00.100N	Anchoa salada, sin secar ni ahumar, en salmuera, en envase > 1 kg	115.5	104.8
	0307.10.00.100U	Ostra viva, fresca, refrigerada o congelada	39.9	67.6
	0307.29.00.100Q	Vieira congelada en envase <= 1 kg	6.5	43.0
	0307.29.00.910M	Vieira, volandeira y los demás, congelados en envase > 1 kg	11.0	78.1
	0307.31.00.000D	Mejillón vivo, fresco o refrigerado	89.3	134.1
	0307.39.00.910B	Mejillón congelados en envase > 1 kg	4.0	7.6
	0307.39.00.990C	Mejillón, excepto congelado, en envase > 1 kg	1.5	43.6
	0307.49.11.000F	Calamar y pota congelados	46.5	47.0
	0307.59.10.000M	Pulpo congelado	505.5	1,220.0
	0307.91.00.000N	Los demás invertebrados acuáticos, excepto crustáceos, vivos, frescos o refrigerados	0.0	0.0
	0307.99.00.910L	Los demás moluscos congelados	3.5	7.9
	1504.20.00.000U	Grasas y aceites de pescado y sus fracciones, excepto aceites de hígado	21.3	14.5
	1604.11.00.000Y	Preparaciones y conservas de salmón entero o en trozos	15.8	92.6
	1604.13.10.100M	Preparaciones y conservas de sardina al natural entera o en trozos	185.6	204.0
	1604.13.10.200T	Preparaciones y conservas de sardina en aceite entera o en trozos	18.8	51.0
	1604.13.90.100Q	Preparaciones y conservas de sardinela y espadín, al natural	20.4	20.0
	1604.15.00.000W	Preparaciones y conservas de caballa	1,036.1	1,112.4
	1604.19.00.100Z	Preparaciones y conservas de los demás pescados en envase <= 1 kg	4,302.3	3,200.5
	1604.19.00.900T	Preparaciones y conservas de los demás pescados, los demás	183.6	133.4
	1604.20.90.990R	Las demás preparaciones y conservas de pescado, incluso picado, las demás	6.9	22.9
	1604.30.00.000P	Caviar y sus sucedáneos	0.0	1.2
	1605.10.00.100K	Preparaciones y conservas de cangrejo en envase > 1 kg	0.9	8.0
	1605.10.00.900D	Preparaciones y conservas de cangrejos, las demás	1.8	41.2
	1605.20.00.100Z	Preparaciones y conservas de camarón	76.1	747.8
	1605.20.00.110C	Preparaciones y conservas de camarón cocido y pelado	48.4	475.8
	1605.90.00.110B	Preparaciones y conservas de los demás inv. acuáticos, excepto crustáceos, congelados, en envase <= 1 kg	0.3	1.0
	1605.90.00.191E	Preparaciones y conservas de mejillones sin congelar, en envase <= 1 kg	53.4	187.5
	1605.90.00.192G	Preparaciones y conservas de almeja sin congelar, en envase <= 1 kg	15.3	91.5
	1605.90.00.193J	Preparaciones y conservas de berberechos sin congelar, en envase <= 1 kg	9.7	68.0
	1605.90.00.199X	Preparaciones y conservas de los demás invertebrados acuáticos, excepto crustáceos, sin congelar	36.0	180.3
	1605.90.00.910V	Preparaciones y conservas de los demás inver. acuáticos, excepto crustáceos, congelados en envase > 1 kg	845.6	1,752.2
	1605.90.00.990W	Preparaciones y conservas de los demás inv. acuáticos, excepto crustáceos, sin congelar en envase > 1 kg	8.9	21.8
	2301.20.10.190D	Harina de pescado en envase > 1 kg	437.6	218.7
	2301.20.90.190G	Harina de crustáceos, moluscos y demás invertebrados acuáticos en envase > 1 kg	75.0	48.5
<b>Colombia</b>	0301.10.00.000C	Peces ornamentales	0.0	0.3
<b>República de Corea</b>	1604.20.90.100U	Las demás preparaciones y conservas de pescado en base a surimi acon. al vacío en envase <= 1 kg	206.1	541.1
	1604.20.90.990R	Las demás preparaciones y conservas de pescado, incluso picado, las demás	40.0	81.4
<b>Costa Rica</b>	0301.10.00.000C	Peces ornamentales	0.2	4.1
<b>Cuba</b>	0306.11.00.000G	Langosta congelada	12.0	160.8
	0306.14.00.900R	Centolla y centollón en envase > 1 kg	1.2	10.4
	0306.21.00.000W	Langosta sin congelar	1.9	23.6
	0303.74.00.900W	Caballa congelada en envase > 1 kg	253.0	146.7
	0304.20.90.900J	Los demás filetes congelados	1.9	6.1
	0306.11.00.000G	Langosta congelada	0.0	0.0
	0306.13.00.919C	Langostino congelado en envase > 1 kg	22.2	104.2
	0306.13.00.990J	Camarón y los demás decápodos natantia congelados	96.7	508.9
	1604.13.10.200T	Preparaciones y conservas de sardina en aceite entera o en trozos	150.5	294.3
	1604.13.10.300Y	Preparaciones y conservas de sardina en salsa de tomate entera o en trozos	18.6	28.7
	1604.14.10.110C	Preparaciones y conservas de atún, lomos precocidos	60.0	183.7
<b>Ecuador</b>	1604.14.10.211K	Preparaciones y conservas de atún en trozos sin congelar, variedad skippack	887.5	2,060.0
	1604.14.10.219C	Preparaciones y conservas de atún en trozos sin congelar, los demás	906.1	2,117.9
	1604.14.10.221N	Preparaciones y conservas de atún en trozos sin congelar, en aceite, variedad skippack	1,287.2	2,960.2
	1604.14.10.229F	Preparaciones y conservas de atún en trozos sin congelar, los demás	899.2	2,169.0
	1604.14.10.299D	Las demás preparaciones y conservas de atún, las demás	0.0	0.0
	1604.14.20.000D	Preparaciones y conservas de listado	46.0	70.0
	1604.15.00.000W	Preparaciones y conservas de caballa	147.9	193.9
	1604.19.00.100Z	Preparaciones y conservas de los demás pescados en envase <= 1 kg	235.6	299.2
	1604.20.10.110U	Las demás preparaciones y conservas de atún, incluso picado, al natural, variedad skippack	682.0	884.7

	1604.20.10.190V	Las demás preparaciones y conservas de atún, incluso picado, al natural, las demás	68.3	95.7
	1604.20.10.210Z	Las demás preparaciones y conservas de atún, incluso picado, en aceite, variedad skippack	1,205.2	1,666.4
	1604.20.10.290A	Las demás preparaciones y conservas de atún, incluso picado, en aceite, las demás	313.6	455.0
	1604.20.10.990N	Las demás preparaciones y conservas de atún, incluso picado, las demás	3.0	9.1
	1604.20.90.990R	Las demás preparaciones y conservas de pescado, incluso picado, las demás	14.8	48.0
	1605.20.00.100Z	Preparaciones y conservas de camarón	178.2	906.4
	1605.20.00.110C	Preparaciones y conservas de camarón cocido y pelado	51.7	251.9
<b>Total Ecuador</b>			<b>7,529.2</b>	<b>15,460.1</b>
	0301.10.00.000C	Peces ornamentales	0.1	2.4
<b>Egipto</b>	0307.91.00.000N	Los demás invertebrados acuáticos, excepto crustáceos, vivos, frescos o refrigerados	0.0	0.4
<b>Total Egipto</b>			<b>0.1</b>	<b>2.8</b>
<b>Emiratos Árabes Unidos</b>	1605.20.00.110C	Preparaciones y conservas de camarón cocido y pelado	0.0	0.1
<b>Total Emiratos Árabes Unidos</b>			<b>0.0</b>	<b>0.1</b>
	0303.71.00.000L	Sardina, sardinela y espadín congelados	95.2	85.3
	0303.79.90.100A	Los demás pescados congelados en envase <= 1 kg	0.1	1.5
	0303.79.90.900U	Los demás pescados congelados en envase > 1 kg	0.5	5.0
	0304.90.00.300M	Surimi	0.0	0.0
	0305.51.00.000V	Bacalao seco, incluso salado, sin ahumar	6.5	53.1
	0305.59.10.900Z	Las demás secas, incluso saladas, sin ahumar	0.0	0.0
	0306.11.00.000G	Langosta congelada	0.7	12.8
	0306.13.00.919C	Langostino congelado en envase > 1 kg	3.7	35.5
	0306.13.00.990J	Camarón y los demás decápodos natantia, congelados	8.3	46.8
	0306.19.00.000C	Los demás, incluido harina, polvo y pellets apto para la alimentación humana	0.6	6.3
	0307.29.00.910M	Vieira, volandeira y los demás congelados, en envase > 1 kg	2.2	3.4
	0307.49.11.000F	Calamar y pota congelados	212.6	197.5
	0307.49.19.000R	Jibia y globito congelados	7.5	15.5
<b>España</b>	0307.59.10.000M	Pulpo congelados	717.7	1,990.5
	0307.99.00.120W	Calamar Illex en tubos o vainas	103.2	139.9
	0307.99.00.910L	Los demás moluscos congelados	25.0	54.1
	1604.13.10.200T	Preparaciones y conservas de sardinas en aceite entera o en trozos	326.4	924.9
	1604.13.10.300Y	Preparaciones y conservas de sardinas en salsa de tomate entera o en trozos	36.2	124.6
	1604.13.10.900F	Preparaciones y conservas de sardinas, las demás	12.0	34.9
	1604.14.10.219C	Preparaciones y conservas de atún en trozos sin congelar, los demás	58.7	190.8
	1604.14.10.221N	Preparaciones y conservas de atún en trozos sin congelar, en aceite, variedad skippack	19.0	65.4
	1604.14.10.229F	Preparaciones y conservas de atún en trozos sin congelar, los demás	89.0	305.3
	1604.14.10.291L	Preparaciones y conservas de atún, variedad skippack	0.8	3.6
	1604.14.10.299D	Las demás preparaciones y conservas de atún, las demás	8.0	25.1
	1604.14.30.000N	Preparaciones y conservas de bonito	0.3	1.8
	1604.15.00.000W	Preparaciones y conservas de caballa	1.8	6.0
	1604.16.00.100N	Preparaciones y conservas de anchoas en envase <= 1 kg	5.2	75.4
	1604.16.00.900G	Preparaciones y conservas de anchoas en envase > 1 kg	0.0	0.3
	1604.19.00.100Z	Preparaciones y conservas de los demás pescados en envase <= 1 kg	7.8	40.6
	1604.20.10.210Z	Las demás preparaciones y conservas de atún, incluso picado, en aceite, variedad skippack	6.7	24.7
	1604.20.10.290A	Las demás preparaciones y conservas de atún, incluso picado, en aceite, las demás	8.6	23.0
	1604.20.10.910M	Las demás preparaciones y conservas de atún, incluso picado, variedad skippack	21.9	87.4
	1604.20.10.990N	Las demás preparaciones y conservas de atún, incluso picado, las demás	6.8	22.7
	1604.20.90.100U	Las demás preparaciones y conservas de pescado en base a surimi acon. al vacío en envase <= 1 kg	4.3	10.2
	1604.20.90.910Q	Las demás preparaciones y conservas de pescado, incluso picado, en envase <= 1 kg	9.1	31.1
	1604.20.90.990R	Las demás preparaciones y conservas de pescado, incluso picado, las demás	7.2	34.2
	1604.30.00.000P	Caviar y sus sucedáneos	0.2	0.4
	1605.20.00.100Z	Preparaciones y conservas de camarón	5.0	27.6
	1605.20.00.200E	Preparaciones y conservas de langostino	0.2	1.8
	1605.90.00.110B	Preparaciones y conservas de los demás inv. acuáticos, excepto crustáceos, congelados en envase <= 1 kg	5.8	20.3
	1605.90.00.191E	Preparaciones y conservas de mejillón sin congelar en envase <= 1 kg	25.9	136.3
	1605.90.00.192G	Preparaciones y conservas de almeja sin congelar en envase <= 1 kg	0.0	0.0
	1605.90.00.193J	Preparaciones y conservas de berberecho sin congelar en envase <= 1 kg	20.5	72.5
	1605.90.00.199X	Preparaciones y conservas de los demás inv. acuáticos, excepto crustáceos, sin congelar	92.5	420.5
	1605.90.00.910V	Preparaciones y conservas de los demás inv. acuáticos, excepto crustáceos, congelados en envase > 1 kg	49.6	102.2
	1605.90.00.990W	Preparaciones y conservas de los demás inv. acuáticos, excepto crustáceos, sin congelar en envase > 1 kg	23.3	52.3
<b>Total España</b>			<b>2,036.7</b>	<b>5,513.3</b>
	0301.10.00.000C	Peces ornamentales	0.3	4.2
	0304.90.00.300M	Surimi	45.0	68.3
	0306.13.00.919C	Langostino congelado en envase > 1 kg	10.1	73.4
<b>Estados Unidos</b>	0306.21.00.000W	Langosta sin congelar	0.0	0.0
	0306.23.00.900U	Camarón, langostino y demás decápodos natantia, sin congelar	0.0	0.1



	0306.24.00.000G	Cangrejo, excepto Macruros, sin congelar	0.0	0.2
	0307.49.11.000F	Calamar y pota congelados	16.3	10.1
	0307.91.00.000N	Los demás invertebrados acuáticos, excepto crustáceos, vivos, frescos o refrigerados	0.0	0.5
	0307.99.00.990M	Los demás moluscos sin congelar	0.0	0.1
	0511.91.10.000W	Huevas de pescado fecundadas para la reproducción	0.1	13.3
	1504.10.90.000T	Los demás aceites de hígado de pescado y sus fracciones	0.0	0.2
	1504.30.00.000H	Grasas y aceites de mamíferos marinos y sus fracciones	0.0	0.2
	1604.11.00.000Y	Preparaciones y conservas de salmón enteros o en trozos	12.2	58.8
	1604.20.90.100U	Las demás preparaciones y conservas de pescado en base a surimi acon. al vacío en envase <= 1 kg	31.1	85.4
	1604.20.90.990R	Las demás preparaciones y conservas de pescado, incluso picado, las demás	181.1	360.6
	1605.20.00.110C	Preparaciones y conservas de camarón cocido y pelado	0.0	0.0
<b>Total Estados Unidos</b>			<b>296.3</b>	<b>675.2</b>
	1604.14.10.211K	Preparaciones y conservas de atún en trozos sin congelar, variedad skippack	69.4	106.3
<b>Filipinas</b>	1604.14.10.221N	Preparaciones y conservas de atún en trozos, sin congelar, en aceite, variedad skippack	69.4	106.3
	1604.20.10.190V	Las demás preparaciones y conservas de atún, incluso picado, al natural, las demás	0.0	0.1
<b>Total Filipinas</b>			<b>138.7</b>	<b>212.6</b>
	0305.41.00.000F	Salmón del Pacífico, Atlántico y Danubio, ahumado	5.0	91.2
	0307.60.00.100P	Caracol de tierra	0.0	1.3
<b>Francia</b>	1603.00.00.900C	Extractos y jugos de carne de pescado, crustáceos, moluscos y demás invertebrados acuáticos	0.1	4.3
	1604.11.00.000Y	Preparaciones y conservas de salmón enteros o en trozos	0.3	1.3
	1604.12.00.000K	Preparaciones y conservas de arenque entero o en trozos	4.6	18.2
	1604.20.90.100U	Las demás preparaciones y conservas de pescado en base a surimi acon. al vacío en envase <= 1 kg	0.8	4.0
<b>Total Francia</b>			<b>10.9</b>	<b>120.3</b>
	1604.14.10.211K	Preparaciones y conservas de atún en trozos, sin congelar, variedad skippack	568.8	974.9
	1604.14.10.221N	Preparaciones y conservas de atún en trozos, sin congelar, en aceite, variedad skippack	707.2	1,188.6
<b>Hong Kong Terr. Brit.</b>	1604.20.10.110U	Las demás preparaciones y conservas de atún, incluso picado, al natural, variedad skippack	194.3	224.2
	1604.20.10.210Z	Las demás preparaciones y conservas de atún, incluso picado, en aceite, variedad skippack	558.8	644.5
<b>Total Hong Kong Terr. Brit.</b>		<b>2,029.1</b>	<b>3,032.2</b>	
<b>India</b>	1604.20.90.100U	Las demás preparaciones y conservas de pescado en base a surimi acon. al vacío en envase <= 1 kg	0.0	0.0
<b>Total India</b>			<b>0.0</b>	<b>0.0</b>
<b>Indonesia</b>	0301.10.00.000C	Peces ornamentales	0.9	11.4
	0306.23.00.900U	Camarón, langostino y demás decápodos natantia, sin congelar	0.0	0.2
	0307.91.00.000N	Los demás invertebrados acuáticos, excepto crustáceos, vivos, frescos o refrigerados	0.2	0.4
	0307.99.00.990M	Los demás moluscos sin congelar	0.1	0.1
<b>Total Indonesia</b>			<b>1.2</b>	<b>12.1</b>
<b>Italia</b>	0304.20.10.200T	Filetes congelados de merluza, excepto desgrasados, en envase <= 1 kg	26.0	49.8
	0305.63.00.100N	Anchoa salada, sin secar ni ahumar, en salmueran en envase > 1 kg	18.2	19.7
<b>Total Italia</b>			<b>44.3</b>	<b>69.5</b>
	0305.10.00.000B	Harina, polvo y pellets de pescado, aptos para consumo humano	0.2	1.8
	0305.51.00.000V	Bacalao seco, incluso salado, sin ahumar	12.5	75.8
<b>Noruega</b>	0305.59.10.100F	Maruca seca, incluso salada, sin ahumar	12.5	59.3
	0305.59.10.900Z	Las demás secas, incluso saladas, sin ahumar	12.5	37.2
	0305.59.90.900C	Los demás pescados secos, incluso salados, sin ahumar	0.8	22.7
	0306.29.00.000R	Los demás, incluido harina, polvo y pellets, aptos para alimentación humana, sin congelar	1.6	34.8
<b>Total Noruega</b>			<b>40.1</b>	<b>231.5</b>
<b>Nueva Zelanda</b>	0307.39.00.100E	Mejillón congelado en envase <= 1 kg	4.2	11.2
	1605.90.00.191E	Preparaciones y conservas de mejillón sin congelar en envase <= 1 kg	18.1	59.2
<b>Total Nueva Zelanda</b>			<b>22.3</b>	<b>70.4</b>
	0307.99.00.910L	Los demás moluscos congelados	42.5	61.4
<b>Países Bajos</b>	1504.10.90.000T	Los demás aceites de hígado de pescado y sus fracciones	1.7	12.0
	1605.90.00.910V	Preparaciones y conservas de los demás inv. acuáticos, excepto crustáceos, congelados en envase > 1 kg	41.6	55.7
<b>Total Países Bajos</b>			<b>85.8</b>	<b>129.1</b>
	0301.10.00.000C	Peces ornamentales	0.2	2.0
	0305.49.90.000P	Los demás pescados ahumados	2.6	22.0
	1604.13.10.200T	Preparaciones y conservas de sardina en aceite entera o en trozos	114.6	181.4
<b>Perú</b>	1604.15.00.000W	Preparaciones y conservas de caballa	1,113.3	1,230.8
	1604.19.00.100Z	Preparaciones y conservas de los demás pescados en envase <= 1 kg	104.4	72.1
	2301.20.10.190D	Harina de pescado en envase > 1 kg	41.1	21.6
<b>Total Perú</b>			<b>1,376.0</b>	<b>1,529.8</b>
<b>Reino Unido</b>	0305.41.00.000F	Salmón del Pacífico, Atlántico y Danubio, ahumado	0.3	4.9
<b>Total Reino Unido</b>			<b>0.3</b>	<b>4.9</b>
	0301.10.00.000C	Peces ornamentales	0.8	17.5
	0307.99.00.990M	Los demás moluscos sin congelar	0.1	0.3
	1604.13.10.200T	Preparaciones y conservas de sardina en aceite entera o en trozos	17.5	26.6
	1604.14.10.211K	Preparaciones y conservas de atún en trozos, sin congelar, variedad skippack	139.6	241.8
<b>Singapur</b>	1604.14.10.221N	Preparaciones y conservas de atún en trozos, sin congelar, en aceite, variedad skippack	249.7	429.0
	1604.20.10.110U	Las demás preparaciones y conservas de atún, incluso picado, al natural, variedad skippack	725.9	817.7
	1604.20.10.210Z	Las demás preparaciones y conservas de atún, incluso picado, en aceite, variedad skippack	1,210.1	1,465.8



	1605.20.00.110C	Preparaciones y conservas de camarón cocido y pelado	5.8	23.8
<b>Total Singapur</b>			<b>2,349.5</b>	<b>3,022.5</b>
<b>Sudáfrica</b>	1605.90.00.910V	Preparaciones y conservas de los demás inv. acuáticos, excepto crustáceos congelados en envase > 1 kg	0.0	0.0
<b>Total Sudáfrica</b>			<b>0.0</b>	<b>0.0</b>
<b>Suiza</b>	1504.10.90.000T	Los demás aceites de hígado de pescado y sus fracciones	3.6	33.9
<b>Total Suiza</b>			<b>3.6</b>	<b>33.9</b>
	0301.10.00.000C	Peces ornamentales	0.1	2.1
	1604.13.10.200T	Preparaciones y conservas de sardinas en aceite entera o en trozos	199.4	293.3
	1604.13.10.300Y	Preparaciones y conservas de sardina en salsa de tomate entera o en trozos	0.0	0.0
	1604.13.90.300B	Preparaciones y conservas de sardinela y espadín en salsa de tomate	0.0	0.0
	1604.13.90.900J	Preparaciones y conservas de sardinelas y espadín, las demás	0.0	0.0
	1604.14.10.211K	Preparaciones y conservas de atún en trozos sin congelar, variedad skippack	428.0	681.9
	1604.14.10.219C	Preparaciones y conservas de atún en trozos sin congelar, los demás	89.5	119.7
	1604.14.10.221N	Preparaciones y conservas de atún en trozos sin congelar, en aceite, variedad skippack	712.8	1,143.8
	1604.14.10.229F	Preparaciones y conservas de atún en trozos sin congelar, los demás	174.6	258.2
	1604.14.10.299D	Las demás preparaciones y conservas de atún, las demás	0.0	0.0
	1604.14.10.990X	Las demás preparaciones y conservas de atún sin congelar, las demás	0.0	0.0
	1604.15.00.000W	Preparaciones y conservas de caballa	0.0	0.0
<b>Tailandia</b>	1604.20.10.110U	Las demás preparaciones y conservas de atún, incluso picado, al natural, variedad skippack	1,371.9	1,591.9
	1604.20.10.190V	Las demás preparaciones y conservas de atún, incluso picado, al natural, las demás	141.9	169.3
	1604.20.10.210Z	Las demás preparaciones y conservas de atún, incluso picado, en aceite, variedad skippack	1,910.2	2,339.1
	1604.20.10.290A	Las demás preparaciones y conservas de atún, incluso picado, en aceite, las demás	201.3	242.2
	1604.20.30.000E	Las demás preparaciones y conservas de sardina, sardinela o espadín, incluso picado	17.5	25.4
	1604.20.90.100U	Las demás preparaciones y conservas de pescado en base a surimi acon. al vacío en envase <= 1 kg	9.3	17.5
	1605.10.00.900D	Preparaciones y conservas de cangrejo, las demás	0.0	0.0
	1605.20.00.900T	Preparaciones y conservas de los demás decápodos nanantia	0.0	0.0
	1605.40.00.100C	Preparaciones y conservas de los demás crustáceos en envase <= 1 kg	0.0	0.0
	1605.90.00.990W	Preparaciones y conservas de los demás inv. acuáticos, excepto crustáceos, sin congelar en envase > 1 kg	0.0	0.0
<b>Total Tailandia</b>			<b>5,256.5</b>	<b>6,884.5</b>
	0302.39.00.000G	Los demás túnidos frescos o refrigerados	9.9	21.3
	0302.69.90.000M	Los demás pescados frescos o refrigerados	0.9	7.1
	0302.70.00.000F	Hígados, huevas y lechas frescas o refrigeradas	0.0	2.8
	0303.42.00.000F	Atún de aleta amarilla congelados	27.4	34.3
	0303.43.00.000T	Listado o bonito de vientre rayado congelados	23.7	13.6
	0303.49.00.000P	Los demás túnidos congelados	16.7	51.4
	0303.71.00.000L	Sardina, sardinela y espadín, congelados	3.3	3.1
	0303.78.00.190E	Merluza Hubbsi congelada, las demás	24.4	24.4
<b>Uruguay</b>	0303.79.90.900U	Los demás pescados congelados en envase > 1 kg	105.9	287.2
	0304.20.10.100M	Filet congelado de merluza desgrasado en envase <= 1 kg	24.0	76.6
	0304.20.10.900F	Los demás filetes congelados de merluza	43.8	139.5
	0304.90.00.900V	Las demás carnes de pescado congeladas	0.0	0.0
	0307.29.00.990N	Vieira congelada en envase > 1 kg	0.9	2.6
	0307.59.10.000M	Pulpo congelado	4.4	18.2
	1604.13.10.200T	Preparaciones y conservas de sardina en aceite entera o en trozos	2.9	7.9
	1604.14.10.221N	Preparaciones y conservas de atún en trozos, sin congelar en aceite, variedad skippack	1.0	3.7
	1604.19.00.100Z	Preparaciones y conservas de los demás pescados en envase <= 1 kg	149.8	462.4
	1604.20.10.910M	Las demás preparaciones y conservas de atún, incluso picado, variedad skippack	1.9	4.9
	1604.20.90.100U	Las demás preparaciones y conservas de pescado en base a surimi acon. al vacío en envase <= 1 kg	41.7	89.2
	1604.20.90.990R	Las demás preparaciones y conservas de pescado, incluso picado, las demás	37.9	73.1
	1604.30.00.000P	Caviar y sus sucedáneos	0.0	3.3
	1605.90.00.110B	Preparaciones y conservas de los demás inv. acuáticos, excepto crustáceos, congelados en envase <= 1 kg	11.6	38.4
	1605.90.00.191E	Preparaciones y conservas de mejillón sin congelar en envase <= 1 kg	1.2	5.3
	1605.90.00.193J	Preparaciones y conservas de berberecho sin congelar en envase <= 1 kg	2.4	7.6
	1605.90.00.199X	Preparaciones y conservas de los demás inv. acuáticos, excepto crustáceos, sin congelar	3.5	15.1
	1605.90.00.910V	Preparaciones y conservas de los demás inv. acuáticos, excepto crustáceos, congelados en envase > 1 kg	2.0	3.1
<b>Total Uruguay</b>			<b>541.0</b>	<b>1,396.0</b>
<b>Venezuela</b>	0303.71.00.000L	Sardina, sardinela y espadín congelados	496.0	234.9
	1604.13.10.200T	Preparaciones y conservas de sardina en aceite entera o en trozos	0.0	0.0
<b>Total Venezuela</b>			<b>496.0</b>	<b>234.9</b>
<b>Total</b>			<b>38,427.4</b>	<b>68,761.3</b>

Elaborado por la SSPyA en base a datos del INDEC.

Exportaciones de merluza Hubbsi 2001

Especie/producto	t	M.U\$S	Part. t	Part. FOB	P. Promedio
Merluza Hubbsi congelada	16,724	19,320	80.79%	81.16%	1.16
Merluza Hubbsi fresca	3,975	4,483	19.21%	18.84%	1.13
<b>Total</b>	<b>20,700</b>	<b>23,804</b>	<b>100%</b>	<b>100%</b>	<b>1.15</b>

Filetes de M. Hubbsi y demás carnes de pescado no se encuentran aperturadas para este período.

Elaborado por la SSPyA en base a datos del INDEC.

Los datos corresponden a exportaciones, no se encuentran relacionados con producción ni capturas.

Exportaciones de merluza Hubbsi

Toneladas

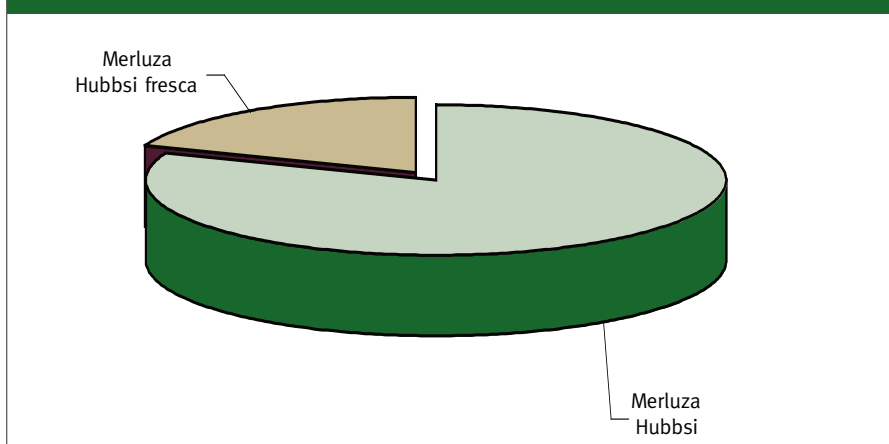

Exportaciones de merluza Hubbsi

M.U\$S

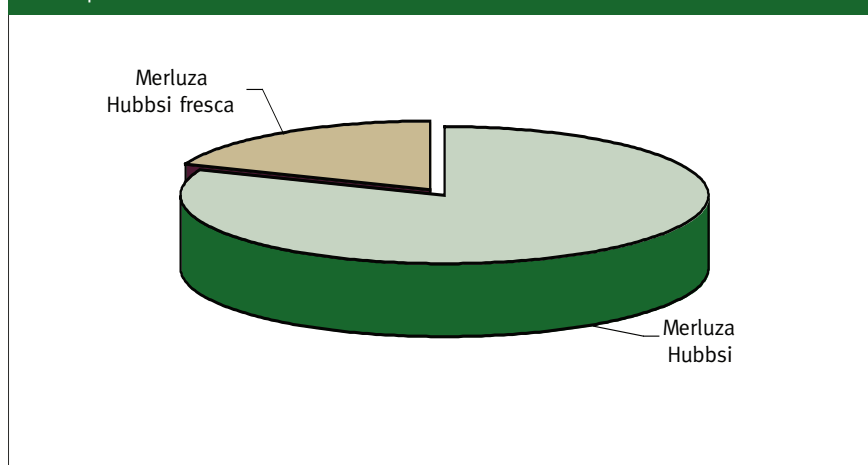

Exportaciones de merluza Hubbsi 2001  
Aduana de salida

Aduana de salida	t	M.U\$S FOB
Puerto Madryn	11,659	13,717
Gualeguaychú	3,535	3,712
Op. Capital	2,223	2,624
Mar del Plata	1,410	1,724
Puerto Deseado	1,049	999
Ezeiza	440	772
Iguazú	228	147
Paso de los Libres	123	73
Bahía Blanca	30	34
Ushuaia	1	1
Clorinda	1	1
<b>Total</b>	<b>20,700</b>	<b>23,804</b>

Elaborado por la SSPyA en base a datos del INDEC.

Los datos corresponden a exportaciones, no se encuentran relacionados con producción ni capturas.

Exportaciones de merluza Hubbsi - Aduana de salida

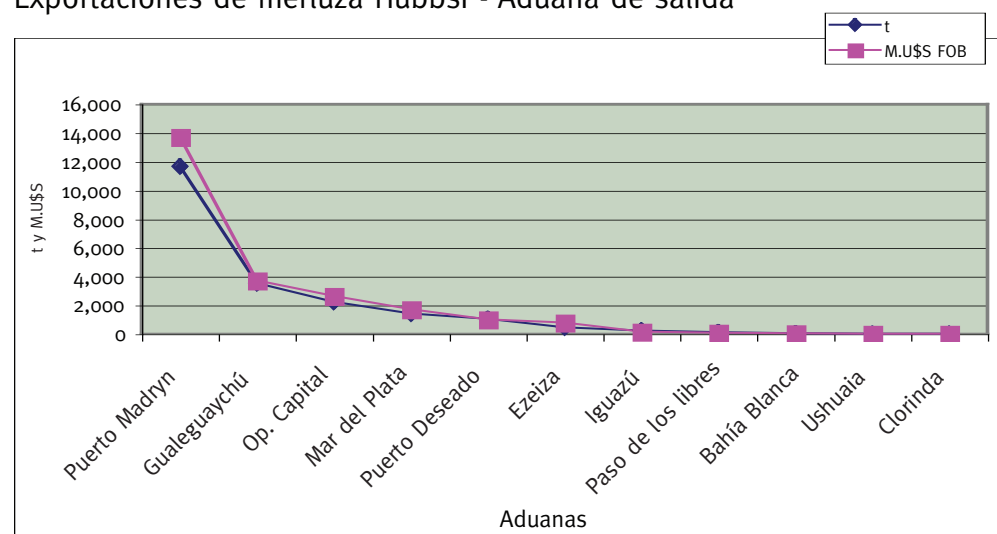

Exportaciones de merluza Hubbsi fresca 2001

Especie/producto	Destino	t	M.U\$\$ FOB	P. Promedio
	Uruguay	3,535	3,712	1.05
	España	330	567	1.72
	Italia	89	171	1.93
	Francia	17	26	1.57
<b>Merluza Hubbsi fresca</b>	Grecia	5	7	1.44
	Noruega	0	0	1.00
	Suiza	0	0	5.05
	Israel	0	0	1.00
<b>Total</b>		<b>3,975</b>	<b>4,483</b>	<b>1.13</b>

Elaborado por la SSPyA en base a datos del INDEC.

Los datos corresponden a exportaciones, no se encuentran relacionados con producción ni capturas.

Destinos de merluza Hubbsi fresca

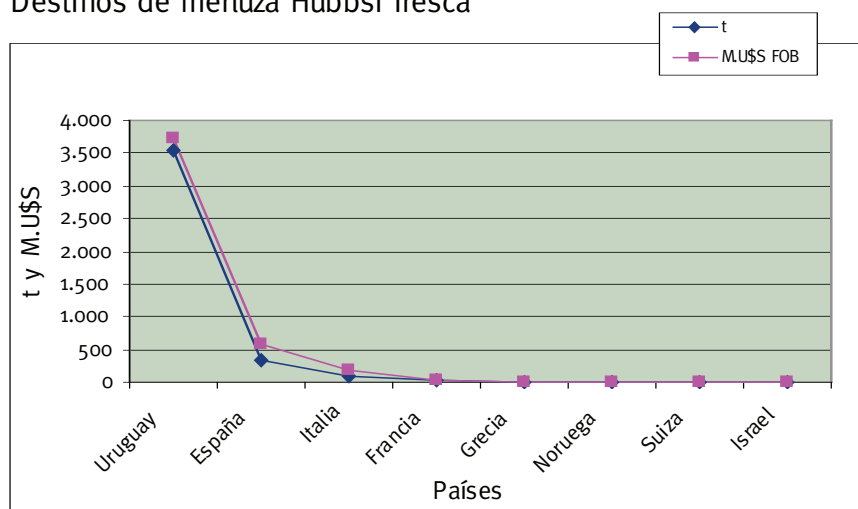

## Exportaciones de merluza Hubbsi congelada 2001

Especie/producto	Destino	t	M.U\$S FOB	P. Promedio	Part. FOB
	España	8,662	10,196	1.18	52.77%
	Países Bajos	1,430	1,656	1.16	8.57%
	Italia	1,436	1,475	1.03	7.63%
	Estados Unidos	713	1,042	1.46	5.39%
	Israel	906	1,008	1.11	5.22%
	Grecia	645	780	1.21	4.04%
	Jordania	573	691	1.21	3.57%
	Líbano	515	526	1.02	2.73%
	Alemania	335	370	1.11	1.92%
	Lituania	218	230	1.05	1.19%
	Brasil	363	227	0.63	1.17%
	Portugal	169	216	1.27	1.12%
<b>Merluza Hubbsi, congelada</b>	Hungría	162	215	1.32	1.11%
	Japón	98	138	1.40	0.71%
	Reino Unido	82	124	1.51	0.64%
	Francia	104	113	1.09	0.59%
	Estonia	67	89	1.33	0.46%
	Argelia	95	65	0.68	0.33%
	China	49	62	1.25	0.32%
	Marruecos	46	31	0.68	0.16%
	Puerto Rico	25	31	1.25	0.16%
	Polonia	14	17	1.16	0.09%
	Túnez	15	16	1.06	0.08%
	Ucrania	2	2	0.90	0.01%
	Terr. Españoles (AF)	1	1	1.44	0.01%
	Paraguay	1	1	1.00	0.00%
	Sudáfrica	0	0	3.33	0.00%
<b>Total</b>		<b>16,724</b>	<b>19,320</b>	<b>1.16</b>	<b>100%</b>

Elaborado por la SSPyA en base a datos del INDEC.

Los datos corresponden a exportaciones, no se encuentran relacionados con producción ni capturas.

## Exportaciones de langostino 2001

Especie/producto	t	M.U\$S	Part. t	Part. FOB	P. Promedio
Langostino envase > 1 kg	60,168	365,233	97.57%	97.24%	6.07
Langostino envase <= 1 kg	1,502	10,357	2.43%	2.76%	6.90
<b>Total</b>	<b>61,670</b>	<b>375,590</b>	<b>100%</b>	<b>100%</b>	<b>6.09</b>

Elaborado por la SSPyA en base a datos del INDEC.

Los datos corresponden a exportaciones, no se encuentran relacionados con producción ni capturas.

### Exportaciones de langostino

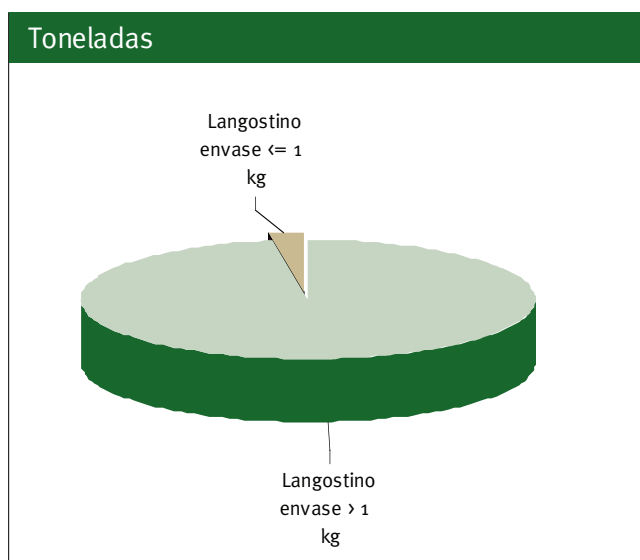

### Exportaciones de langostino

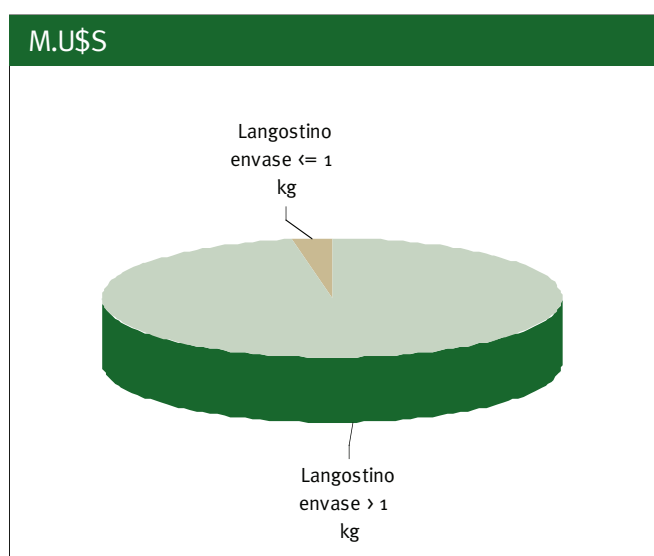

Exportaciones de langostino 2001  
Aduana de salida

Aduana de salida	t	M.U\$ FOB
Puerto Madryn	33,117	202,607
Puerto Deseado	26,824	161,886
Op. Capital	1,663	10,581
Ezeiza	31	305
Gualeguaychú	34	203
Clorinda	1	9
<b>Total</b>	<b>61,670</b>	<b>375,590</b>

Elaborado por la SSPyA en base a datos del INDEC.

Los datos corresponden a exportaciones, no se encuentran relacionados con producción ni capturas.

Exportaciones de langostino - Aduana de salida

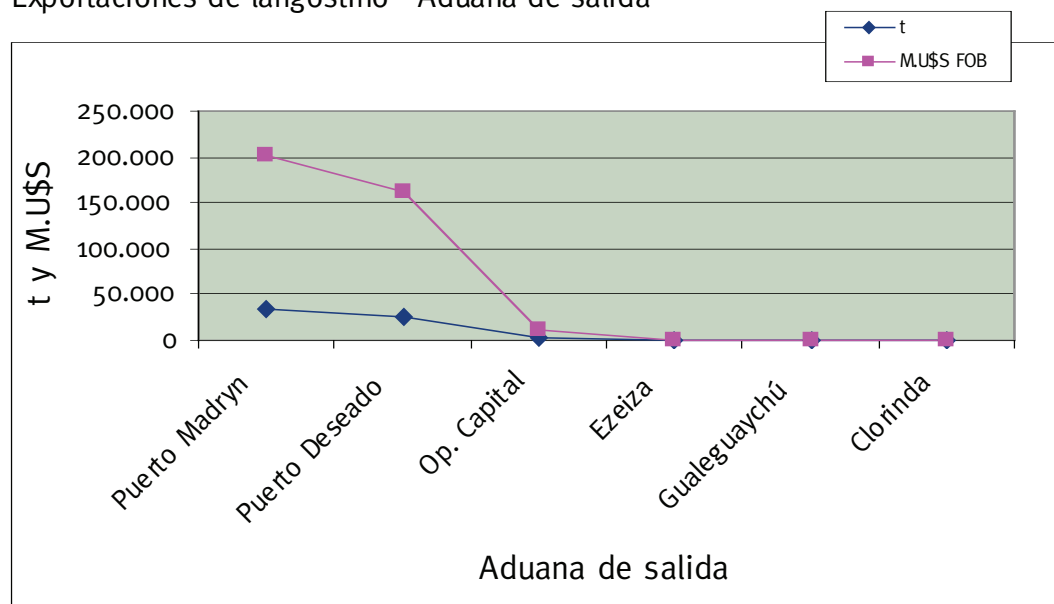

## Exportaciones de langostino entero 2001

Especie/producto	Destino	t	M.U\$S FOB	P. Promedio	Part. FOB
	España	37,621	216,640	5.76	59.32%
	Italia	13,029	81,690	6.27	22.37%
	Japón	5,061	31,343	6.19	8.58%
	Estados Unidos	2,036	21,969	10.79	6.02%
	Tailandia	1,013	5,525	5.45	1.51%
	Francia	423	2,557	6.05	0.70%
	Grecia	449	2,549	5.67	0.70%
	China	213	1,046	4.90	0.29%
	Países Bajos	73	368	5.03	0.10%
	Líbano	56	307	5.46	0.08%
	Uruguay	49	258	5.27	0.07%
	Portugal	22	175	7.99	0.05%
	Bélgica	22	173	7.98	0.05%
<b>Langostino entero</b>	Reino Unido	22	140	6.50	0.04%
	Taiwan	23	136	5.90	0.04%
	Malta	16	132	8.05	0.04%
	San Vicente y Granadinas	11	65	6.00	0.02%
	Túnez	6	50	8.40	0.01%
	Sudáfrica	11	40	3.50	0.01%
	Jordania	4	33	8.25	0.01%
	Alemania	5	24	5.20	0.01%
	Paraguay	1	9	8.05	0.00%
	Chile	0	2	5.15	0.00%
	Bulgaria	0	1	6.50	0.00%
	República de Corea	0	0	7.50	0.00%
	Turquía	0	0	10.00	0.00%
	Puerto Rico	0	0	6.00	0.00%
	República Dominicana	0	0	6.00	0.00%
	Emiratos Árabes Unidos	0	0	5.00	0.00%
	Méjico	0	0	10.00	0.00%
<b>Total</b>		<b>60,168</b>	<b>365,233</b>	<b>6.07</b>	<b>100%</b>

Elaborado por la SSPyA en base a datos del INDEC.

Los datos corresponden a exportaciones, no se encuentran relacionados con producción ni capturas.

## Exportaciones de langostino, excepto enteros 2001

Especie/producto	Destino	t	M.U\$S FOB	P. Promedio	Part. FOB
	Chile	891	5,727	6.43	55.29%
	España	381	2,879	7.55	27.79%
	EE.UU.	104	798	7.68	7.70%
	Francia	47	324	6.83	3.13%
	Grecia	20	170	8.47	1.64%
	Líbano	12	116	9.30	1.12%
	Italia	9	107	11.50	1.03%
<b>Langostinos, excepto enteros</b>	Japón	16	102	6.59	0.99%
	Malta	8	66	7.91	0.64%
	Portugal	7	45	6.13	0.44%
	República Dominicana	2	10	4.75	0.09%
	Suiza	1	9	6.42	0.09%
	Tailandia	1	4	4.00	0.04%
	Uruguay	0	0	6.14	0.00%
<b>Total</b>		<b>1,502</b>	<b>10,357</b>	<b>6.90</b>	<b>100%</b>

Elaborado por la SSPyA en base a datos del INDEC.

Los datos corresponden a exportaciones, no se encuentran relacionados con producción ni capturas



Exportaciones de calamar Illex 2001

Especie/producto	t	M.U\$S	Part. t	Part. FOB	P. Promedio
Calamar Illex en tubos o vainas	61,645	79,346	50.13%	64.32%	1.29
Calamar Illex, los demás	57,349	41,291	46.64%	33.47%	0.72
Calamar Illex en tentáculos o aletas	3,722	2,232	3.03%	1.81%	0.60
Calamar Illex en anillas > 1 kg	142	277	0.12%	0.22%	1.96
Calamar Illex en anillas < = 1 kg	89	187	0.07%	0.15%	2.11
Calamar Illex en tubos limpios sin piel	16	29	0.01%	0.02%	1.85
Calamar Illex en tentáculos, sin picos y sin ojos	4	3	0.00%	0.00%	0.70
<b>Total</b>	<b>122,967</b>	<b>123,365</b>	<b>100%</b>	<b>100%</b>	<b>1.00</b>

Elaborado por la SSPyA en base a datos del INDEC.

Los datos corresponden a exportaciones, no se encuentran relacionados con producción ni capturas.

Calamar Illex 2001

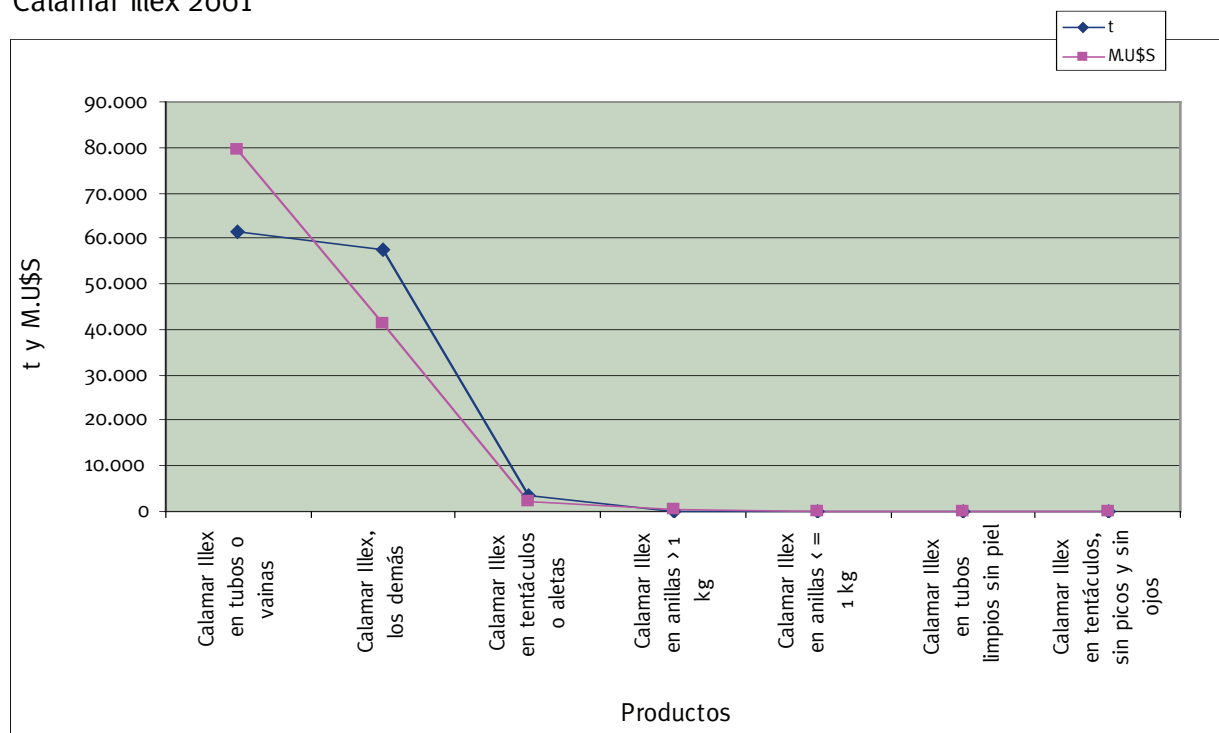

Exportaciones de calamar Illex 2001  
Aduana de salida

Aduana de salida	t	M.U\$S FOB
Puerto Madryn	41,552	49,722
Buenos Aires	41,684	29,100
Puerto Deseado	20,233	24,171
Mar del Plata	12,853	14,417
Op. Capital	2,970	2,926
Necochea	2,097	1,049
Galeguaychú	445	618
Paso de los Libres	275	377
Bahía Blanca	320	365
Iguazú	282	317
SAO	183	229
Clorinda	30	47
Mendoza	22	13
Bariloche	16	12
Ushuaia	2	3
Bernardo de Irigoyen	1	1
Ezeiza	0	0
<b>Total</b>	<b>122,967</b>	<b>123,365</b>

Elaborado por la SSPyA en base a datos del INDEC.

Los datos corresponden a exportaciones, no se encuentran relacionados con producción ni capturas.

Exportaciones de Calamar Illex - Aduana de salida

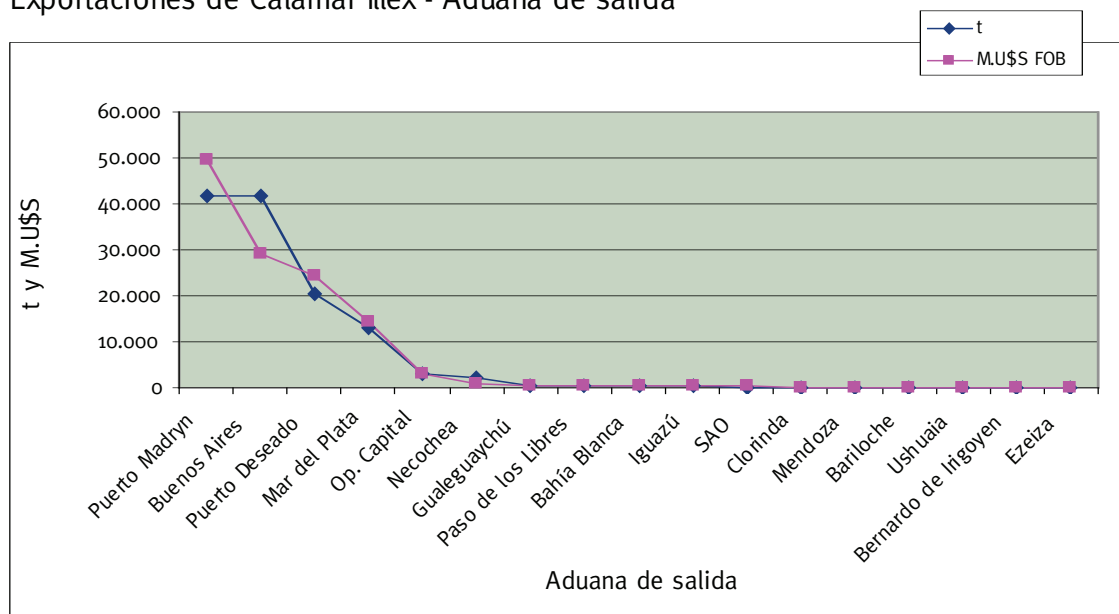

Exportaciones de calamar Illex 2001

Especie/producto	Destino	t	M.ÚS\$ FOB	P. Promedio	Part. FOB
Calamar Illex en tubos limpios sin piel	Brasil	12	25	2.10	87.82%
	Uruguay	3	3	1.00	12.18%
<b>Total 0307.99.00.110T</b>		<b>16</b>	<b>29</b>	<b>1.85</b>	<b>100%</b>
Calamar Illex, en tubos o vainas	España	59,051	75,445	1.28	95.08%
	Italia	677	1,030	1.52	1.30%
	Países Bajos	557	669	1.20	0.84%
	Uruguay	351	535	1.53	0.67%
	Grecia	354	466	1.32	0.59%
	Brasil	131	317	2.42	0.40%
	China	249	312	1.25	0.39%
	República Dominicana	79	230	2.92	0.29%
	Venezuela	87	193	2.21	0.24%
	Polonia	86	94	1.10	0.12%
Cuba	14	30	2.15	0.04%	
Paraguay	7	22	3.05	0.03%	
Malta	1	2	2.00	0.00%	
Líbano	1	1	2.10	0.00%	
EE.UU.	0	0	1.76	0.00%	
<b>Total 0307.99.00.120W</b>		<b>61,645</b>	<b>79,346</b>	<b>1.29</b>	<b>100%</b>
Calamar Illex en anillas <= 1 kg	España	60	108	1.80	57.60%
	Italia	22	64	2.90	34.39%
	Brasil	7	15	2.20	8.01%
<b>Total 0307.99.00.130Z</b>		<b>89</b>	<b>187</b>	<b>2.11</b>	<b>100%</b>
Calamar Illex en anillas > 1 kg	Brasil	28	80	2.88	28.71%
	España	51	78	1.53	28.23%
	Venezuela	16	56	3.51	20.25%
	Uruguay	44	56	1.27	20.07%
Calamar Illex en anillas > 1 kg	Estados Unidos	3	6	2.19	2.14%
	Terr. Españoles (AF)	1	2	3.26	0.59%
	Grecia	0	0	0.42	0.00%
<b>Total 0307.99.00.140C</b>		<b>142</b>	<b>277</b>	<b>1.96</b>	<b>100%</b>
Calamar Illex en tentáculos sin picos y sin ojos	Países Bajos	4	3	0.70	100%
<b>Total 0307.99.00.150F</b>		<b>4</b>	<b>3</b>	<b>0.70</b>	<b>100%</b>
Calamar Illex en tentáculos o aletas	España	2,407	1,346	0.56	60.31%
	Italia	1,053	717	0.68	32.11%
	Noruega	120	83	0.69	3.72%
	Países Bajos	78	50	0.65	2.24%
	Japón	58	28	0.49	1.27%
	Paraguay	7	7	1.08	0.32%
	Uruguay	1	1	0.80	0.02%
<b>Total 0307.99.00.160J</b>		<b>3,722</b>	<b>2,232</b>	<b>0.60</b>	<b>100%</b>
Calamar Illex, los demás, incluye enteros	Indeterminado	41,684	29,100	0.70	70.48%
	España	8,055	7,170	0.89	17.36%
	Italia	2,069	1,582	0.76	3.83%
	Estados Unidos	1,351	1,038	0.77	2.51%
	China	1,733	867	0.50	2.10%
	Brasil	411	330	0.80	0.80%
	Venezuela	511	283	0.55	0.69%
	Polonia	347	173	0.50	0.42%
	Japón	214	150	0.70	0.36%
	Países Bajos	223	129	0.58	0.31%
	Grecia	202	105	0.52	0.25%
	Uruguay	96	51	0.53	0.12%
	Portugal	72	43	0.60	0.10%
	Paraguay	39	41	1.04	0.10%
	Cuba	52	39	0.75	0.09%
	Ucrania	56	36	0.65	0.09%
	Colombia	48	31	0.64	0.07%
Costa Rica	49	29	0.60	0.07%	
Chile	38	25	0.65	0.06%	
Canadá	41	25	0.61	0.06%	
Panamá	27	15	0.55	0.04%	
San Vicente y Granadinas	12	15	1.25	0.04%	
Israel	16	13	0.80	0.03%	
Malta	1	1	0.58	0.00%	
<b>Total 0307.99.00.190U</b>		<b>57,349</b>	<b>41,291</b>	<b>0.72</b>	<b>100%</b>
<b>Total</b>		<b>122,967</b>	<b>123,365</b>	<b>1.00</b>	<b>100%</b>

Elaborado por la SSPyA en base a datos del INDEC.

Los datos corresponden a exportaciones, no se encuentran relacionados con producción ni capturas.

Exportaciones de merluza de cola 2001

Especie/producto	t	M.U\$S	Part. t	Part. FOB	P. Promedio
Filetes de merluza de cola	11,150	17,441	46.20%	64.00%	1.56
Merluza de cola congelada	12,983	9,810	53.80%	36.00%	0.76
<b>Total</b>	<b>24,133</b>	<b>27,251</b>	<b>100%</b>	<b>100%</b>	<b>1.13</b>

Elaborado por la SSPyA en base a datos del INDEC.

Los datos corresponden a exportaciones, no se encuentran relacionados con producción ni capturas.

Exportaciones de merluza de cola

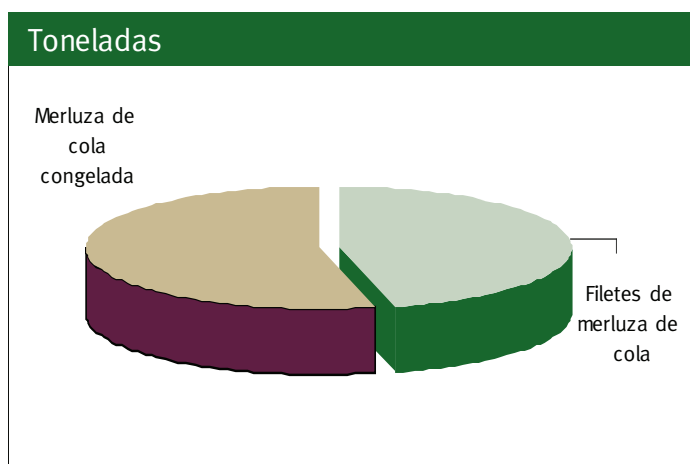

Exportaciones de merluza de cola

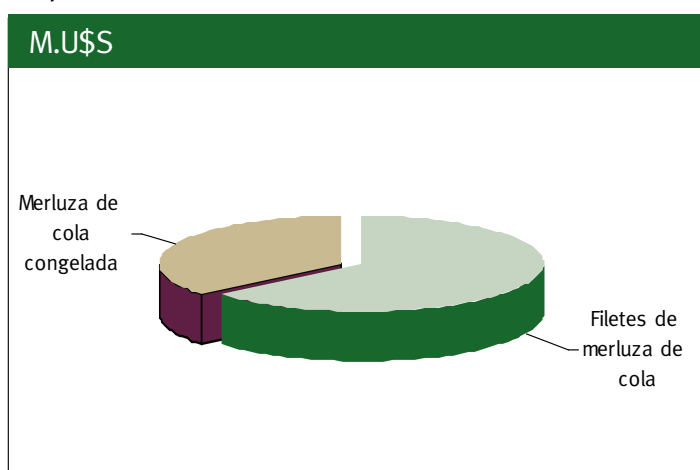

Exportaciones de merluza de cola 2001  
Aduana de salida

Aduana de salida	t	M.U\$S FOB
Op. Capital	8,518	10,066
Mar del Plata	7,539	7,633
Puerto Deseado	4,167	4,669
Puerto Madryn	1,997	1,930
Paso de los Libres	696	1,120
Ushuaia	680	973
Iguazú	375	608
Bernardo de Irigoyen	161	252
Ezeiza	0	0
<b>Total</b>	<b>24,134</b>	<b>27,251</b>

Elaborado por la SSPyA en base a datos del INDEC.

Los datos corresponden a exportaciones, no se encuentran relacionados con producción ni capturas.

Exportaciones de merluza de cola  
Aduana de salida

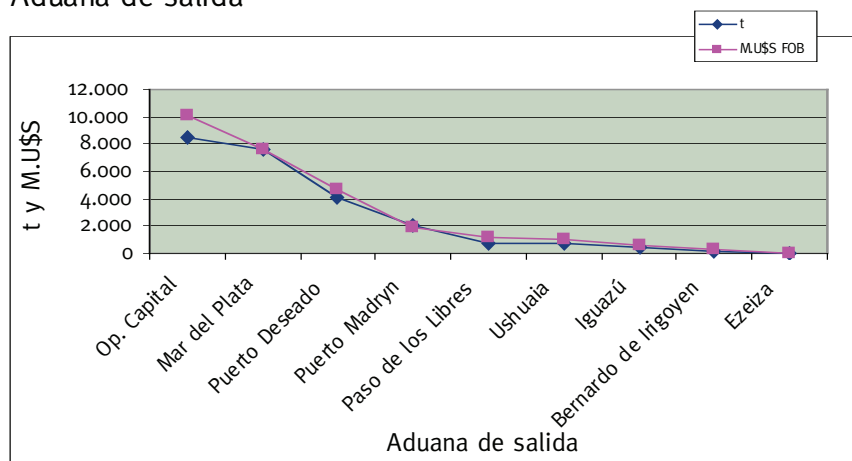

## Exportaciones de merluza de cola congelada 2001

Especie/producto	Destino	t	M.U\$S FOB	P. Promedio	Part. FOB
	Países Bajos	6,158	4,804	0.78	48.97%
	España	2,219	1,489	0.67	15.18%
	Alemania	1,171	868	0.74	8.85%
	Grecia	746	589	0.79	6.01%
	Bulgaria	760	500	0.66	5.09%
	Macedonia	485	386	0.80	3.93%
	República Dominicana	219	253	1.16	2.58%
	Italia	345	246	0.71	2.51%
	Hungría	110	85	0.77	0.87%
	Israel	104	83	0.80	0.85%
	Japón	104	82	0.79	0.84%
	Polonia	91	76	0.83	0.77%
<b>Merluza de cola congelada</b>	China	76	61	0.80	0.62%
	Croacia	50	40	0.80	0.41%
	Francia	46	36	0.79	0.37%
	Brasil	46	34	0.73	0.34%
	Lituania	38	29	0.75	0.29%
	Rusia	27	21	0.80	0.22%
	Ucrania	27	21	0.77	0.22%
	Tailandia	27	21	0.78	0.21%
	Georgia	25	20	0.80	0.20%
	Singapur	27	18	0.65	0.18%
	Jordania	25	15	0.60	0.15%
	República Checa	22	15	0.68	0.15%
	Argelia	12	10	0.80	0.10%
	Túnez	24	6	0.25	0.06%
	Portugal	2	2	1.22	0.02%
<b>Total</b>		<b>12,983</b>	<b>9,810</b>	<b>0.76</b>	<b>100%</b>

Elaborado por la SSPyA en base a datos del INDEC.

Los datos corresponden a exportaciones, no se encuentran relacionados con producción ni capturas.

Exportaciones de filetes de merluza de cola congelada 2001

Especie/producto	Destino	t	M.U\$S FOB	P. Promedio	Part. FOB
	España	3,269	4,680	1.43	26.84%
	Países Bajos	2,696	4,321	1.60	24.77%
	Brasil	1,323	2,150	1.62	12.33%
	Italia	860	1,322	1.54	7.58%
	Alemania	675	1,102	1.63	6.32%
	Estados Unidos	581	994	1.71	5.70%
	Reino Unido	289	548	1.89	3.14%
	Francia	186	347	1.87	1.99%
	Japón	190	344	1.81	1.97%
	Polonia	237	337	1.42	1.93%
	Túnez	188	275	1.46	1.58%
	Lituania	127	225	1.78	1.29%
<b>Filetes de merluza de cola congelados</b>	Australia	101	155	1.53	0.89%
	Ucrania	104	142	1.36	0.81%
	Israel	74	100	1.35	0.57%
	Cuba	54	92	1.69	0.53%
	República Dominicana	49	84	1.72	0.48%
	Grecia	46	70	1.51	0.40%
	Rusia	31	53	1.71	0.31%
	Jamaica	22	32	1.45	0.18%
	Argelia	12	17	1.45	0.10%
	Portugal	9	16	1.80	0.09%
	Líbano	9	16	1.70	0.09%
	Malta	14	14	1.03	0.08%
	Macedonia	5	7	1.30	0.04%
	Bélgica	0	0	1.50	0.00%
<b>Total</b>		<b>11,150</b>	<b>17,441</b>	<b>1.56</b>	<b>100%</b>

Elaborado por la SSPyA en base a datos del INDEC.

Los datos corresponden a exportaciones, no se encuentran relacionados con producción ni capturas.

## Exportaciones de surimi 2001

Especie/producto	t	M.U\$S	Part. t	Part. FOB	P. Promedio
Surimi	17,999	30,179	100%	100%	1.68
<b>Total</b>	<b>17,999</b>	<b>30,179</b>	<b>100%</b>	<b>100%</b>	<b>1.68</b>

Elaborado por la SSPyA en base a datos del INDEC.

Los datos corresponden a exportaciones, no se encuentran relacionados con producción ni capturas.

## Exportaciones de surimi 2001

### Aduana de salida

Aduana de salida	t	M.U\$S
Ushuaia	17,950	30,093
Ezeiza	25	43
Paso de los Libres	24	42
Op. Capital	0	0
<b>Total</b>	<b>17,999</b>	<b>30,179</b>

Elaborado por la SSP en base a datos del INDEC.

Los datos corresponden a exportaciones, no se encuentran relacionados con producción ni capturas.

## Exportaciones de surimi - Aduana de salida

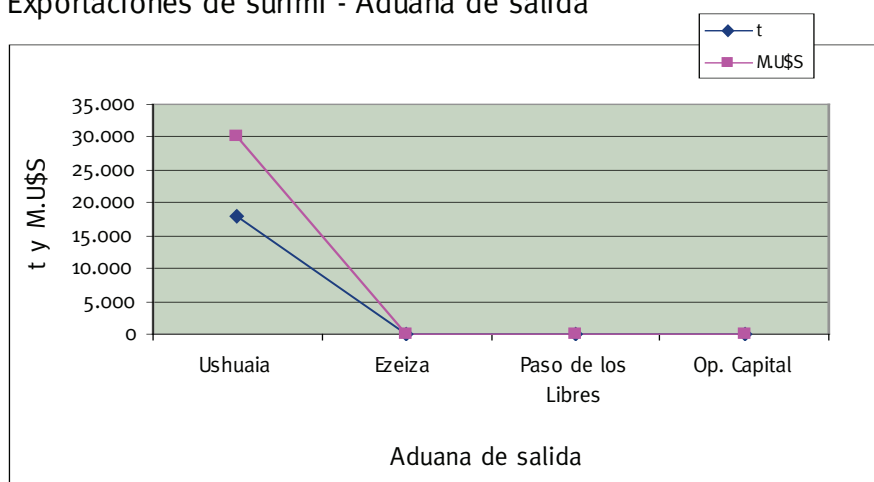



### Exportaciones de surimi 2001

Especie/producto	Destino	t	M.U\$S FOB	P. Promedio	Part. FOB
	Japón	12,603	20,770	1.65	68.82%
	República de Corea	3,511	6,743	1.92	22.34%
	Francia	977	1,411	1.44	4.68%
	China	544	709	1.30	2.35%
<b>Surimi</b>	España	175	297	1.69	0.98%
	Brasil	61	106	1.74	0.35%
	Rusia	69	75	1.09	0.25%
	Malasia	36	46	1.28	0.15%
	Lituania	23	22	0.95	0.07%
<b>Total</b>		<b>17,999</b>	<b>30,179</b>	<b>1.68</b>	<b>100%</b>

Elaborado por la SSPyA en base a datos del INDEC.

Los datos corresponden a exportaciones, no se encuentran relacionados con producción ni capturas.

### Destinos de surimi 2001

